IJA # 3705

Requests from Iraqi Government Regarding Baghdadi Jewish Community Members, Inheritance, Property, Citizenship, 1971-1977

بسم الله الرحمن الرحيم

جمهورية العراق

امانة الاموال المجمدة

محافظة البصرة

الشعبة/الاملاك/الاستغلال

العدد /١٥٦ و/م/

التاريخ /١٠/ ١٩٧٦

تأكيد ثالث

رئاسة الطائفة الموسوية في بغداد

م/ التورات تسلسل ٤٧٢/٧ مجلدة الضفاة

نؤكد كتابنا ٢٤٥٣ في ١٩٧٥/٤/١٦ للمرة الثالثة .

ونرجو سرعة ارسال مفتاح المنك اعلاه الى هذه الامانة لغرض اجراء الكشف الاصولي على
لغرض استغلالها واعلامنا النتيجة لطفا .

فارس حسين يحيى

امين الاموال المجمدة

صورة منه الى /-

الامانة العامة/ امانة املاك المحافظات / الاستغلال/ الجانب كتابنا ٥٧٣٦ في ١٩٧٦/٨/٢٥

بالعلم والتأييد رجاء .

السيد عبد الرزاق مجيد /للتعقيب .

[illegible] الرحيم

[illegible]

[illegible] الاموال [illegible]

فى محافظة البصرة

الشعبة ـ التنفيذ

العدد / [illegible]

التاريخ / [illegible] / ٣ / ٧٦

الى /ـ رئاسة الطائفة الموسوية / بغداد

م /ـ الاضبارة التنفيذية [illegible] ٢٠٠ / ٢٤ / ٩ بصر

لدى استدعاء المدين عابد بنحاس الياهو الى هذه الامانة لغرض تسديد دين الاضبارة التنفيذية اعلاه قدم طلبا الى هذه الامانة يروم فيه مفاتحتكم حول تسديد الدين المترتب بذمته وقدره ـ/ ٩٠ دينارا لضعف حالته المالية .

يرجى المبادرة بتسديدها الى هذه الامانة لغرض قيدها ايرادا لحساب الامانة العامة رجاء

فلاح خضر عبد الحبيب العلوان

و . امين الاموال المجمدة

صورة منه الى /ـ

الامانة العامة / امانة التصفية / الطلبات / للعلم رجاء .

رئاسة تنفيذ البصرة / اضبارتكم اعلاه للعلم رجاء .

ممثل هذه الامانة / السيد على ثامر فرج / للمتابعة رجاء .

فريال ٣٠/٣

بسم الله الرحمن الرحيم

الجمهورية العراقية

دائرة الاموال غير المنقولة
محافظة البصرة
قسم الاستغلال

العدد ١٥٦ و/ م /
التاريخ ١٠/ ١٩٧٥/

الى / رئاسة الطائفة الموسيوية فن بغداد

الموضوع / التوات تسلسل ٧/ ٤٧٩ / محلة الصفاة

نؤكد كتابنا المرقم ٢٤٥٣ فن ١٦/٤/١٩٧٥
ونشيركم لكتاب الامانة العامة / امانة املاك المحافظات/ الاستغلال المرقم ٢٦٠٢٠ فن
١٠/٨/١٩٧٤ والمؤكد عليه بالكتاب ٨٤٩٢ فن ٣٠/٣/١٩٧٥ .
ونرجو سرعة ارسال مفتاح الملك الموصوف اعلاه الى هذه الامانة لغرض اجراء الكشف الا
تمهيدا لاستغلاله واعلامنا النتيجة لطفا .

فارس حسن الثامر
امين الاموال المجمدة

صورة منه الى /-
الامانة العامة / امانة املاك المحافظات/ الاستغلال / الحاقا بكتابنا اعلاه
بذلك لطفا .

السيد عبد الرزاق مجيد / للتعقيب .

رئاسة الطائفة الموسوية
رقم عام ١١٧٦
التاريخ ١٢/١٠/١٩٧٥

فريال ١٠/٢

بسم الله الرحمن الرحيم

الامانة العامة للاموال المجمدة

هيئة الاموال المجمدة / بابل

العـــدد /

التاريخ / / ١٩٧

الى /

امانة الحقوق / الحقوق

م / جنسية شخص

٩٧٤/٢/١٢ ٤٤٠

اشارة لكتابكم المرقم ١٣٤٠ ص ١٩ / ١ / ٩٧٤

راجين تزويدنا بالمعلومات التى توصلتم اليها عن المدعو مناحم صالح مخزوم لطفا .

عدنان جلميران

رئيس الملاحظين

نسخة منه الى /

رئاسة الطائفه الموسويه فى بغداد / اشارة للكتاب المذكور لنفس الغرض رجاء

كاتب الاستغلال / للتعقيب

نجاح العدارى ٣/٩

بسم الله الرحمن الرحيم

الامانة العامة للاموال المجمدة

امانة الاموال المجمدة / بابل

العـــدد /

التاريخ / / ١٩٧

الى /

امـــــانة الحفون

م / طلب معلومات

كتابكم ٣٥٤٢٧ في ٧/ ١١/ ٩٧٣

ورد بكتابكم اعلاه اسم نونه يوحنا وحنه يوحنا بينما الاسم الصحيح لليهوديتين المذكورتين هونونه يوضه وحنه يوضه راجين تدقيق سجلاتكم واعلامنا عن حالة جنسيتهما رجاء .

فيصل جعفر سلطان
امين الاموال المجمده

صورة منه الى /

رئاسة الطائفه الموسويه ببغداد / كتابكم ١١١٢ في ٢٤/ ١٠/ ٧٣
لنفس الغرض رجاء .

نجاح العداري ٤/ ١٢

بسم الله الرحمن الرحيم

الامانة العامة للاموال المجمدة

أمانة الاموال المجمدة / بابل

العـــدد / ٥٤٢٦

التاريخ ٢٦ / ١١ / ١٩٧٦

(مستعجـــل جـــــدا)

الى /

اللجنة الاداريه للطائفه الموسويه ببغـــــداد

م/ ارســـال مبالـــــغ

نؤكـــد للمرة الثانيه كتابنا ٢٥٢٢ في ٧/ ٥/ ٩٧٣ وكتاب الامانه العامه/الحقوق - الدعاوى ٢١٠٨٩ في ٢/ ٧/ ٩٧٣ .

يوجى اتخاذ ما يلزم بشأن اعادة كافة المبالغ المستلمه من قبلكم عن الاملاك المتعـاقد عليها سابقا بينكم وبين المستغل ناجي عبد على المعمار الكائنه في قضاء الهنديه / سوق الكص وبعكسه سوف تتخذ الاجراءات القانونيه بحقكم ان لم ترسلوا المبالغ المستلمه من قبلكم للمده من ١٠/ ٣/ ٩٥١ لغاية ٣١/ ٣/ ٩٧١ البالغه (٤٩٧٤/٥٣٧) دينارا ونأمل ان يتم ذلك بالسرعه الممكنه لطفا .

صورة منه الى

فيصل جعفر سلطان
امـــين الاموال المجمـــده

امانة الحقوق ـ الدعاوى
= املاك المحافظات الاستغلال
= = = تثبيت الملكيه

كتابنا اعلاه للعلم ورغم تأكيداتنا المستمره على اللجنه اعلاه بشأن اعادة المبالغ المستلمه من قبلها الا انها لم تجب على مخابراتنا لحد الآن . لذا يرجى الموافقه لاقامة الدعوى عليها وعلى المستغل ناجي عبد على المعمار ونأمل ان يردنا جوابكم بالسرعه الممكنه لطفا .

المفتشيه العامه / للعلم رجـــاء .

زكى ١١/٢٦

بسم اللـــه الرحمن الرحيم

الامانـه العامه للاموال المجمده

~~رئاسة مجلس قيادة الثورة~~

امانة الاموال المجمـــده / بابل

العـــدد / ٤٢٠٧

التاريـــخ / ١٠/ ١٢ / ١٩٧٠

الى / امانة الحقوق / الاسقاط
م / جنسية يهـــود

١ ـ يوجى تزويدنا بالمعلومات المتيسره لديكم الخاصه بجنسية اليهود سليم وفرحه ولدى روبين ~~ككككك~~ صدقه ويوسف موشى دنكور لامكان محاسبة المستغلين عن مبالغ اجر المثل المتحققه بذممهم للفتـــره من تاريخ اسقاط المذكورين حتى الان .

٢ ـ تزويدنا بالقسامات الشرعيه الخاصه بالمتوفين منهم واعطاء الموضوع بالغ الاهميه رجـــــاء .

احمد محسن العلى
امين الاموال المجمـــــده

صـــوره منه /
الطائفه الموسويه / بغداد ـ للغرض اعلاه رجـاء
املاك المحافظات / تثبيت الملكيه / الاستغلال } للغرض اعلاه رجـــاء
امانة الاموال المجمـــده / اضبارة الكص وميلم العامه / للتعقيب

الاسدى ١٠/١٦

بسم الله الرحمن الرحيم
الجمهورية العراقية

امانة
ملاحظية الاموال المجمدة
في محافظة البصرة

العدد

التاريخ ١٩٧٢/١٠/

الى / غرفه المحامين بالبصره/ المحامي السيد خليل حسين القائز

الموضوع / الدعوى ٨١٦/٧٢ صلح البصره

اشاره لكتابكم المرقم بلا والمؤرخ في ١٩٧٢/٩/٧ تعلمكم بحصولنا على معلومات
تفيد بأن رجينه عبد الله مخلوف قد توفيت لذا راجين طرح الامر على المحكمه والعمل
الاستفسار من الجهات المختصه لتأييد الوفاه.

خالد عيسى الخالدي
و. امين الاموال المجمده

صوره منه الى :-
الامانه العامه/الحقوق/الدعاوى/للعلم نسقا
بغداد / رئاسه الطائفه الموسويه/راجين تأييد صحه المعلومات الوارده
بخصوص اليهوديه اعلاه بالسرعه الممكنه.

بسم الله الرحمن الرحيم

الامانة العامة للاموال المجمدة

رئاسة ملاحظية بابل

العـــدد /

التاريخ / / ١٩٧

أمانة الأموال المجمدة / بابل

الى /

رئاسة الطائفة الأسرائيلية / بغداد

م/ الملك ب دهدوانة / مسيب

لاحقاً لكتابنا المرقم ٢٢٦١ في ١٢/٦/٧٢

لقد وردت كلمة أطباء المجلس الجسماني في الحلة والصحيح أعضاء المجلس الجسماني في الحلة. راجين تزويدنا بالمعلومات المتوفرة لديكم عن أعضاء المجلس المذكور وتأمل أن يردنا جوابكم بصورة مستعجلة

أحمد محسن العلي

أمين الأموال المجمدة

صورة منه /

الأمانة العامة / تثبيت الملكية - كتابكم ١٨٥٦٢ في ٢٨/٥/٩٧٢ مازالت المخابرات جارية حول استحصال بدل الاستملاك للملك المذكور وقد طلبت منا ملاحظة التسجيل العقاري أثبات عائدية الملك للعلم - وانتظار النتيجة رجاء

أمانة الأموال المجمدة / للتعقيب

٦/١٨

بسم الله الرحمن الرحيم

الامانة العامة للاموال المجمدة
رئاسة ملاحظية بابل

العـــدد / ٧٥٠
التاريخ / / ١٩٧٢

الى / رئاسة الطائفة الموسوية

م/ تبليغ موسوي

تؤكد كتابنا المرقم ٨٥٩ في ٢٠/٣/١٩٧٢ الموجه الى مديرية شرطة محافظة بغداد وصورته اليكم راجين اتخاذ ما يلزم لتبليغ المحامي صالح محطان في حالة كونه لا زال محتفظا بالجنسية العراقية بوصف مراجعة ديوان هذه الامانة خلال خمسة ايام من تاريخ تبليغه وذلك للتداول معه في حالة كونه المستقل الفعلي للقطعة ٧ مقاطعة (١٠) العلكاية / بنت الهندية وارسال ورقة التبليغ موقعة من قبله لاتخاذ الاجراءات الظاهرة لحقوق الامانة العامة

احمد محسن العلي
امين الاموال المجمدة

صورة منه

امانة الحقوق / الاسقاط . لاعلامنا عما اذا اسقطت الجنسية العراقية عن اليهودي المذكور من عدمه

الاستقلال / كتابكم ٢٠٥٣ في ٢٢/١/١٩٧٢ للعلم

امانة الاموال المجمدة / للتفقيد

بسم الله الرحمن الرحيم

الامانة العامة للاموال المجمدة

العـــدد /

التاريخ / / ١٩٧

/// رئاسة ملاحظية بابل ///

امانة الاموال المجمـــده في بابل

الى / رئاسة الطائفـــه الاسرائيليـه

م / ورثة يهودى

يرجى اعلامنا والامانه العامه باسماء ورثة اليهودى المتوفى عزرا كوردى اسحق ومحل اقامتهم اذا كان لليهودى ورثه ونامـــل ان يردنا جوابكـــم بصورة مستعجـــله .

احمـــد محسن العلى
امين الاموال المجمـــــده

صـــوره منه /

الامانه العامه / الحقوق ـ للعلم رجاء

= = / تثبيت الملكيـــه / كتابكم ١١١٠١ في ٢٢/ ٤ للعلـــم رجاء

امانة الاموال المجمـــده / للتعقيـــــب

الاسدى ٤/ ٥

بسم الله الرحمن الرحيم

الامانة العامة للاموال المجمدة
رئاسة ملاحظية بابل

العـــدد / ٥٢١
التاريخ / ٢ / ٥ / ١٩٧

الى / الامانه العامه / الحقوق والامور التجاريه / الدعاوى
م / قسام شرعى

نوكـــد للمرة الثالثـــه كتابنا المرقم ٩٠ فى ٥/١/٩٧٢ راجين
التفضل بالاجابه على ماجاء فيه بالسرعه الممكنه رجـــــاء .

عبد الرزاق العبيـــدى
رئيس الملاحظيـــن

صـــوره منه /

تثبيت الملكيـــه / للعلم رجاء
رئاسة الطائفه الموسويه ببغداد / لتنفيذ ماجاء بكتاب الامانه العامه
الحقوق المرقم ٩٩٩٧ فى ٩/٥/٧١
رجـــــــــــــاء

رئاسة ملاحظى الاموال المجمـــده / للتعقيب

الاسدى ١٤/٢

بسم الله الرحمن الرحيم

الامانه العامه للاموال المجمده
رئاسة ملاحظي بابل

العدد / ٤٤٠٧
التاريخ / ١١/١/١٩٧١
١٥

الى / الامانه العامه ـ الحقوق والامور التجاريه ـ الاسقاط
م / قسامات شرعيه

الحاقا بكتابنا المرقم ٤٣٦٥ في ١٠/١١/٩٧١
لدى الترافع في الدعوى المرقمه ١٠/ ب / ٩٧١ من قبل وكيل الامانه العامه الاستاذ عبد الرزاق العبيدى رئيس ملاحظى بابل والخاصه بالقطعه المرقمه ١/٦ مقاطعه ١٠ العلكاويه حيث طلبت محكمة بداءة سدة الهنديه القسامات الشرعيه الخاصه باليهود المسقطين وهم كما يلي :ـ

١ـ خاتون عبد الله بطاط
٢ـ مناحيم صالح دانيال
٣ـ ريمه صالح دانيال

لذا يرجى تزويدنا بالقسامات المطلوبه ليتسنى لوكيلنا السير باجراءات الدعوى الاصوليه املين ان يردنا جوابكم قبل موعد المرافعه المصادف ٢٩/١١/٩٧١ لطفا .

عبد الرزاق العبيدى
رئيس الملاحظين

صورة منه الى /

محكمة بداءة سدة الهندية / للعلم وانتظار النتيجه رجاء
رئاسة الطائفه الموسويه / اللجنه الاداريه / لنفس الغرض اعلاه رجاء
الامانه العامه ـ الاستغلال الوسطى
= = ـ تثبيت الملكيه
كتابنا اعلاه ولنفس الغرض رجاء
رئاسة ملاحظى الاموال المجمده / للحفظ
السيد زكى الراوى / للتعقيب

نجاح العذارى ١٤/ ١١

E

بسم الله الرحمن الرحيم

الامانة العامة للاموال المجمدة

العلم نور والجهل ظلام

العـدد /

التاريخ / / ١٩٧

المركز ـ الايجارات /

رقم خاص
التاريخ

رئاسة الطائفه الموسويه

م / الملك تسلسل ٣٢٦/١٧ كولات ومفرزاته

نوكد للمره الخامسه كتابنا المرقم ٣٤٥٦١ فـــــــي ٩٧٧/١١/١٢
راجين اعلامنا بالمعلومات المتوفره لديكم عن الملك اعلاه ومدى علاقتهبرئيس المجلس
الجسماني الاسرائيلي وعلاقته بالملك تسلسل ٣٣٠ كولات املين سرعة الاجابه مع الـ

ع/ الامين العـــــــام

صوره منه الى /ـ
الايجارات /١ اضبار ٥٩٧/٢ للحفظ
= للتعقيب

جنان ٧/٨

كتابهم اعلاه مازال لدينا

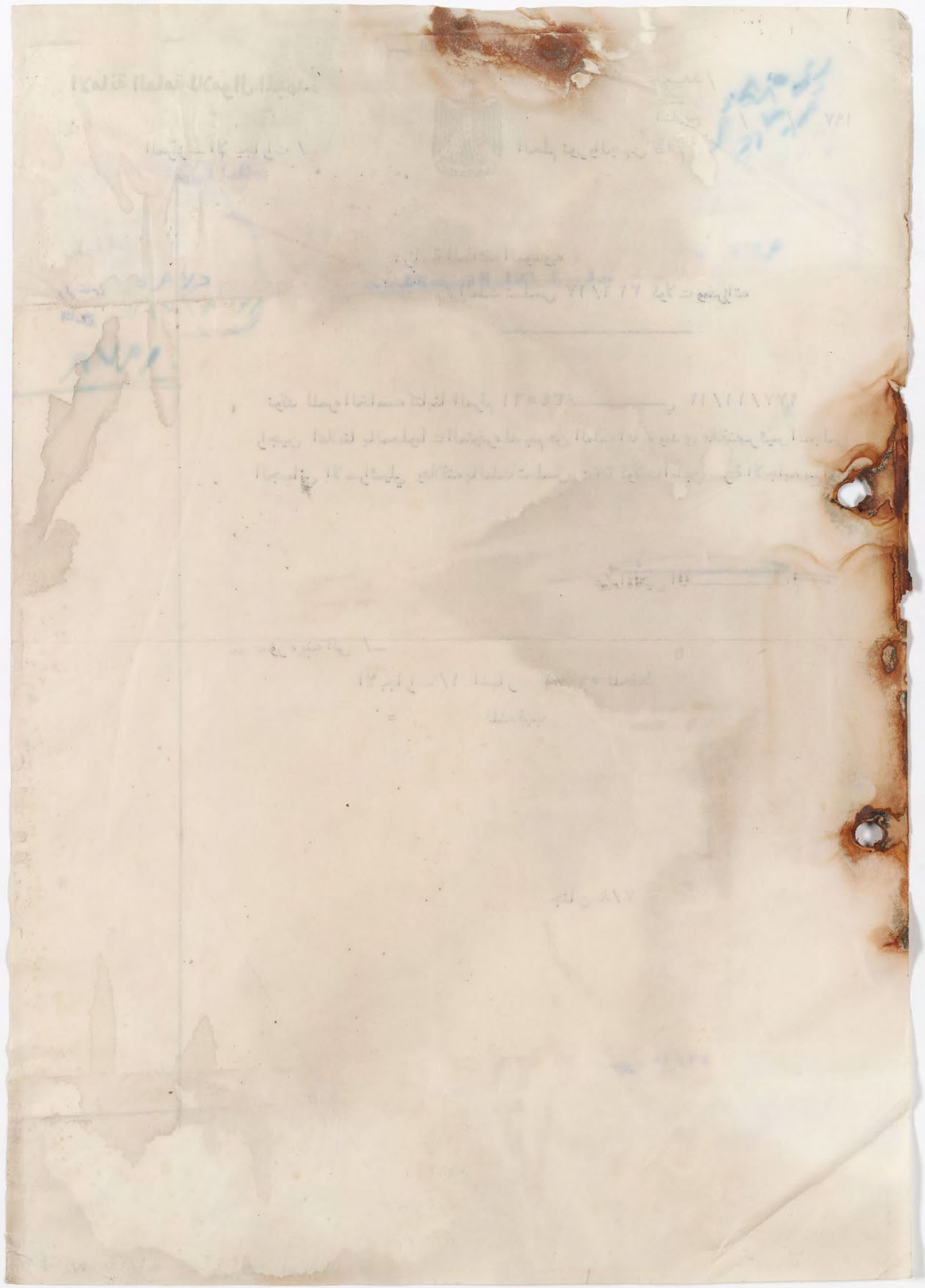

بسم الله الرحمن الرحيم

الامانة العامة للاموال المجمدة

حقوق/ اسقاط

العـدد /

التاريخ / / ١٩٧

مديرية الجنسية العامة/ الهويات

م/ موقف جنسية

يرجى اعلامنا عن حالة جنسية المدعو (ناحوم بن ناحوم) وتحديد تاريخ اسقاط الجنسية العراقية ان كان مسقطا وفي حالة كونه مسقطا بيان امكانية شموله بكتاب وزارة الداخلية وذلك لعلاقة الموضوع بالملك الواقع في محافظة دهوك آملين سرعة الاجابة .

ع/الأمين العام

صورة منه الى /

املاك المحافظات /تثبيت الملكية/ هامشكم في ١٤/١٢/٩٧٨

والمتعلق بالملك اعلاه راجين انتظار الجواب .

رئاسة الطائفة الموسوية /بغداد / لنفس الغرض اعلاه

الحقوق/ الاسقاط/ الاضبارة (تحت اليد)

سميرة ٢٠/١٢

بسم الله الرحمن الرحيم

الامانة العامة للاموال المجمدة

المركز ـ الايجارات / ٢

العدد /

التاريخ / / ١٩٧

رئاسة الطائفه الموسيـــــه

م/ الملك تسلسل ١٧ /٦ ٣٢ كولات ومغرزاته

نوكد للمره الرابعه كتابنا المرقم ٣٤٥٦١ فـــــي ١٢/١١/٩٧٧
راجين اعلامنا بالمعلومات المتوفره لديكم عن الملك اعلاه ومدى علاقته برئيس
المجلس الجسماني الاسرائيلي وعلاقته بالملك تسلسل ٣٣٠ كولات املين سرعة الا
مع الشـكر ٭

ع/ الامين العـــــــام

صوره منعالى /ـ
الايجارات / ٢ اضبارة ٢/٥٩٧ للحفظ
= للتعقيب

جنان ١٢/١٢

بسم الله الرحمن الرحيم

الامانة العامة للاموال المجمـدة

الحقوق / الاسقاط

العـدد /

التاريخ / / ١٩٧

محكمة العواد الشخصيه في الكرخ

م / المتوفى يعقوب هرون يعقوب خوموش

نوكد كتابينا المرقمين ١٨٥٤٤ و ٣٧٤٥٨ والمورخين في ٩٧٧/٦/١١ و ٩٧٧/١٢/٢٤ ونرجو تزويدنا بالقسام الشرعي للمتوفى اعلاه بالسرعة الممكنه

مدير الامين العـــام

نسخة منه الى /ـ

رئاسة الطائفة الموسوية / بغداد نوكد كتابينا اعلاه ونرجو ارسال شاهدين الى المحكمة المذكورة للادلاء بشهادتهما حول وفاة المومأ اليه لغرض اصدار القسام الشرعي له وتحديد الزمان والمكان لحضور ممثلنا .

السيد محمد شاكر / ملاحظ الحقوق / لاتخاذ ما يلزم ومراجعة المحكمة اعلاه لاستخراج القسام رجاء

امانة الحقوق / الاسقاط / الاضبارة (٢٠٣٣) للتعقيب

امانة الحقوق / الدعاوى / نسختان / هامشكم في ٢١ / والمتعلق بالدعويين ٧٥٤/ ب /٩٧٤ و ٧٥٦/٩٧٤ بداءة الكرخ راجين انتظار الجواب

غنام ١٠/٢٥

بسم الله الرحمن الرحيم

الامانة العامة للاموال المجمدة

الحقوق / التركات

العدد /

التاريخ / / ١٩٧

رئاسة الطائفة الموسويه في بغداد

م / المتوفى سلمان حسقيل عليكه

كتابكم ٧٨/٦٠٧ فـــــــــــــي ١٩٧٨/٨/١٠

يرجى احضار شاهدين مع بيان مختار محلة المتوفى للادلاء بشهادتهما حول وفاة سلمان حسقيل عليكه امام محكمة بداءة بغداد للمواد الشخصيه وورثته حسب كتابها المرقم ٢٢٣ في ٩٧٨//٩/١٣ واعلامنا رجاء ٠

ع٠ الامين العـــــام

نسخة منه الى /ـ

محكمة بداءة بغداد للمواد الشخصيه / كتابكم اعلاه ل/علم رجاء

الحقوق / الاسقاط / الاضبارة ٥٨٥

الحقوق / التركات / للتعقيب

غنام ١٠/٢٢

بسم الله الرحمن الرحيم

الامانة العامة للاموال المجمـدة

الحقوق / الشركات

العـدد /

التاريخ / / ١٩٧

رئاسة الطائفة الموسوية ببغـــداد

م / المتوفية لويزه سلمان ناشان

نؤكد كتابنا ٧٣٤٨ في ٩٧٨/٣/٢٣ ونرجو سرعة الاجابـــــة
ليتسنى لنا الحصول على القسام الشرعي للمتوفية اعـــلاه .

ع/الأمين العـــام

صورة منه الى /

الحقوق / التركات / كتابكم ٢٠٠٢٥ في ٩٧٨/٨/١٧ لانتظار
النتيجة رجاء

الحقوق / الاسقاط الاضبارة ٢٠٣٦

سميرة ٨/٢١

لا تابع في كتابهم ١٥٨٥ -
١٩٧٧/٥/١٦

في كتابهم ٧٣٤٨ التأكيد على كتابهم ١٥٨٥ في ٩٧٧/٥/١٦

بسم الله الرحمن الرحيم

الامانة العامة للاموال المجمدة

املاك المحافظات

تثبيت الملكية

العدد / ٩٥٨٢

التاريخ ١٦ / ٤ / ١٩٧٨

اللجنة الادارية لليهود العراقيين في بغداد

م/ القطعة ٥٦ مقاطعة ٢ الخناق / سماوة

نؤكد كتابنا المرقم ٢٤/م/١٠٠٤ في ١٠/١/١٩٧٨

نرجو اعلامنا عما تم بشأن استلام وادارة الملك الموصوف اعلاه من قبلكم .

ع/ الأمين العام

صورة منه الى /

محافظة المثنى / المجمدة

الاستغلال | للعلم رجا

تثبيت الملكية/ الاضبارة / فهرست ٢٤/م/ مثنى

السيد توماس حبيب / للتعقيب

سميرة ١٥/ ٤

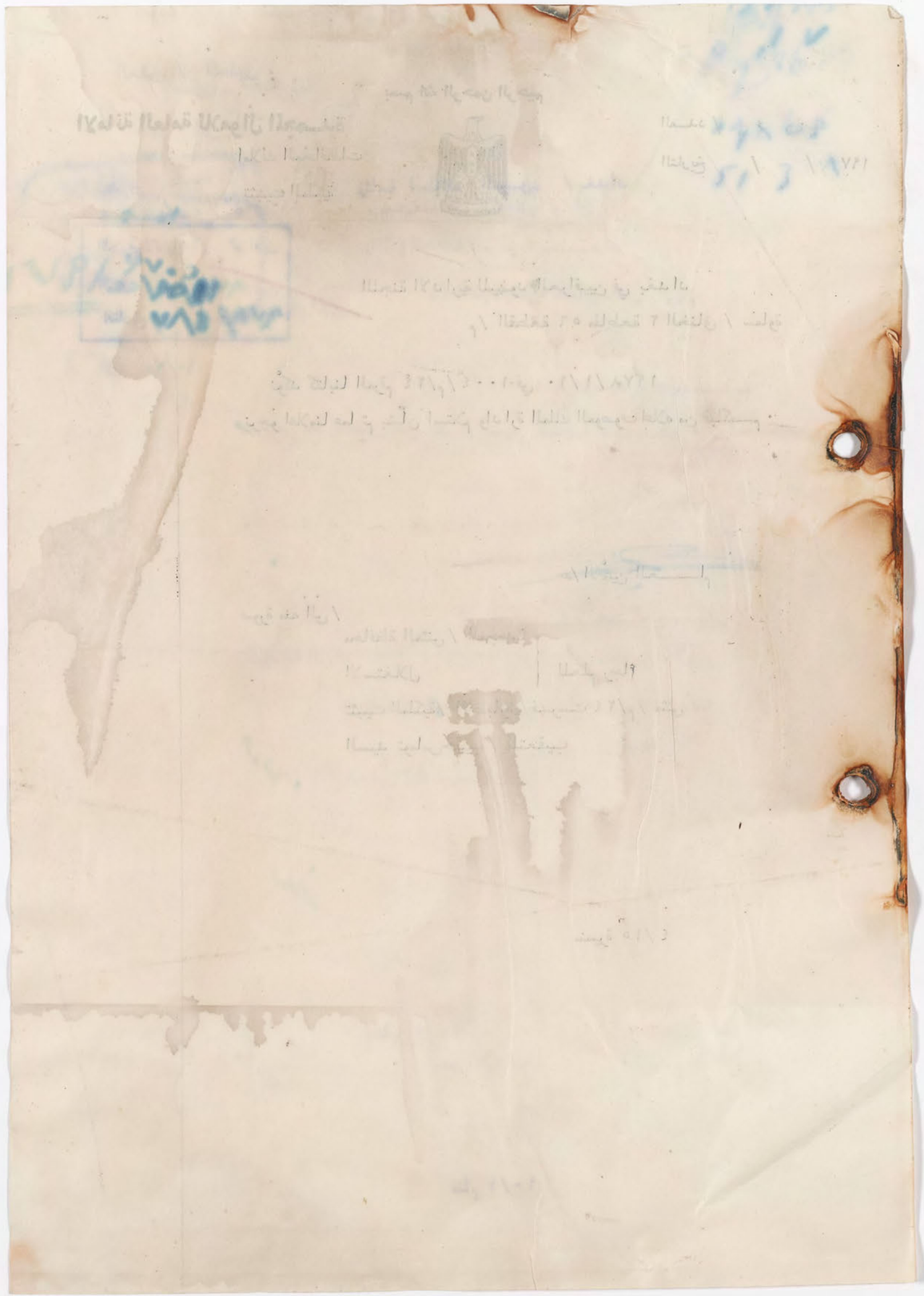

W-Z

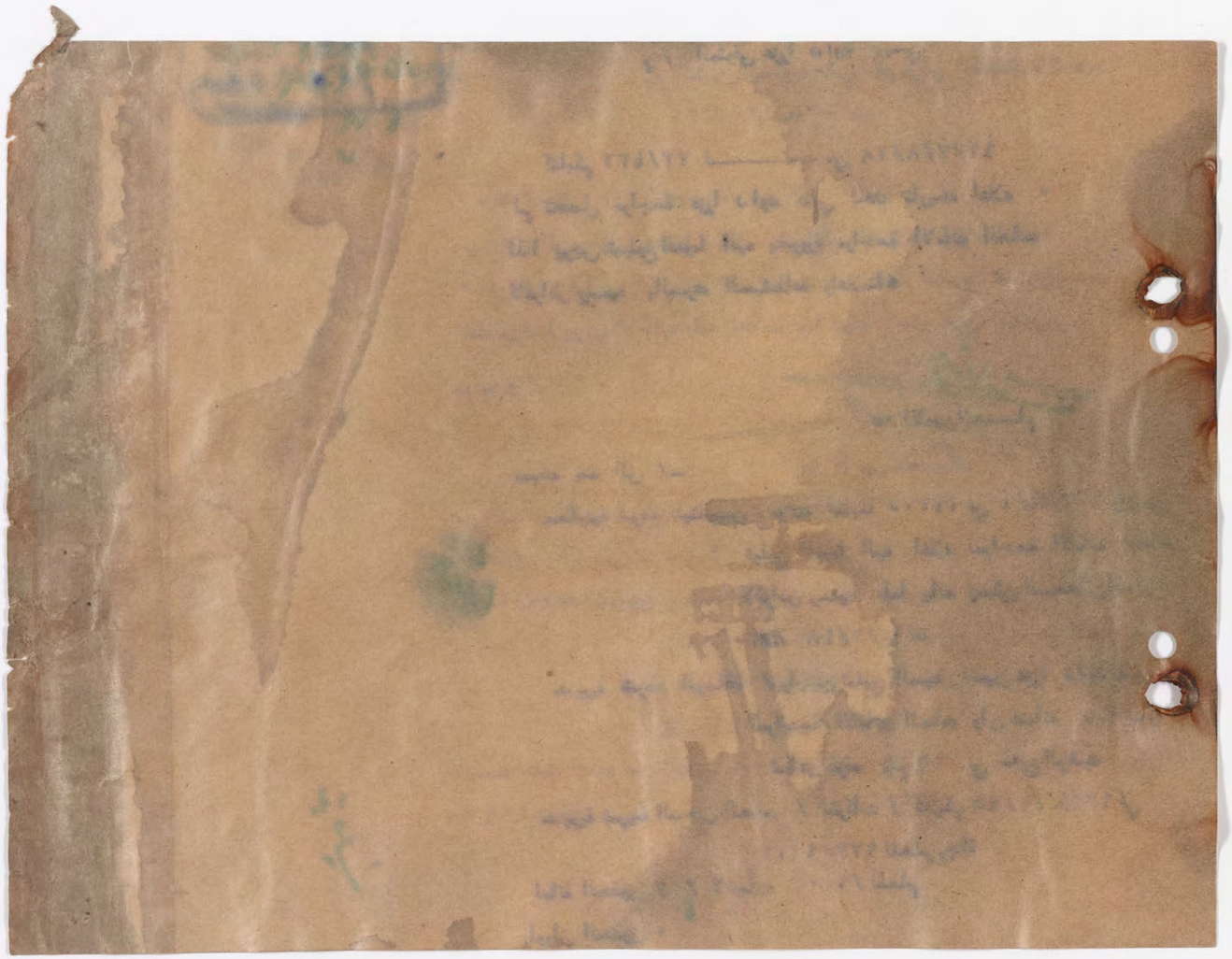

بسم الله الرحمن الرحيم

الامانة العامة للاموال المجمـدة

الحقوق / الحقوق

العـدد /

التاريخ ٥ / ١٠ / ١٩٧

رئاسة الطائفه الموسويه / بغداد

م / المتوفى عزرا داود دبـي

كتابكم ٧٧/٤٣١ فـــــــي ١٩٧٧/٨/٢٨

لم تحصل مراجعة عزرا داود دبي لحد تاريخه اعلاه ٠
لذا يرجى تبليغ الموما اليه بضرورة مراجعة الامانه العامه
لاغراض رسميه بالسرعه المستطاعه واعلامنا٠

ع٠ الامين العـــام

نسخه منه الى /ـ

معاونية شرطة البتاويين / نؤكد كتابنا ٢٤٣٠٥ في ٩٧٧/٨/٢ راجين
تبليغ الموما اليه اعلاه لمراجعة الامانه العامه
لاغراض رسميه علما يانه يسكن السعدون الدار
١١٨ ٨/٢/٤٨ / ١ ك

مديرية شرطة الرصافه / راجين تبليغ السيد جميل عزرا داود دبي
لمراجعة الامانه العامه وان عنوانه محلة عمارة
شماش غرفه رقم ١٦ في شارع الرشيد

مديرية ضريبة الدخل العامه / التركات / كتابكم ٤٥/١/ ٦٧٦٨ في
٩٧٧/٩/١٣ للعلم رجاة

امانة الحقوق / / الاضباره ١٢٠٣/ للعلم
اوراق الحقوق ٠

غنام ١٠/١

بسم الله الرحمن الرحيم

الامانة العامة للاموال المجمدة

الحقوق ـ الدعاوى

العدد /

التاريخ / / ١٩٧

محكمة المواد الشخصيه في الكرخ

م/ المتوفي يعقوب هارون خرموثي المتعلق بالدعوى

٧٥٤/ ٩٧٤ بداءة الكرخ

نوكد كتابنا ٢٤٧٨٠ فـــــــي ٧/ ٨/ ١٩٧٧

حيث اعلمناكم فيه بان مديرية ضريبة دخل الكرخ قد وافقت بكتابها المرقم

٤٥/ ٤/ ٢٤٥٢ في ٢٤/ ٤/ ١٦٩ على اصدار القسم الشرعي للمتوفي

المذكور لذا يرجى الاجابه عليه واعلامنا فيما لوصدر قسام شرعي للمتوفي من

عدمه .

ع/ الامين العـــام

صوره منه الى /ـ

الحقوق ـ الدعاوى ت ١٩/ ٧٤

رئاسة الطائفه الموسويه ـ بغداد ـ نوكد كتابنا المرقم ٢٣٢٦٧ في ١/ ٩/ ٩٧٦

راجين ارسال شاهدين الى المحكمه المذكوره للادلاء بشهادتهم

حول وفاة الموما اليه لغرض اصدار القسام الشرعي له وتحديد

زمان وكان الحضور للممثلنا رجاء

السيد حامد حمود عبد الله ـ ملاحظ الحقوق ـ لمتابعه الموضوع واعلامنا النتيجه رجاء

اوراق الحقوق

جنان ٢/ ١٠

بسم الله الرحمن الرحيم

الامانة العامة للاموال المجمدة

الحقوق/ الدعاوى

العدد /

التاريخ / / ١٩٧

محكمة المواد الشخصيه في الكرادة

م/ المتوفي عبد الله موشي روبين دنكور

الحاقا بكتابنا ٢٦١٥٥ في ١٩٧٢/٨/٢٠

طيا استشهاد الطائفة الموسوية /بغداد ط/٩٠٥/ ٧٢ في ١٠ / ١٢ / ٧٢

بشأن اسماء ورثته وتاريخ وفاته ٠ راجين تنظيم القسام الشرعي للمتوفي واعلامنا ٠

المرفقـــات

الاستشهاد اعلاه

ع/ الامين العام

صورمنه الى /

رئاسة الطائفة الموسوية / بغداد /كتابكم اعلاه راجين تامين ارسال شاهدين الى المحكمة المذكورة للادلاء بشهادتهم لغرض اصدار القسام الشرعي للمتوفي المذكور واعلامنا بالزمان لحضور ممثلنا معهم ٠

مديرية ضريبة الدخل العامة/ التركات / كتابكم ٥٤٥/٢/٦٨٧ في ٢٨/٧/٩٧٧

يرجى تزويدنا بنسخه مصدقه من الموافقة بالاذن لاصدار القسـ

الشرعي للمتوفي اعلاه عدد ٤٥/٢/١٩٦ في ١٦/١/٦٨ ١٩ للغرض

اعلاه رجاء

الحقوق/ الاضبارة ١١٩١ /للعلم

اوراق الحقوق/للحفظ

صلاح ٩/٢٩

بسم الله الرحمن الرحيم

الامانة العامة للاموال المجمـدة

الحقوق/ الحقوق

العـدد /

التاريخ ٢٠ / ٨ / ١٩٧٧

رئاسة الطائفه الموسويه/بغداد

م/ المتوفى موشي عبدالله سخريا
(صخريا)

نشيركم الى كتاب مديرية الجنسيه العامه/الهويات
١٧٧ / ١ ٨٣٥في ١٨ / ٨/ ٩٧٧ ونرجو تزويدنا بما مطلوب بكتابنـا
٢٤٦٤٤ في ٦/ ٨/ ٩٧٧ وبالسرعه المستطاعه.

ع/الامين العام

صوره الى :-
الحقوق/الاضباره ٩٩٦/للعلم
اوراق الحقوق .

عبدالعزيز ٨/٢٩

بسم الله الرحمن الرحيم

الامانة العامة للاموال المجمـدة

العـدد / ٥٨١٦

التاريخ ١٦ / ٩ / ١٩٧٧

الحقوق ـ الدعاوى

املاك المركز ـ الايجـارات / ١

م/ الدار ٧٣٩/ ١ محلة البوجمعه

هامشكم المورخ في ١٨ / ٢ / ٩٧٣ المتضمن طلبكم من الطائفه الموسويه ارسال وصل الضريبه ورسم التاسيس للدار اعلاه ارسلت الينا رئاسة الطائفه الموسويه بموجب كتابها ٣٨٣/ ٧٧ في ٦/ ٧/ ٩٧٧ وصلي المجاري الاول بمبلغ ٩٠٠/ دينار الذى دفع بتاريخ ١٥/ ١٠/ ٩٦٩ والثاني بمبلغ ـ/ ٦ دنانير الذى دفع بتاريخ ٩/ ٧/ ٩٧٠ والمرفق طيا تم اعلمتنا بكتابها ٤١٤/ ٧٧ في ٤/ ٨/ ٩٧٧ المرفق طيا بعدم عثورها على وصل الضريبه للملك اعلاه غير انه دفع الى مديرية ضريبة عقار الكراده الشرقيه المبلغين ٩٣٩/ ٣٢ دينار و٦٤٠/ ٢٥ دينار بموجب الوصلين المرقمين ٧٠٥٣٨ / ٥٦ وتاريخ ١٣/ ٦/ ٩٦٦ و٩٦٤٥٧ / ٣٦ وتاريخ ١٨/ ٤/ ٩٧١ بموجب سجلاتها راجين اتخاذ مايلزم بصدد الموضوع واعلامنا النتيجه لطفا ٠

ع/ الامين العام

احمد شاكر

المرفقات

١ ـ وصلي المجاري اعلاه

٢ ـ كتاب الطائفه المرقم ٤١٤/ ٧٧ في ٤/ ٨/ ٩٧٧

صوره منه الى /ـ

رئاسة الطائفه الموسويه ـ بالاشاره لكتابكم اعلاه ـ للعلم رجاء

الحقوق ـ الدعاوى ت ١٧٤ / ٧٣ ص

الاوراق العامه ٠

جنان ١٤/ ٨

بسم الله الرحمن الرحيم

الامانة العامة للاموال المجمدة

العدد /
التاريخ / / ١٩٧

الحقوق ـ الدعاوى

محكمـــــة المواد الشخصيه في الكرخ

م/ المتوفي يعقوب هارون يعقوب خرموش

نوكد كتابنا المرقم ١٨٥٤٤ فـــــــي ١١/٦/٩٧٧
حيث اعلمنا كم فيه بان مديرية ضريبة دخل الكرخ قد وافقت بكتابها المرقم
٤٥/٤/٢٤٥٢ في ٢٤/٤/٩٦٩ على اصدار القسام الشرعي للمتوفى المذكور
لذا يرجى الاجابه واعلامنا فيما لو اصدر قسام شرعي للمتوفي من عدمه ٠

ع/ الامين العام

صوره منه الى /ـ
الحقوق ـ الدعاوى
التفتيش ـ كتابكم المرقم ٢٢٦٤ والمورخ ١٠/٧/٩٧٧ نعلمكم بان حصة الامانه العامه
قبل استقطاع الرسوم والضرائب تبلغ ـ/ ١٦٣٢٤ دينار رجاء
رئاسة الطائفه الموسويه ـ بغداد نوكد كتابنا المرقم ٢٣٢٦٧ والمورخ ١/٩/٩٧٦
راجين ارسال شاهدين الى المحكمه المذكوره للادلاء بشهادتهم
حول وفاة الموما اليه لغرض اصدار القسام الشرعي له وتحديد زمان
ومكان الحضور ممثلنا رجاء

اوراق الحقوق ٠

جنان ٣/ ٨

بسم الله الرحمن الرحيم

الامانة العامة للاموال المجمدة
حقوق / حقوق

العدد /
التاريخ ١١ / ٦ / ١٩٧

محكمة المواد الشخصية في الكـــــرخ

م/ المتوفي يعقوب هارون يعقوب خرموش

نؤكد كتابنا ٢٦٣٤٣ فـــــي ١٩٧٦/١٠/٧ حيث اعلمناكم فيه بان مديريـــة ضريبة دخل الكرخ قد وافقت بكتابها المرقم ٢٤٥٢/٤/٤٥ في ١٩٦٩/٤/٢٤ على اصدار القسام الشرعي للمتوفي المذكور لذا يرجى الاجابة واعلامنا فيما اذا صدر قسام شرعي للمتوفي من عدمـــه .

ع/الامين العـــــام

صورة منه الى /

رئاسة الطائفة الموسوية / بغداد نؤكد كتابنا ٢٣٢٦٧ في ١٩٧٦/١/١ ونرجو ارسال شاهدتين الى المحكمة المذكورة للاولاد بشهادتهم حول وفاة المومأ اليه لغرض اصدار القسام الشرعي له وتحديد زمان ومكان الحضور لحضور ممثلنا رجاء .

امانة الحقوق /الاضبارة ٢٠٣٣/ للعلم

= = / الدعاوى ـ هامشكم الموّرخ في ١٩٧٧/٥/٢٩ المتعلق بالدعوى ١٩٧٤/٧٥٤ رجاء .

الاوراق العامـــة

التركـــات/ للتعقيب

سميرة ٦/٧

رئاسة الطائفة الموسوية
في بغـــداد

هاتف ٨٣٥٣١

الرقم ط/ ٢٢٩ / ٧٧
التاريخ ١٩٧٧/٧/٢٧

الموضوع /

الامانة العامة للاموال المجمدة المحترمة
الحقوق

بعد التحية

اشـارة الى كتابكم المرقم ١٨٥٤٤ و المؤرخ ١٩٧٧/٦/١١ و كتابكم المرقم ٢٣٢٦٧ و المؤرخ ١٩٧٦/٩/١ • ادناه شـهادتنا المرقمة ط/٦٨/١٩١٨ و المؤرخة ١٩٦٨/١/٢٤ حول ورثـة المرحوم يعقوب هارون يعقوب خرموش •
و تفضلوا بقبول فائق الاحترام •

ع• رئاسة الطائفة الموسوية

الشـــهادة

رئاسـة الطائفة الموسوية في بغداد

الرقم : ط/٦٨/١٩١٨
التاريخ : ١٩٦٨/١/٢٤

الى من يهمـه الامـر

استنادا الى سـجل الوفيات و المستمسك المحفوظ لدى هذه الرئاسة • نؤيـد بأن المرحوم يعقـوب هـارون يـعقوب خـرمـوش قد توفي ببغداد في اليوم الرابع عشر من شـهر مايـس سنة الالف و التسـعمائة و السـادسـة و السـتين الميلادية و ترك بوفاته :-

١ - زوجتـه - استير حسقيل صيون نسيم شماش •
٢ - ابنه القاصر - رونالـد هارولد يعقوب هارون يعقوب خرموش •
٣ - ابنته القاصرة - ريتـا يعقـوب هـارون يـعقوب خـرموش •

و بناء على الطلب اعطيت هذه الشـهادة •

الحاخام سـاسون خضوري
رئيس الطائفة الموسـوية

رئاسة الطائفة الموسوية
في بغداد

هاتف ٨٣٥٣١

الرقم ط/ ٢٢ / [illegible]
التاريخ ١٩٧٧/٧/٢٧

الموضوع /

الامانة العامة للاموال المجمدة المحترمة
الحقوق

بعد التحية

اشارة الى كتابكم المرقم ١٨٥٤٤ و المؤرخ ١٩٧٧/٦/١١ و كتابكم المرقم ٢٣٢٦٧ و المؤرخ ١٩٧٦/٩/١ • ادناه شهادتنا المرقمة ط/٦٨/١٩١٨ و المؤرخة ١٩٦٨/١/٢٤ حول ورثة المرحوم يعقوب هارون يعقوب خرموش •
و تفضلوا بقبول فائق الاحترام •

ه• رئاسة الطائفة الموسوية

رئاسة الطائفة الموسوية في بغداد — الشهادة

الرقم : ط/٦٨/١٩١٨
التاريخ : ١٩٦٨/١/٢٤

الى من يهمه الامر

استنادا الى سجل الوفيات و المستمسك المحفوظ لدى هذه الرئاسة • نؤيد بأن المرحوم يعقوب هارون يعقوب خرموش قد توفي ببغداد في اليوم الرابع عشر من شهر مايس سنة الالف و التسعمائة و السادسة و الستين الميلادية و ترك بوفاته :-

١ - زوجته - استير حزقيل صيون نسيم شماش •
٢ - ابنه القاصر - رونالد هارولد يعقوب هارون يعقوب خرموش •
٣ - ابنته القاصرة - ريتا يعقوب هارون يعقوب خرموش •

و بناء على الطلب اعطيت هذه الشهادة •

الحاخام سامون خضوري
رئيس الطائفة الموسوية

رئاسة الطائفة الموسوية
في بغداد

هاتف ٨٣٥٣١

الرقم ط/ ٢٦٦ / ٧٧
التاريخ ١٩٧٧/٧/٢٧

الموضوع /

الامانة العامة للاموال المجمدة المحترمة
الحقوق

بعد التحية

اشارة الى كتابكم المرقم ١٨٥٤٤ و المؤرخ ١٩٧٧/٦/١١ و كتابكم المرقم ٢٣٢٦٧ و المؤرخ ١٩٧٦/٩/١ • ادناه شهادتنا المرقمة ط/٦٨/١٩١٨ و المؤرخة ١٩٦٨/١/٢٤ حول ورثة المرحوم يعقوب هارون يعقوب خرموش •

و تفضلوا بقبول فائق الاحترام •

ع• رئاسة الطائفة الموسوية

رئاسة الطائفة الموسوية في بغداد — الشهادة

الرقم : ط/٦٨/١٩١٨
التاريخ : ١٩٦٨/١/٢٤

الى من يهمه الامر

استنادا الى سجل الوفيات و المستمسك المحفوظ لدى هذه الرئاسة • نؤيد بأن المرحوم يعقوب هارون يعقوب خرموش قد توفي ببغداد في اليوم الرابع عشر من شهر مايس سنة الالف و التسعمائة و السادسة و الستين الميلادية و ترك ورثته :-

١ - زوجته - استير حسقيل صيون نعيم شماش •
٢ - ابنه القاصر - رونالد هارولد يعقوب هارون يعقوب خرموش •
٣ - ابنته القاصرة - ريتا يعقوب هارون يعقوب خرموش •

و بناء على الطلب اعطيت هذه الشهادة •

الحاخام ساسون خضوري
رئيس الطائفة الموسوية

رئاسة الطائفة الموسوية
في بغداد

هاتف ٨٣٥٣١

الرقم ط/ ٢٢٦ / ٧٧
التاريخ ١٩٧٧/٧/٢٧

الموضوع /

الامانة العامة للاموال المجمدة المحترمة
الحقوق

بعد التحية

اشارة الى كتابكم المرقم ١٨٥٤٤ و المؤرخ ١٩٧٧/٦/١١ و كتابكم المرقم ٢٣٢٦٧ و المؤرخ ١٩٧٦/٩/١ • ادناه شهادتنا المرقمة ط/٦٨/١٩١٨ و المؤرخة ١٩٦٨/١/٢٤ حول ورثة المرحوم يعقوب هارون يعقوب خرموش •

و تفضلوا بقبول فائق الاحترام •

ه• رئاسة الطائفة الموسوية

الشـــهادة

رئاسة الطائفة الموسوية في بغداد

الرقم : ط/٦٨/١٩١٨
التاريخ : ١٩٦٨/١/٢٤

الى من يهمه الامر

استنادا الى سجل الوفيات و المستمسك المحفوظ لدى هذه الرئاسة • نؤيد بأن المرحوم يعقوب هارون يعقوب خرموش قد توفي ببغداد في اليوم الرابع عشر من شهر مايس سنة الالف و التسعمائة و السادسة و الستين الميلادية و ترك بوفاته :-

١ - زوجته - استير حسقيل صهيون نعيم شماش •
٢ - ابنه القاصر - رونالد هارولد يعقوب هارون يعقوب خرموش •
٣ - ابنته القاصرة - ريتا يعقوب هارون يعقوب خرموش •

و بناء على الطلب اعطيت هذه الشهادة •

الحاخام ساسون خضوري
رئيس الطائفة الموسوية

بسم الله الرحمن الرحيم

الامانة العامة للاموال المجمدة

الحقوق ـ الاسقاط

العدد / ٢٠٨٦٥

التاريخ ٢٠/٦/١٩٧٧

١٧٥٩
١٩٧٧/٧/٢

مديرية الجنسيه العامه ـ الهويات

اعلمنا مصرف الرافدين فرع البصره بكتابه ٩٩٤٩ في ١٨/٦/٩٧٣
بان اليهودى صيون حسقيل عبودى قد توفي لذا نرجو اعلامنا باسماء ورثته وتحديد
موقف جنسيته كل واحد منهم .

ع/ الامين العام

صوره منه الى /ـ
رئاسة الطائفه الموسويه ببغداد ـ يرجى تزويدنا بالقسام الشرعي الخاص باليهودى
المتوفي لعلاه .
مصرف الرافدين ـ فرع شارع الثوره ـ ٨٨ / البصره ـ كتابكم المرقم ٩٩٤٩ في
١٨/٦/٩٧٧ يرجى عدم التصرف برصيد اليهودى المذكور اعلاه
لايعلمنا واخذ موافقتنا
الحقوق ـ الاسقاط ـ الاضباره ١١٦١

جنان ٦/٢٧

بسم الله الرحمن الرحيم

الامانة العامة للاموال المجمدة
الحقوق / الحقوق

العدد /
التاريخ / / ١٩٧

رئاسة الطائفة الموسوية/ بغداد

م/ المتوفي الياهو حسقيل دنوس

اعلمتنا مديرية الجنسية العامة/ اليهوديات/ بكتابها ٩٠٣٦/٣٢٢ في ١٩٧٥/٩/٣٠ بانها قد علمت عن احد اقرباء المتوفي بان المتوفي المذكور اعلاه توفى بتاريخ ١٩٣٦ وبان زوجته هي معتوقة رحمين حجامه وان افراد عائلته هم كل من : ـ خضورى وموشي كرجي وحنين اولاد الياهو حسقيل دنوس لذا يرجى الاطلاع وتزويدنا باستشهاد باسماء الورثة المذكورين وتاريخ الوفاة ومحلها لغرض تصديقة من قبل مديرية ضريبة الدخل العامة/ التركات وذلك لكون الوفاة حدثت قبل نفاذ القانون رقم ٩٥ لسنة ٩٥٩ وبالسرعة الممكنة واعلامنا ٠

ع/الامين العام

نسخة منه الى /ـ

مديرية ضريبة الدخل العامة/ التركات/ لنفس الغرض اعلاه للعلم رجاء ٠
امانة الحقوق / الاضبارة / ٢٨٩ /للعلم ٠
= = / التركات /للتعقيب رجاء ٠
الاوراق العامة ٠

خالد / ٢٨/ ٥/ ٩٧٧

بسم الله الرحمن الرحيم

الامانة العامة للاموال المجمدة

العدد /

التاريخ / / ١٩٧

الحقوق ـ الحقوق

محكمة المواد الشخصيه ـ بغداد

م/ المتوفى منيرموشي روبين دنكور

طبا استشهاد الطائفه الموسويه ـ بغداد ط/ ٢٧٥ / ٧٧ في ١٦/ ٣/ ٩٧٧
مصدقا من قبل مديرية ضريبة الدخل العامه ـ التركات وذلك لكون الوفاه حدثت قبل
نفاذ القانون رقم ١٥٧ لسنة ١٩٥٩ راجين اصدار القسام الشرعي للمتوفى اعلاه واعلامنا
المرفقات
الاستشهاد اعلاه

ع/ الامين العام

صوره منه الى /ـ
مديرية ضريبة الدخل العامه ـ التركات ـ كتابكم ٤٥/٢/٣٥١٤ في ١٥/ ٥/ ٩٧٧
للعلم رجاء
رئاسة الطائفه الموسويه ـ بغداد ـ كتابكم اعلاه راجين ارسال شاهدين الى محكمة المواد
الشخصيه للادلاء بشهادتهم بشان وفاة المومأ اليه اعلاه
واعلامنا لحضور ممثلنا في الامانه المكان المعين رجاء .
امانة الاموال المجمده في بابل ـ الحاقا بكتابنا ١٤٠٤١ في ٣/ ٥/ ٩٧٧ للمتابعه رجا
الحقوق ـ الاخباريه ١١٩١/ للعلم
الاوراق العامه .
السيد حامد حمود عبد الله ـ للمتابعه رجاء .

جنان ٢١/ ٥

بسم الله الرحمن الرحيم

الامانة العامة للاموال المجمـدة

حقـوق /حقوق

العـدد / ١٥٨٥٠

التاريخ ١٦ / ٥ / ١٩٧٧

رئاسة الطائفة الموسويـــة / بغداد

م/ المتوفاة الويزه سلمان ناثان

كتابكم ٧٧/٣٤١ فـــي ١٩٧٧/٥/٥

سبق ان قدم الورثة تقريرهم الابتدائي بشان تركه المتوفي واسماء ورثته حسب المعلومات الواردة الينا بكتاب مديرية ضريبة الدخل العامة / الشركات ٥٠٠١/١/٤٥ فـــي ٩٧١/٨/٨ ويظهر منه بان ورثتها هم (يوسف الياهو شمعون ابو التمن وزوجها) عزيزا اوليفيا يوسف يهودا الياهو شمعون ابو التمن والياهو وجارلي وساسون اولاد يوسف يهودا الياهو شمعون ابو التمن لذا يرجى تزويدنا باستشهاد باسماء الورثة المذكوريـــن وتاريخ وفاتها لمتابعة اصدار القسام الشرعي لها وبالسرعة المستطاعة واعلامنا .

ع/الأمين العـــــام

صورة منه الـى /

امانة الحقوق/ الاضبارة ٢٠٣٦ / للعلم

الاوراق العامـــة

الشركات / للتعقيب رجاء

سميرة ٥/١٥

له تابع في كتابهم ٢٠٥٤٤ / ٩٧٨/٨/٢٢

بسم الله الرحمن الرحيم

الامانة العامة للاموال المجمدة

الحقوق/ الحقوق

العدد /

التاريخ / / ١٩٧

مديرية ضريبة الدخل العامة/ التركات

م/ المتوفى منير موشي روبين دنكور

اطلعتنا رئاسة الطائفة الموسوية / بغداد بكتابها ٢٧٥/ ٧٧ في ١٦/ ٣/ ١٩٧٧ بوفاة المومأ اليها اعلاه في بغداد بتاريخ ١٢/ ٥/ ١٩٥٨ وترك بوفاته اشقائه يوسف وعبد الله وصيون اولاد موشي روبين دنكور وشقيقته لولو بنت موشي روبين دنكور .

وترفق طيا كتاب الطائفة اعلاه راجين تصديقه والموافقه بالاذن لاصدار القسام الشرعي له الى محكمة المواد الشخصيه في بغداد وذلك لعدم خضوع المتوفى الى قانون الدخل / التركات رجاءً .

المرفقات

كتاب الطائفة اعلاه

داود خماس الشيخ

م/ الامين العام

صورعنه الى /

امانة الاموال المجمدة / بابل/ كتابكم ٨٨٩ في ١٦/ ٤/ ١٩٧٧ لمتابعة الدعوى لحين اكمال اجراءات اصدار القسام الشرعي للمتوفى اعلاه رجاءً .

محكمة بداءة الحلة / الدعوى ٤٣٩/ ب/ ١٩٧٤ للتفضل بالعلم وتاجيل الدعوى لوقت يكفي لمتابعة اجراءات اصدار القسام الشرعي للمتوفى اعلاه واعلامنا رجاءً .

الحقوق/ الدعوى اعلاه للمتابعة رجاءً

رئاسة الطائفة الموسوية / مستعجل جداً/ واشارة لكتابكم اعلاه راجين ارسال شاهدين الى المحكمة المذكورة للادلاء بشهادتهم بشأن وفاة المومأ اليه اعلاه واسماء ورثته رجاءً .

الحقوق/ الاضبارة ١١٩١/ للعلم

الاوراق العامة

السيد حامد حمود عبد الله/ للمتابعة رجاءً

صلاح ٣٠/ ٤

بسم الله الرحمن الرحيم

الامانة العامة للاموال المجمدة

حقوق /حقوق

العدد / ١٧٤٥

التاريخ ١٠ / ٤ / ١٩٧٠

رئاسة الطائفة الموسوية / بغداد

م / المتوفي سلمان حسقيل عليكة

يرجى بيان تاريخ وفاة الموما اليه واسماء ورثة ومحل وفاته وما اذا صدر قسام شرعي له وفي حالة الايجاب بيان رقمه وتاريخه والجهة التي اصدرته ونامل الاجابة بالسرعة المستطاعة .

داود خمام الشيخ

ع/ الامين العام

صورة منه الى /

معاونية شرطة البتاويين / يرجى احضار المدعو داود سلمان حسقيل عليكة يسكن بستان كبة رقم الدار ٩٣ت/١ الى ديوان الامانة العامة للاموال المجمدة للاستفسار منه عن المعلومات الواردة اعلاه واعلامنا .

مديرية ضريبة الدخل العامة /الشركات ـ لاعلامنا فيما اذا صدر قسام شرعي للمتوفي اعلاه من عدمه .

امانة الحقوق / الاضبارة ٥٨٥ / للعلم

الاوراق العامة

سميرة ٤/٧

بسم الله الرحمن الرحيم

الامانة العامة للاموال المجمدة

العدد /

التاريخ / / ١٩٧

الحقوق ـ الاسقاط

رئاسة الطائفه الموسويه ـ بغداد

م/ المتوفي اسرائيل موشي سلمان (موريز)

الحاقا بكتابنا المرقم ٥٦٢٦ في ١٩/٢/١٩٧٧ المعطوف على كتابكم ط/ ٢٣٩/٧٧ في ٣و٩/٢/١٩٧٧ ٢٤٩/٧٧ ٠

ندرج لكم اسماء ورثته اليهودى المتوفي اسرائيل موشي سلمان (موريز) راجين تزويدنا باستمعاد باسماء ورثته بالسرعه المستطاعه ٠

داود خماس الشيخ

ع/ الامين العـــــــام

الاسماء

١ـ زوجته كرجيه ابراهيم مكمل

٢ـ انجيل اسرائيل موشي سلمان (موريز)

٣ـ نسيم = = = =

٤ـ ابراهيم = = = =

٥ـ كلبر = = = =

٦ـ بلانيز = = = =

صوره منه الى /ـ

الحقوق ـ الاسقاط ـ الاضباره (٢١٦٨) للتحقيب

الاوراق العامه ٠

السيد حامد حمود ـ للمتابعه رجاء

جنان ٢/٢٢

بسم الله الرحمن الرحيم

الامانة العامة للاموال المجمدة

العدد / ٥٣٣٦

التاريخ ١٩ / ٢ / ١٩٧٧

الحقوق ـ الحقوق ـ

رئاسة الطائفة الموسوية
رقم خاص ١٦٠٦
التاريخ ٢٠/٢/١٩٧٧

رئاسة الطائفه الموسويه ـ بغداد

م/ المتوفى اسرائيل موشي سلمان (موريز)

كتابكم ٢٣٩/ ٧٧ ، ٢٤٩ / ٧٧ فـــي ٣/٩/ ٢/ ٩٧٧ على التوالى

يرجى مراجعة كتابنا الحقوق ـ الحقوق ١٨٦٧ في ١٦/ ١/ ٩٧٧ وتزويدنا باستشهاد باسماء الورثه حيث ان المعلومات الوارده فيه مستنده على كتاب مديرية الجنسيه العامه ـ الهويات المشار اليه بكتابنا اعلاه وبالسرعه المستطاعه رجاء .

داود خماس الشيخ

ع/ الامين العـــــــام

صوره منه الى /ـ

الحقوق ـ الاضباره ٢١٦٨/ للعلم

السيد حامد حمود ـ للمتابعه رجاء

الاوراق العامه .

٢٤٩ في ٩/ ٢/ ٩٧٧

٢٦٢ في ١٣/ ٢/ ١٩٧٧

جنان ٢/١٧

بسم الله الرحمن الرحيم

الامانة العامة للاموال المجمدة

الحقوق / الاسقاط

العدد / ٤٢٣٤

التاريخ ٩ / ٢ / ١٩٧٧

رئاسة الطائفه الموسويه ببغداد

م / ورثة يهوديـــه

نؤكد كتابنا المرقم ٣٣٦٤٣ فـــــــي ١٩٧٦/١٢/١٥

يرجى تزويدنا باسماء ورثة اليهوديه المتوفيه (جورجيت اسحق عبده)والقسام الشرعي الخاص بورثتها علما بأن زوجها المدعو (داود اسحق شميل كاشي) متوفي بتاريخ ٩٦٣/١١/١٠ في بغداد

داود خماس الشيخ

ع٠ الامين العـــــام

نسخه منه الى /ـ

امانة املاك المحافظات / تثبيت الملكيه / الحاقا بكتابنا المرقم ٣٣٦٤٣ في ٧٦/١٢/١٥ لانتظار النتيجه رجاء

الحقوق / الاسقاط / اضباره ٢٨٩٦

غنام ٢/٣

بسم الله الرحمن الرحيم

الامانة العامة للاموال المجمدة

العدد /

التاريخ / / ١٩٧

الحقوق / الحقوق

رئاسة الطائفه الموسويه / بغداد

م/ المتوفى صالح الياهو كركوكلي

يرجى تبليغ المدعوه فرحه باروخ حسقيل ارمله المتوفي اعلاه والمقيمه في البتاويين بضرورة مراجعة الامانه العامه لامور تتعلق بتركة المتوفى المذكور وبالسرعة المستطاعه .

داود خماس الشيخ

ع/ الامين العـــــــام

صوره منه الى /ـ

المحامي السيد صالح الشالجي ـ كتابكم المرقم بلا والمؤرخ ٢٣ كانون الثاني ٩٧٧ لنفس الغرض اعلاه رجاء

امانة الحقوق / الاضبارة ٢٥٥٣/ للعلم

الاوراق العامه

حليمه ٢/٢

بسم الله الرحمن الرحيم

الامانة العامة للاموال المجمدة

الحقوق / الحقـــوق

العدد /

التاريخ / / ١٩٧

مديرية ضريبة الدخل العامة / التركـــات

م/ المتوفي منشي نسيم صالح الصائغ

الحاقا بكتابنا ٣٢٨٠٤ في ١٩٧٦/١٢/٨

طيا التقرير الابتدائي بالمعلومات المتوفرة لدينا حول اموال المتوفي اعلاه وسنعلمكم بما يستجد منها في المستقبل • راجين الموافقة بالاذن لاصدار القسام الشرعي الى محكمة المواد الشخصيه في الكرادة واعلامنا •

المرفقات

التقرير الابتدائي بتركة المومأ اليه ومرفقاته صور قيود الاملاك ٥١٣ ، ٨١/١٥ بتاوين

داود خماس الشيخ
ع/ الامين العـــام

صورصه الى /

محكمة المواد الشخصيه في الكرادة للعلم

رئاسة الطائفة الموسوية ببغداد / موكدين كتابنا اعلاه راجين تزويدنا باستشهاد باسماء الورثه المشار اليهم في الكتاب المذكور اعلاه لاصدار القسام الشرعي وبالسرعة المستطاعة •

امانة املاك المركز / تثبيت الملكية / هامشكم ١٩٧٧/١/١٦ وان الملك تسلسل ٥١٣ ، ١٥/ ٨١ بتاوين يهود ان للمتوفي اعلاه وليس للمتوفي ابراهيم نسيـــــم صالح الصائغ رجاء •

امانة الحقوق / الاضبارة ٢٢٤ / للعلم

الاوراق العامة

السيد حامد حمود عبد الله / للمتابعة رجاء •

الاوليات

صائغ ١/١٦

كتابنا ٣٢٨٠٤ لديك . طلب استشهاد واسماء ورثة { منشي نسيم صالح الصائغ / ابراهيم نسيم صالح الصائغ

١٩٧٦

T

بسم الله الرحمن الرحيم

الامانة العامة للاموال المجمدة

العدد /

التاريخ ١٢ / ١٢ / ١٩٧

الحقوق/الاسقاط

رئاسة الطائفة الموسوية
رقم جاص
التاريخ

مديرية الجنسية العامة / الهويات

م/ جنسية يهود

يرجى اعلامنا عن حالة جنسية اليهود المدرجه اسمائهم ادناه وتحديد تاريخ اسقاط الجنسية العراقية عنهم ان كانوا مسقطين .

داود خطاس الشيخ
ع/ الامين العام

الاسماء
١ــ سحه رحمين
٢ــ مردخ منشي
٣ــ ديز مردخ منشي
٤ــ بيرتا مردخ منشي

صورمنه الى /
رئاسة الطائفة الموسوية / بغداد / يرجى تزويدنا بالمعلومات المتوفرة لديكم عن الاشخاص اعلاه وبيان فيما اذا كانوا من ابناء طائفتكم من عدمه .
وزارة الدفاع / مديرية الدائرة القانونية / كتابكم المرقم م . د . ق . ش/ ٢٠٥٢ ٥٤٢٩٤ في ٢٣ / ١١ / ١٩٧٦ يرجى تزويدنا
بقرار الحكم الصادر من المجلس العسكري الثاني الصادر بحق اليهود اعلاه ليتسنى لنا الاطلاع واجراء اللازم لطفا .
امانة الحقوق / الاضبارة / ٢٨٨٣ /للتعقيب
السيد عبد الكريم يحيى / للتعقيب وارسال الجواب رجاء
الاوراق العامة

صلاح ١٢/١١

بسم الله الرحمن الرحيم

الامانة العامة للاموال المجمدة

الحقوق / اسقاط

العدد / ٢٠٢٧٣

التاريخ ١٢ / ١٢ / ١٩٧

رئاسة الطائفة الموسوية
رقم خاص ١٥٢٥
التاريخ ١٩٧٦/١٢/١٣

رقم خاص ١٥٢٩
التاريخ ١٩٧٦/١١/٢٨

مديرية الجنسيه العامه / الهويات

م / جنسية يهودي

كتابكم المرقم ٢١٥٩ في ١٩٧٦/١١/٢٧

يلاحظ بانه سبق ان قدم اليهودي (خضوري عازرين الطويل) طلبا بتاريخ ٩٥٥/١/١٦ الى مديرية طابو الموصل المرفقه صوره منه طيا يرجو فيه تزويده بصورة قيد قطعة الارض تسلسل ٥١١/١١ مما يدل على انه كان موجود في العراق في تلك الفتره . عليه يرجى اعلامنا عن موقف جنسيته بالوقت الحاضر

المرفقات

صورة طلب

داود خماس الشيخ

ع. الامين العام

نسخه منه الى /-

رئاسة الطائفه الموسويه في بغداد / كتابكم ١٧٢٩ في ٩٧٥/١٢/٩ يرجى اعادة التدقيق وتأييد كون الموما اليه من ابناء طائفتكم بالسرعه الـ

امانة املاك المحافظات / تثبيت الملكيه / اشاره لكتاب رئاسة ملاحظية الاموال المجمده في نينوى / ١٩٢٩ في ٩٧٦/١٠/٣٠

رئاسة ملاحظية الاموال المجمده في نينوى / كتابكم ٢١٥٩ في ٩٧٦/١١/٢٧

امانة الحقوق / الاسقاط / اضباره ٥٢٢ / للتعقيب

السيد عبد الكريم يحيى / للتعقيب لطفا

الاوراق العامه .

غنام ١٢/٩

اجبنا بكتابنا ١٧١٢ في ٩٧٥/١١/٢٥ وكتابنا ١٧٢٩ في ٩٧٥/١٢/٩
لا يمكن البت في ديانته

بسم الله الرحمن الرحيم

الامانة العامة للاموال المجمدة

العدد / ٢١٧٠٢

التاريخ ٢٤ / ١١ / ١٩٧٦

الحقوق/الاسقاط

رئاسة الطائفة الموسوية
رقم خاص ١٥٠٦
التاريخ ٧٦/١١/٢٨

مديرية الجنسيه العامه/العهات

م/ورثة يهوديـــة ٠

اشارة لكتابكم المرقم ١ ٢/٣ ١٠٠ في ١٥/١١/١٩٧٦

يرجى اعلامنا باسماء ورثة اليهوديه المتوفيه (جورجيت اسحق عبـــده)

وتحديد موقف جنسية كل واحد منهم وتزويدنا برقم القسام الشرعي الخاص بهـــا

ان توفر لديكم رجاء٠

داود خماس الشيخ

ع/الامين العـام

صوره منه الى :-

رئاسة الطائفه اليهوديه ببغداد / يرجى تزويدنا بالقسام الشرعي الخاص بورثة

المتوفية المذكورة اعلاه ٠ آملين تعاونكم معنا باسرع وقت ممكـــن ٠

املاك المحافظات/تثبيت الملكيه/الحاقا بكتابنا المرقم ٢٩٧٣٠ في ٨/١١/٩٧٦

المتعلق بالملك تسلسل ١ / ٣٩ كص هنديه ٠

اعلمتنا مديرية الجنسيه العامه /العهات بكتابها المذكور اعـــلاه

بان اليهوديه (جورجيت اسحق عبده) قد توفيت بتاريخ ٢٨/٦/١٩٦٢

في بغداد وكانت محتفظه بالجنسيه العراقيه لحين وفاتها وسنزودكم

بورثتها والقسام الشرعي عند الحصول عليه رجاء٠

الحقوق/الاسقاط/الاضباره (٨٣٥)

السيد عبدالكريم يحيى /للتعقيب وارسال الجواب رجاء

الاوراق العامه ٠

في السجل جورجيت اسحق عبودي متوفية بتاريخ ٢٨/٦/١٩٦٢

عبدالعزيز ١١/٢٢

بسم الله الرحمن الرحيم

الامانة العامة للاموال المجمدة

العدد /

التاريخ / / ١٩٧

الحقوق / الحقوق

١٤٢٤
١٩٧٦/٨/٢١

محكمة المواد الشخصيه في بغداد

م/ المتوفى موشي شلومو حسقيل زلخه

الحاقا بكتابنا ١٦٤١٠ في ١٩٧٦/٦/١٣

طي كتاب رئاسة الطائفه الموسويه في بغداد ٧٦/١٣٢ في ١٩٧٦/٨/١٥

والمتظمن اشتشهادا باسم المتوفى وورثته وتاريخ وفاته وحيثقد ارسلنا اليكم

طي كتابنا ١١٨١٧ في ١٩٧٦/٤/٢٨ الموافقه بالاذن لاصدار القسام

الشرعي له.

لذا يرجى اصدار القسام الشرعي للمتوفى المذكور واعلامنا

المرفقات

١ـ كتاب الطائفه الموسويه اعلاه

م/ الامين العام

صوره منه الى /ـ

رئاسة الطائفه الموسويه ـ بغداد ـ كتابكم اعلاه راجين تامين ارسال

شاهدين الى محكمة المواد الشخصيه في بغداد للادلاء

بشهادتهم بشان وفاة المرحوم اليه وورثته وتاريخ وفاته

السيد جابر محمود عباس الشابندر وبالسرعة الممكنه واعلامنا

امانة الحقوق / ١٦٧٩ / للعلم

الاوراق العامه

حليمه ٨/٢٦

بسم الله الرحمن الرحيم

الامانة العامة للاموال المجمدة

املاك المحافظات/ الاستغلال

العدد /

التاريخ / / ١٩٧

رئاسة الطائفة اليهودية
رقم خاص ١٤١٥
التاريخ ١٩٧٦/٨/١

وزارة الداخلية / رئاسة هيئة التفتيش الاداري
م/ تعمير موقد النبي ذو الكفل وسوق الكفل
في محافظة بابل

نوافد كتابنا المرقم ٦٥٨٢ في ١٩٧٦/٣/٩ الموقد لكتابنا
٢٦٧٦٩ في ١٩٧٤/٨/١٥ والذي جاء جوابا على كتابكم المرقم
تفتيش / س/ ٢٥١ في ١٩٧٤/٥/٢٠ • راجين اعلامنا برايكم حيث ان الاملاك
اعلاه تخرج عن ادارة الامانة العامة باعتبارها املاكا موقوفة لا تعود لمسمد
مستحقه ضمن الجنسية العراقية وان صيانتها وترميمها تقع برايتنا على عاتق
اللجنة الادارية للطائفة الموسوية باعتبارها مسؤولة عن ادارة الاملاك
الموقوفة بموجب قانون ادارة الطائفة الموسوية رقم ١٦٧ لسنة ١٩٦٢ •
للتفضل بالاطلاع وبيان رايكم حول الموضوع مع التقدير •

عبد الجبار الانوسي
الامين العام

صورة الى /-
محافظة بابل / التحرير / الحاقا بكتابنا اعلاه للعلم رجاء •
رئاسة ديوان الاوقاف / • • • • • •
مديرية الاثار العامة / • • • • • •
اللجنة الادارية للطائفة الموسوية الحاقا بكتابنا اعلاه للعلم
رجاء •
امانة الاموال المجمدة في بابل / للعلم رجاء •
• املاك المحافظات / الاستغلال / مع الاوليات للتعقيب •
الاوقاف العامة •

بغداد / ٢٨ / ٧ / ١٩٧٦

بسم الله الرحمن الرحيم

الامانة العامة للاموال المجمدة

العدد /

التاريخ / / ١٩٧

امانة الحقوق /الاسقاط

رئاسة الطائفة الموسوية/ بغداد

م /طلبمعلومات ٠

نؤكد للمرة الثالثه كتابنا المرقم ١٧٥ ٨ في ٢٣ / ٣ / ١٩٧٦

ونرجوتزويدنا بكافة المعلومات المتوفرة لديكم عن ورثة اليهودية المتوفية (طومة الياهو اسحق نورائيل) التي اعلمتمونا بأن وفاتها كانت بتاريخ ٢٤ / ٦ / ٩٢٥ ٠ راجين ورود جوابكم بالسرعه الممكنه ٠

ع/الامين العام

صوره منه الى ٠ــ

امانة الاموال المجمده /بابل/ كتابكم المرقم ٢٤٤٦ في ١٠ / ٧ / ١٩٧٦

راجين انتظار ورود الجواب ٠

امانة الحقوق /الاسقاط/الاضبارة (٢٧٨)

السيد نورى حمادى /لمراجعة رئاسة الطائفه الموسويه وللتعقيب رجاء الاوراق العامه ٠

عبد العزيز ٢٠ / ٧

بسم الله الرحمن الرحيم

الامانة العامة للاموال المجمدة

العدد / ١٨٦٥١

التاريخ ٢٢ / ٧ / ١٩٧

املاك المركز / تثبيت الملكيه

اللجنة الاداريه لليهود العراقيين
العدد ١٠٩١
التاريخ ٢٥/٧/١٩٧٦

اللجنه الاداريه لليهود العراقين

م / الملك تسلسل ٨/٦٦ بتاويين

نؤكـــــد كتابنا المرقم ٨٩٩٢ في ٣١/٣/١٩٧٦

املين سرعة الاجابه لطفا .

ع / الأمين العـــــام

صوره منه الى /ـ

املاك المركز / تثبيت الملكيه / مع المرفقات اضباره (٥٦)

الاوراق العامه / للحفظ

حليمه ١٩/٧

الملك ٨/٦٦ بتاوين يعود الى يهود سقطة عنهم الجنسية
هذا الكتاب لديك

بسم الله الرحمن الرحيم

الامانة العامة للاموال المجمدة

الحقوق ـ الحقوق

العدد /

التاريخ / / ١٩٧

مديريـــة ضريبة الدخل العامه / التركات

م/ المتوفى حقي منشي حسقيل عيوان

كتابكم ٤٥/٣/٢٦٦٨ فـــــــــي ١/٤/١٩٧٦

نشيركم الى كتاب مديرية ضريبة دخل القادسيه ١٦٩٢ في ٣٠/٦/١٩٧٦

ونرفق طيا التقرير الابتدائي بشان المعلومات المتوفره لدينا عن تركة المتوفى

اعلاه في الوقت الحاضر وسيتم اشعاركم بما يستجد بالمستقبل من معلومات حول

الموضوع علما بان جميع الورثه قد اسقطت عنهم الجنسيه العراقيه باستثناء ولده

هارون وسنعلمكم بموقف جنسيته لاحقا راجين تزويدنا بالموافقه بالاذن لاصدار

القسام الشرعي للمتوفى الى محكمة المواد الشخصيه في الكراده واعلامنا ٠

المرفقـــات

التقرير اعـــــلاه

م/ الامين العـــــام

صوره منه الى /ـ

محكمة المواد الشخصيه في الكراده للتفضل بالعلم رجاء

الحقوق / الاسقاط ـ هامشكم في ٩/٥/١٩٧٤ راجين الاستفسار في مديرية الجنسيه

العامه عن جنسية اليهودى هارون حقي منشي حسقيل عيوان

واعلامنا علما بان الموضوع يتعلق بالاخباره ٣٨٦ ٠

رئاسة الطائفه الموسويه ـ راجين تزويدنا باستشهاد باسماء ورثة المتوفى رجاء ٠

الاوراق العامه /

التركات / للتعقيب ٠

بسم الله الرحمن الرحيم

الامانة العامة للاموال المجمدة

امانة الحقوق /الدعاوى

العدد /

التاريخ / / ١٩٧

وزارة الماليه

/ مديرية الامور الحقوقيه /

م/ الملف تسلسل ٨١/يهود دهوك ٠

كتابكم ١٥٧٣٨ في ١٩٧٦/٦/٢١٠

نعرض مايلي بخصوص الملف اعلاه :ـ

١ـ انّ الملف غير مسجل في سجلات التسجيل العقاري وخاضع لمراسيم التسجيل المجدد حسب كتاب مديرية التسجيل العقاري في دهوك المرقم ٥٠٢ في ٩٧٣/٣/٢٦ وانه كنيسه للطائفه الموسويه وقد اندرست حسب المخابرات المتوفره لدى هذه الامانه والتي اخوها كتاب محافظة دهوك ـ الواردات المرقم ٣٣١٢ في ١٠/٤/ ١٩٧٦ ٠

٢ـ جرى استملاك الملك اعلاه من قبل بلدية دهوك بالدعوى البدائيه المرقمه ٧٥/ ٩٧٣ بداءة دهوك وقد ارسل بدل الاستملاك البالغ (١٠٦٦/٨٨٠) (الف وستة وستون دينـــارا وثمنمائه وثمانون فلسا) بموجب الشيك المرقم ٥٩٩٦٦/٤٢ في ١٩٧٦/٦/١٠ الى وزارتكم رفقة كتاب محكمة الموضوع المرقم ٧٥/ب/ ٩٧٣ في ١٩٧٦/٦/١٢ والموصل من قبلكم الـــى مديرية المحاسبات العامه بموجب كتابكم اعلاه ٠

لذا يرجى الاطلاع واعلامنا عن الجهة التي خصصت الملك موضوع المخابره اعلاه لجعلـه كنيسة لابناء اليهود في تلك المنطقه مع التقديـر ٠

عبد الجبار الالوسي
الامين العـــــام

صوره منه الى :ـ

وزارة الماليه /مديرية الاملاك و الاراضي العامه ـ لنفس الغرض اعلاه مع التقدير

رئاسة الطائفه الموسويه /بغداد ـ لنفس الغرض اعلاه رجاء

محكمة بداءة دهوك / كتابكم اعلاه للعلم رجاء

مديرية المحاسبات العامه / اشارة للكتاب اعلاه رجاء

امانة املاك المحافظات/تثبيت الملكيه/ هامشكم في ١٩٧٦/٧/١ للعلم والتعقيب

رئاسة ملاحظية الاموال المجمده /نينوى/ للتعقيب

محافظة دهوك/ الواردات / كتابكم اعلاه للعلم رجاء

مديرية التسجيل العقاري /دهوك ـ للعلم رجاء

امانة الحقوق /الدعاوى /الاضباره ٥٢٦ موصل /للتعقيب

الاوراق العامه ٠

عبد العزيز ٧/٧

بسم الله الرحمن الرحيم

الامانة العامة للاموال المجمدة

العدد / ١٦٩٧٥

التاريخ / / ١٩٧

الحقوق / الحقوق

رئاسة الطائفه الموسويه / بغداد

م/ المتوفى ساسون نسيم هارون كوهين

يرجى ارسال شاهدين الى محكمة المواد الشخصيه في الكراده للادلاء بشهادتهما حول ورثة المتوفى وتاريخ وفاته وتحديد الزمان والمكان لحضور ممثلنا معهم وبالسرعة المستطاعه واعلامنا .

ع/ الامين العـــــــام

صوره منه الى /ـ

محكمة المواد الشخصيه في الكراده / للتفضل بالعلم رجاء

امانة الحقوق / الاضباره ٩٢٦/ للعلم

الاوراق العامه

السيد حامد حمود الجبورى ـ للعلم

حليمه ٦/١٩

بسم الله الرحمن الرحيم

الامانة العامة للاموال المجمدة

امانة الحقوق / الحقـــــوق

العدد /

التاريخ / / ١٩٧

رئاسة الطائفة الموسوية / بغـــــداد

م / المتوفى موشى شلومو حسقيل زلخه

نوعز كتابنا ١١٨١٧ في ١٩٧٦/٤/٢٨ ٠

ونرجو ارسال شاهدين للادلاء بشهادتهما حول اسماء ورثة المتوفى وتاريخ وفاته وتحديـــــد المكان والزمان لحضور ممثلنا السيد حامد جمود الجبورى معهم الى محكمة المواد الشخصيـــة في بغداد وتزويدنا باستشهاد لغرض اصدار القسم الشرعي له واعلامنا ٠

ع٠ الاميـــن العـــام

صورة منه الى /ـ

محكمة المواد الشخصية في بغداد / للعلم رجاء

امانة الحقوق / الاضبارة ١٦٧٩ /للعلم

الاوراق العامة

السيد حامد الجبورى / للعلم

الامانة العامة للاموال المجمدة

الحقوق ـ الحقوق

العدد /

التاريخ / / ١٩٧

رئاسة الطائفة الموسوية
رقم خاص ١٢٦٩
التاريخ ٥/ ٦/ ١٩٧٦

رئاسة الطائفه الموسويه / بغداد

م/ طلب معلومات

نوكد للمره الثانيه كتابنا المرقم ٨١٧٥ في ٢٣/ ٣/ ٩٧٦
ونرجو تزويدنا بكافة المعلومات المتوفره لديكم عن ورثة اليهوديه المتوفيه (طوبه الياهو اسحق نورائيل) التي اعلمتمونا بان وفاتها كانت بتاريخ ٢٤/ ٦/ ١٩٢٥

ع/ الامين العام

صوره منه الى /ـ
امانة الاموال المجمده / بابل / كتابكم المرقم ١٧٥١ في ١٢/ ٥/ ٧٦ راجين انتظار الجواب
= الحقوق / الاستاظ / الاضباره ٢٧٨ للتحقيب
= = / الدعاوى / الحاقا بكتابنا المرقم ١١٩٦٢ في ٢٩/ ٤/ ٩٧٦ للعلم رجاء الاوراق العامه ٠

جنان ١٧/ ٥

بسم الله الرحمن الرحيم

الامانة العامة للاموال المجمدة

امانة الحقوق / الحقوق

العدد /

التاريخ / / ١٩٧

١٢٦٠
٩٧٦/٥/١٤

رئاسة الطائفة الموسوية / بغداد

م/ المتوفي حسقيل شاؤول الياس

يرجى تزويدنا باستشهادكم باسماء ورثة المتوفي الشرعيين كل من كرجي ، وكرجية و شفيق و سعيده و فرحه وفكتوريا اولاد حسقيل شاؤول الياس وارملته - فلوره موشيح يونا ولغرض اصدار القسام الشرعي لهم وبالسرعه المستطاعه .

ع/الامين العام

صورة منه الى /-

امانة الحقوق - لاسقاط هامشكم في ٩٧٦/٥/٤ للعلم .

مديرية ضريبة الدخل العامة / التركات/ لانتظار جواب الطائفة حول الموضوع علما بان المتوفي اعلاه توفي عام ٩٥٠

رجاء .

محكمة المواد الشخصية في الكرادة / للاطلاع علما بان جميع الورثه قد اسقطت عنهم الجنسية العراقية رجاء .

امانة الحقوق /الاضبارة ٢٨٦٨ / للتعقيب .

امانة الحقوق / الاضبارة ٢٨٦٨ / للتعقيب .

الاوراق العامة .

خالد / ١٠/٥/٩٧٦

بسم الله الرحمن الرحيم

الامانة العامة للاموال المجمدة

العدد /
التاريخ / / ١٩٧

امانة الحقوق/ الحقوق

رئاسة الطائفة الموسوية
١٢٥٨
١٩٧٦/٥/١٠

الى / رئاسة الطائفه الموسويه/ بغداد
م/ المتوفي حسقيل شاؤول الياس

يرجى تزويدنا باستشهادكم باسماء ورثة المتوفي الشرعين كل من كرجي وكرجيه وشفيق وسعيده وفرحه وفكتوريا اولاد حسقيل شاؤول الياس وارملته ـ فلوره موشيح يونا ولغرض اصدار القسام الشرعي لهم وبالسرعه المستطاعه .

ع/ الامين العام

صوره منه الى /ـ

امانة الحقوق/ الاسقاط/ هامشكم في ٤/٥/٩٧٦ للعلم
مديرية ضريبة الدخل العامه/ التركات لانتظار جواب الطائفه حول الموضوع
علما بان المتوفي اعلاه توفي في عام ١٩٥٠ رجاء
محكمة المواد الشخصيه في الكراده/ للاطلاع علما بان جميع الورثه قد اسقط
عنهم الجنسيه العراقيه رجاء
امانة الحقوق/ الاضباره ٢٨٦٨ / للتعقيب
الاوراق العامه

فوزيه ٥/٦

بسم الله الرحمن الرحيم

الامانة العامة للاموال المجمدة

امانة الحقوق / الحقوق

العدد / ١٦٥١

التاريخ / / ١٩٧

رئاسة الطائفة الموسوية
رقم خاص ١٢٨٠
التاريخ ٢٧/٦/١٩٧٦

رئاسة الطائفة الموسويه / بغداد

م / المتوفي حسقيل شاوول الياس

يرجى تزويدنا باستشهاد باسماء ورثة المتوفي اعلاه وهم (ولده سليم وبناته كلتين وكريس اولاد حسقيل شاوول الياس وارملته فلوره موشيح يونا) لغرض اصدار القسام الشرعي للمتوفي اعلاه .

ع / الامين العام

صوره منه الى /ـ

امانة الحقوق / الاضباره ٢٨٦٨ / للعلم

مديرية ضريبة الدخل العامه / التركات / للعلم

التركات / للتعقيب

الاوراق العامه

فوزيه ٨ / ٦

الامانة العامة للاموال المجمدة

امانة التصفيه / الطلبات

العدد /

التاريخ / / ١٩٧

الطائفه الموسويه / بغداد

م / جنسية مدين بالاضباره ١٧٨٧ /٩٤٧ بصره

نؤكد كتابنا المرقم ٤٣١٢٤ في ١٩٧٢/١١/١٦

يرجى اعلامنا عما اذا كان المدين عزره بنحاس سلمان لا زال محتفظا بالجنسيه العراقيه حتى الوقت الحاضر من عدمه .

طارق طه درويش

عن الامين العام

صوره منه الى /-

رئاسة تنفيذ البصره / للعلم رجاء

الطلبات / مع المرفقات ت /٣٣٤ / للتعقيب

الاوراق العامه .

غنام ٤ /٥

بسم الله الرحمن الرحيم

الامانة العامة للاموال المجمدة

امانة الحقوق / التحقوق

العدد /

التاريخ / / ١٩٧

رئاسة الطائفة الموسوية
رقم خاص ١٢٥١
التاريخ ١٩٧٦/٥/٤

رئاسة الطائفه الموسويه / بغداد
م/ طلب معلـــــومات

نؤكـــــد كتابنا المرقم ٨١٧٥ في ٩٧٦/٣/٢٣ ونرجو تزويدنا بكافة المعلومات المتوفره لديكم عن ورثة اليهوديه المتوفيه (طوبه الياهو اسحق نورائيل) التي اعلمتمونا بان وفاتها كانت بتاريخ ١٩٢٥/٦/٢٤ .

ع/ الامين العـــــام

صوره منه الى /ـ
امانة الاموال المجمده / بابل / كتابكم المرقم (١٢٨٠) في ٩٧٦/٤/١٢
راجين انتظار الجواب
امانة الحقوق / الاسقاط / (٢٧٨) للتعقيب
امانة الحقوق / الدعاوى / الحاقا بكتابينا المرقمين ٦٥٦٢ ، ٨١٧٥
والمؤرخين في ٩٧٦/٣/٩ ، ١٩٧٦/٣/٢٣
للعلم رجاء

الاوراق العامه

حليمه ٤/٢٥

بسم الله الرحمن الرحيم

الامانة العامة للاموال المجمدة

امانة الحقوق / الحقوق

العدد /

التاريخ / / ١٩٧

رئاسة الطائفة الموسوية
رقم خاص ١٢٤٧
التاريخ ١٩٧٦/٥/٢

امانة الشركات

م / ارباح شركة بغداد الجديده

كتابكم المرقم ١١١٢٠ في ١٩٧٦/٤/٢٢

١ـ نرفق لكم طيا صوره طبق الاصل للقسام المرقم ١٤٦ / م / ٩٧٠ والمؤرخ ١٢/٣١ / ٩٧٠ الخاص باليهودي المتوفي الياهو شير داود حسقيل والصادر من محكمة المواد الشخصيه في الكراده .

٢ـ ان اليهودي موشي شلومو حسقيل زلخه توفي بتاريخ ١٩ /٧/ ١٩٧٢ وان ورثته جميعا مسقطه عنهم الجنسيه العراقيه واجراءات اصدار القسام الشرعي بتركته لا زالت مستمره وعند صدوره سوف تقوم بتزويدكم بنسخه منه .

٣ـ اما اليهودي المتوفي هارون سلمان ساسون آل زبيده فلا يوجد قسام له حيث لم نعرف اسماء ورثته لحد الان وعند صدور قسام له سوف نقوم بارسال نسخه اليكم رجاء .

المرفقات

١ـ صورة قسام

ع. الامين العام

صوره منه الى /ـ
رئاسة الطائفه الموسويه ببغداد / كتابكم المرقم ط /٤٠ /٧٦ في ١٨ /٣/ ١٩٧٦ يرجى افادة التدقيق واعلامنا باسماء ورثته المتوفي هارون سلمان ساسون آل زبيده رجاء
امانة الحقوق/ الاضابير ١٧ و ١٦٧٩ و ٢٠٠٤ للتعقيب الاوراق العامه .

غنام ٤/٢٥

بسم الله الرحمن الرحيم

الامانة العامة للاموال المجمدة

امانة الحقوق / الحقوق

العدد /

التاريخ / / ١٩٧

رئاسة الطائفة الموسوية
رقم ٩-١٢
التاريخ ٢٠/٤/١٩٧٦

رئاسة الطائفه الموسويه / بغداد

م / طلب معلومات

يرجى تزويدنا بكافة المعلومات المتوفره لديكم عن ورثة اليهوديه المتوفيه (طوبه الياهو اسحق نورائيل) التي اعلمتمونا بان وفاتها كانت بتاريخ ١٩٢٥/٦/٢٤

ع / الأمين العام

صوره منه الى /ـ

امانة الاموال المجمده / بابل / الحاقا بكتابنا المرقم ٦٥٦٢ في ٩٧٦/٣/٩

راجين انتظار الجواب

امانة الحقوق / الاسقاط / الاضباره ٢٧٨

= الحقوق / الدعاوى / الحاقا بكتابنا المرقم ٦٥٦٢ في ٩٧٦/٣/٩ للعلم

رجاء

الاوراق العامه

فوزيه ٣/٢٣

بسم الله الرحمن الرحيم

الامانة العامة للاموال المجمدة

امانة الحقوق / الحقوق

العدد /

التاريخ ٢٩ / ٢ / ١٩٧٦

رئاسة الطائفة الموسوية
رقم خاص ١٤٩٩
التاريخ ١٠/٢/١٩٧٦

رئاسة الطائفه الموسويه / بغداد

م / قسام شرعي

نؤكد كتابنا المرقم ٢٨٢٠٧ والمـــــــورخ ١٣/١٠/١٩٧٥
ونرجو تزويدنا بنسخه من القسام الشرعي الخاص باليهودى المتوفي (سليم يامين رجوان) او رقمه علما بانه توفى بتاريخ ٢/١/٩٦٢ بغداد / المسبح حسبما موجود بسجل الطائفه الوارد الينا منه نسخه والخاص باليهودى المتوفي وتحت تسلسل ٦٣٩ راجين سرعة الاجابه ٠

ع٠ الامين العـــــــام

صوره منه الى /ـ
البنك المركزى العراقي / مديرية مراقبة المصارف / كتابكم المرقم مراقبه ٢١٢/م والمورخ ٢/٣/٩٧٦ راجين انتظار الجواب
امانة الحسابات / اشاره الى كتاب البنك المركزى وكتابنا اعلاه للعلم رجاءً
امانة الحقوق / الاضبارة (ب /١ و (٦٠١) للتعقيب
الاوراق العامه ٠

غنام ٣/٨

بسم الله الرحمن الرحيم

الامانة العامة للاموال المجمدة

امانة الحقوق ـ الدعاوى

العدد /

التاريخ / / ١٩٧

رئاسة الطائفة الموسوية

رقم خاص ١٢٧٩

التاريخ ١٥/ ٢/ ١٩٧٦

رئاسة الطائفـــه الموسويه / بغداد

م/ طلب معلومات

الحاقا بكتابنا المرقم ٢٠٧٨ في ٣١/ ١/ ٩٧٦ راجين تزويدنا بكافة المعلومات المتوفره لديكم عن المدعوه مارسيل اسحق العاني رجاء .

ع/ الامين العـــــــام

صوره منه الى /ـ

امانة الشركات / هامشكم في ٤/ ٢/ ٩٧٦ المتعلق بشركة المنصور والحاقا بكتابنا اعلاه اما بالنسبه الى افلاطون يعقوب فقد اعلمتنا مديرية الجنسيه العامه / الهويات بكتابها ٣٠/ ٢١٦١ / ٥٠٢٩ في ٥/ ١٠/ ٦٧ بكون الموما اليه قد اعتنق الديانه الاسلاميه في سنة ١٩٤٠ بموجب حجة الاسلام الصادره من المحكمة الشرعيه في بغداد وبتاريخ ١٨/جمادى الاخر/ ١٣٦٠ وبعدد (٥٣١) ولذلك لاتطبق عليه احكام قوانين الاسقاط استنادا الى قرار التدوين القانوني الصادر بتاريخ ١٤/ ١١/ ٩٥٣ والمؤيد بكتاب وزارة العدل المرقم ق.س/ ٨٧٧ في ١٦/ ١١/ ٩٥٣ فلا علاقه لهذه الامانه العامه باموال الموما اليه اما بقية الاسماء فيرجى انتظار الجواب .

مديرية الجنسيه العامه / الهويات كتابكم اعلاه للعلم رجاء .

امانة الحقوق / الاضباره (٢٢٥١) للحفظ والتاءشير رجاء

الاوراق العامه .

الكتاب ٢٠٧٨ لديك

جنان ١١/ ١٢

بسم الله الرحمن الرحيم

الامانة العامة للاموال المجمدة

الحقوق / الحقوق

العدد / ١١٤٠٥

التاريخ ٢٥/٤/٧٦

مديرية ضريبة الدخل العامة / التركات

م/ المتوفى ساسون نسيم هرون كوهين

١٣٤١

٢٦/٤/٩٧٦

نؤكد كتابنا ٢٢٨٦٤ في ٧/٧/١٩٧٤.

ونرجو تزويدنا بالموافقة بالاذن لاصدار القسام الشرعي للمتوفى اعلاه الى محكمة المواد الشخصية في الكرادة مع الشكر .

ع. الامين العام

صورة منه الى/ـ

محكمة المواد الشخصية في الكرادة / للتفضل بالعلم وانتظار الجواب رجاء

رئاسة الطائفة الموسوية / بغداد / راجين ارسال شاهدين الى المحكمة للادلاء بشهادتهم حول اسماء ورثة المتوفى اعلاه .

السيد حامد الجبوري / للمراجعة والتعقيب

امانة الحقوق / الاضبارة ٩٢٦/للتعقيب

الاوراق العامة

سعد ٢١/٤

صدر كتاب الى محكمة المواد الشخصية حول الورثه رقم ٩٢٩/٧٣

بغداد ١٢/٤/١٩٧٦

سيادة الرئيس المحترم

بعد التحية

ان الملك المرقم ٢ ج/٩/١ [illegible] البتاويتها

يجب مطابقته مع اختياره كنيس مسعوده

شمطوب هل هذا يعود الى وقف

الكنيس ام لا

بسم الله الرحمن الرحيم

الامانة العامة للامـ[illegible]

العدد /

التاريخ / / ١٩٧

امانة املاك المركز/تثبيت الملكيه

رقم خاص ١٣٢٨

التاريخ ٨/٤/٩٧٦

رئاسة الطائفـه الموسويه

الموضوع/الملك المرقم ٢ ج /١/٩ بتاويين .

كتابكم ل/٢٧٢/٧٦ في ٢٣/٣/١٩٧٦ .

لدى تدقيق صورة سحل الملك تسلسل ٢٣١/٤٠ تبين بأن رقـم

أبوابه ٢/٩/١ و ٨ ب٢/٩/١ خلافا لما ورد اعـــــلاه

لذا يرجى اعلامنا عن سبب هذا الخلاف لطفـــــا .

ع/الامين العـــام

صوره منه الى .ـ

امانة املاك المركز/تثبيت الملكيه/مع المرفقات/اضباره (٤٧)

الاوراق العامه .

عبدالعزيز ٦/٥

مدرسة فرنك عيني

متوسطة وابتدائية

بغداد

رقم التلفون ٩١٦٩٣

الرقم .....

التاريخ .....

بسم الله الرحمن الرحيم

الامانة العامة للاموال المجمدة

العدد /

التاريخ / / ١٩٧

امانة الحقوق/الدعاوى

رئاسة الطائفه الموسويه/بغداد

م/المتوفي حاي مناحيم ساسون ٠

رئاسة الطائفة الموسوية
رقم خاص ١٣٢٧
التاريخ ٨/٤/١٩٧٦

نؤكد كتابنا الحقوق/١٠٧٨ في ١٩/١/١٩٧٦٠

راجين سرعة تأمين ارسال شاهدين الى محكمة المواد الشخصيه في الكراده للادلاء بشهادتيهما حول القسام الشرعي الخاص بالمتوفي اعلاه وعدم الجائنا للتأكيدات التي لا مبرر لها ولمضي مده طويله على المخابرة والمتعلقه بالدعوى المرقمه ١٣٠٨/٧٤ صلح الديوانيه بأسرع وقت ٠

ع/الامين العام

صوره منه الى ٠ـ

محكمة المواد الشخصيه في الكراده/كتابنا اعلاه للعلم والتأييد رجاء

امانة الاموال المجمده /بابل/اشارة للدعوى اعلاه وكتاب امانة التصفيه ـ الطلبات ٩١٩٣ في ٣/٤/٩٧٦ للعلم رجاء٠

امانة التصفيه/الطلبات/كتابكم اعلاه راجين انتظار النتيجه لطفا

المحامي السيد عبدالكريم صغير المعماري/ديوانيه ـ اشارة للدعوى اعلاه للعلم رجاء

امانة الحقوق/الحقوق ـ الاضباره ٤٤٩/للتعقيب رجاء

= = /الدعاوى ـ الاضباره ٥٩ ديوانيه/للتعقيب رجاء

السيد حامد الجبوري/ للتعقيب رجاء

الاوراق العامه٠

عبدالعزيز ٥/٤

بسم الله الرحمن الرحيم

الامانة العامة للاموال المجمدة

امانة الحقوق / الحقـ

العدد / ٩٦١١

التاريخ ٥ / ٤ / ١٩٧

رئاسة الطائفة الموسوية
رقم خاص ١٢٢٥
التاريخ ٦ / ٤ / ١٩٧٦

الى / رئاسة الطائفه الموسويه / بغـــداد

م / المتوفي شاوول يهودا عيزر

كتابكم ط٤٣/٧٦ فـــــــي ١٨/٣/١٩٧٦

يرجى ملاحظة كتابنا ١٨٣٥٣ في ٢/٧/٩٧٥ الموجه الى المحكمه المواد الشخصيه في الكراده وصورته اليكم والذى تظمن اسماء ورثة المتوفي حسب الاستشهاد الصادر منكم • لذا يرجى ارسال شاهدين للاولاء بشهادتهما حول اسماء الورثه المذكورين امام محكمة المواد الشخصيه في [illegible] وبالسرعه المستطاعه واعلامنا لحضور ممثلنا في الزمان والمكان المعينين •

ع/ الامين العـــــام

صوره منه الى /ـ

امانة املاك المركز / تثبيت الملكيه / الحاقا بكتابنا ٧٠٣٦ في ١٤/٣/٧٦

والمتعلق بالملك تسلسل ٦ ابواب ٧٧٣ / البو شجاع للعلم

= الحقوق / الاضباره ٢٥٥٣ / للتعقيب

الاوراق العامه

التركات / للتعقيب

فوزيه ٣ / ٤

بسم الله الرحمن الرحيم

الامانة العامة للاموال المجمدة

الحقوق/ الحقوق

العدد /

التاريخ / /١٩٧٧

رئاسة الطائفة الموسوية
رقم خاص ١٢١٤
التاريخ ٢٧-٢-٢٥

رئاسة الطائفة الموسوية / بغداد

م/ المتوفي صيون يعقوب ايليا بحر

نؤكد كتابنا التاكيدى ١٩٨٤٧ في ١٦/ ٧/ ١٩٧٥
بشأن تنسيب شاهدين للحضور الى محكمة بداءة الكرخ للادلاء بشهادتهم بشأن وفاة الموما اليه اعلاه لغرض اصدار القسام الشرعي بذلك حيث انكم الجهة المختصه بشأن الموضوع رجاء .

ع/ الأمين العام

صورة منه الى /
امانة الحقوق/ الدعاوى/ الحاقا بكتابنا ١٩٨٤٧ في ١٦/ ٧/ ١٩٧٥ والمتعلق بالدعوتين ٤٠٣، ٤٠٤/ ٩٧١ بداءة الكرادة للعلم

الاوراق العامة
السيد حامد حمود الجبوري/ لمراجعة المحكمة بشأن الموضوع

الحقوق/الاضبارة ١٠٨٩

صلاح ٣/٢٣

بسم الله الرحمن الرحيم

العدد /

التاريخ / / ١٩٧

الامانة العامة للاموال المجمدة

امانة الحقوق ـ الحقوق

رئاسة الطائفة الموسوية
رقم خاص ١٢١٠
التاريخ ١٩٧٦/٢/٢٤٠

رئاسة الطائفه الموسويـــــه
م/ المتوفى حاى مناحيم ساسون

نؤكد كتابنا التاءكيدى ٢٧٤٨٧ فـــــــــي ١/ ١٠/ ١٩٧٥
ونرجو ارسال شاهدين الى محكمة المواد الشخصيه في الكراده للادلاء بشهادتهم
حول اصدار القسم الشرعي للمتوفى وبالسرعه المستطاعه واعلامنا ٠

ع/ الامين العـــــام

صوره منه الى /ـ
محكمة المواد الشخصيه في الكراده / للعلم ٠
امانة الحقوق / الدعوى ٧٨/ ٩٧٤ بداءة الديوانيه ـ للتعقيب ٠
الاوراق العامه ٠
السيد حامد الجبورى / للمتابعه ٠

جنان ٣/٢٣

بسم الله الرحمن الرحيم

العدد /

التاريخ / / ١٩٧

الامانة العامـة للامـوال المجمـدة

امانة الحقوق/الحقوق

ـ مستعجل جدا ـ

رئاسة الطائفة الموسوية
رقم خاص ١٤٥٤
التاريخ ١٩٧٦/١/٢٠

محكمة المواد الشخصية في الكرادة

م/ المتوفى حاي مناحيم ساسون حسقيل .

طيا الاستشهاد الصادر من رئاسة الطائفه الموسوية /بغداد
ط/٢٩٨٢/٧٦ في ١٤/١/٩٧٦ حسب طلبكم راجين اصدار القسام
الشرعي للمتوفى بالسرعه الممكنه.

المرفقات **ه/الامين العـام**

استشهاد الطائفه اعلاه

صورة منه الى :ـ

رئاسة الطائفه الموسوية/كتابكم اعلاه ـ يرجى سرعة تأمين ارسال عدل
الى المحكمة المذكورة للادلاء بشهادتهما حول
القسام المذكور.

امانة الاموال المجمده في بابل/ كتابكم ٣٧٦٦ في ١٢/١٠/٩٧٥ للتعقيب
امانة الحقوق/الاضباره ٤٤٩/للتعقيب
الاوراق العامه.

عبد العزيز ١٨/١

١٩٧٥

U-V

بسم الله الرحمن الرحيم

الأمانة العـامة

للامـوال المجمدة

يرجى الاشارة الى عدد وتاريخ هذا الكتاب وشعبة الامانة التي صدر منها عند الرد عليه

العـدد /

التاريخ / / ١٩٧

أمانـة الحقوق

شـعبة الاسقاط

مستعجـل

رئاسة الطائفة الموسوية
رقم الجلس ١١٩٤
التاريخ ١١ / ١١ / ١٩٧٥

رئاسة الطائفة الموسوية / بغـــــداد

م / جنسية يهود

تؤكد كتابنا المرقم ٢٩٢٠٢ في ١٩٧٥/١٠/٢٢ الموجه الـــى
مديرية الجنسية العامة / الهويات وصورته اليكم ٠
راجين اعلامنا النتيجـــــــــة ٠

ع٠ الامين العام

صورة منه الى /ـ
امانة الحقوق / الدعاوى /هامشكم في ١٩٧٥/١٠/٢٠ المتعلق
بالدعوى ٧٥/١٥٠٣ بداءة بغداد راجين انتظار النتائج
امانة الحقوق / الاسقاط / الاضبارة ٦٥/١ق٢
الاوراق العامة

معلومات عن حياته هوكي بيرص

بسم الله الرحمن الرحيم

يرجى الاشارة الى عدد وتاريخ هذا الكتاب
وشعبة الامانة التي صدر منها عند الرد عليه

الأمانة العـامة

الامـوال المجمدة

امانـة الحقوق

شـعبة الحقوق

العـدد /

التاريخ / / ١٩٧

١١٨٥
١٩٧٥/١١/٢
التاريخ

رئاسة الطائفه الموسويه / بغداد

م / المتوفي منشي نسيم صالح الصائغ

نؤكد كتابنا ٢٨٧٦١ فـــــــي ١٨ / ١٠ / ١٩٧٥

ولاء هية الموضوع يرجى الاجابه بالسرعه المستطاعه

ع٠ الامين العام

صوره منه الى /ـ

امانة الحقوق / الاضباره ٢٢٤ / للتعقيب

الاوراق العامه ٠

غنام ١٠/٢٩

الكتاب ٢٨٧٦١ لديك

بسم الله الرحمن الرحيم

الامانة العامة للاموال المجمدة

امانة الحقوق / الحقوق

العدد /

التاريخ / ١٩٧٤

مديرية الجنسية العراقية / العمليات

م/ ورثة يهودي

١١٨٤
١٩٧٥/١١/٢

لدى التحري عن اسماء ورثة اليهودي المتوفى عبد الله عزرا ساسون آل خزام فقد علمنا ان له اخ يدعى ساسون عزرا ساسون آل خزام متوفى ايضا وله اولاد هم الياهو وعزره ويعقوب وسليم وبارسيل .

لذا يرجى تاييد ذلك واعلامنا عن حالة جنسيتهم لنتمكن من تحرير التركة وطلب اصدار القسام اطين الاجابة بالسرعة الممكنة .

ع. الامين العام

احمد شاكر

صورة منه الى /-

رئاسة الطائفة الموسوية ببغداد / لاعادة النظر بما جاء بكتابكم المرقم ط/ ١١٧٥/٧٣ في ١٩٧٣/١٢/٢٤ املين التعاون مع هذه الامانة في اعطاء المعلومات الصحيحة عن كل استفسار يوجه اليكم . لذا يرجى التاييد لنا بان اليهودي ساسون عزرا ساسون آل خزام هو شقيق اليهودي المتوفى عبد الله ساسون عزرا آل خزام .

امانة الحقوق / الاضبارة (١٢٧٠) للتعقيب

الاوراق العامة

سعد ١٠/٢٩

بسم الله الرحمن الرحيم

الأمانة العامة

للاموال المجمدة

يرجى الاشارة الى عدد وتاريخ هذا الكتاب وشعبة الامانة التي صدر منها عند الرد عليه

العدد /

التاريخ / / ١٩٧

امانة الحقوق

شعبة الحقوق

رئاسة الطائفة الموسوية /بغداد

م/ المتوفي حاى مناحيم ساسون

نوءكد للمرة الثالثة كتابنا ٢٧٤٨٧ في ١٩٧٥/١٠/١

راجين باسرع وقت موافاتنا بجوابكم .

ع/ الاءمين العام

صورة منه الى /

امانة الاموال المجمدة في بابل / كتابكم ٣٧٦٦ في ٧٥/١٠/١٢

للعلم

= الحقوق / الاضبارة / ٤٤٩ / للتعقيب

الاوراق العامة

السيد حامد الجبورى / لمراجعة الطائفة بشاءن الموضوع

طلب القسام

صلاح ٢٦/٧

بسم الله الرحمن الرحيم

الامانة العامة للاموال المجمدة

امانة الحقوق / الحقوق

العدد /

التاريخ / / ١٩٧

رئاسة الطائفة الموسوية
رقم خاص ١١٧٥
التاريخ ٢٢/١٠/٩٧٥

((مستعجل جدا))

ملاحظية الاموال المجمده / بابل

م/ جنسية اليهوديتين

كتابكم المرقم ٣٧٧٢ في ١٣/١٠/٩٧٥ المتعلق بالدعوى ٢٥/ب/٩٧٥ محاويل نرفق لكم طيا منشور الاسقاط المتضمن اسقاط الجنسيه العراقيه عن اليهوديه (نوعم الياهو اسحق نورائيل) اما عن اليهوديه (طوبه الياهو اسحق نورائيل) فيرجى انتظار ورود الجواب

المرفقات

منشور اسقاط

ع/ الامين العام

أحمد شاكر

صوره منه الى /-

رئاسة الطائفه الموسويه ببغداد / نؤكد ما جاء بكتاب مديرية الجنسيه العامه / الهويات المرقم اضباره / ٣٩ / ٩١٣١ في ٥/١٠/٩٧٥ راجين ورود جوابكم باسرع وقت ممكن رجاء

مديرية الجنسيه العامه / الهويات / اشاره لكتابكم اعلاه للعلم رجاء

امانة الحقوق / الدعاوى / هامشكم في ٢١/١٠/٩٧٥ المتعلق بالدعوى المرقمه ٢٥/ب/٧٥ راجين انتظار ورود الجواب

امانة الحقوق / الاسقاط / الاضباره (٢٧٨)

الاوراق العامه

حليمه ٢٢/١٠

لم يريدنا كتاب مديرية الجنسية ٢١/ ٩١٣١ في ٥/١٠/٩٧٥

بسم الله الرحمن الرحيم

الامانة العامة للاموال المجمدة

امانة الحقوق / الاسقاط

العدد /

التاريخ / / ١٩٧

رئاسة الطائفة الموسوية
رقم خاص ١١٧٤
التاريخ ٤٢/٨/١٩٧٥

مديرية الجنسية العامة / الهويات
م / جنسية يهود

يرجى اعلامنا عن حالة جنسية اليهود بين (انور ويعقوب) اولاد حسقيل وتحديد تاريخ اسقاط الجنسية عنهما ان كانا مسقطين علما انهما اخوة اليهود المبحوث عنهم بكتابكم ٣١/ ٢٥٩٦ في ٤/ ٣/ ٩٧٤ .

ع/ الامين العـــــــام

أحمد عساكر

صوره منه الى /ـ

رئاسة الطائفه الموسويه / بغداد / يرجى تزويدنا بكافة المعلومات المتوفره لديكم عن المدعوه (حبابه حوكي بيرص) مع بيان كونها من ابناء طائفتكم من عدمـــــه

امانة الحقوق / الدعاوى / هامشكم المؤرخ في ٢٠/ ١٠/ ٧٥ المتعلق بالدعوى ١٥٠٣ / ٧٥ بداءة بغداد راجين انتظار الجـــــــواب .

= = / الاسقاط / الاضباره ٦/ ا ق ٢

الاوراق العامه

جنان ٢١/ ١٠

بسم الله الرحمن الرحيم

الامانة العامة للاموال الجمدة

العدد /

التاريخ /

امانة الحقوق /الحقوق

١٦٦٩
١٩٧٥/١٠/١٩

رئاسة الطائفه الموسوية /بغداد

م/ المتوفى منشى نسيم صالح الصائغ ٠

يرجى تزويدنا باستشهاد باسماء ورثه المتوفى الى مديرية ضريبة الدخل /التركات لغرض اصدار قسام شرعى له علما بأن له اخت تدعى حبيبة نسيم الصائغ واخ يدعى ابراهيم نسيم الصائغ بالسرعه المستطاعه

ع/الامين العام

صوره منه الى ٠ـ

مديرية ضريبة الدخل العامه/التركات ـ الحاقا بكتابنا ١٧ ٢٧٥ فى ١ / ١٠ / ٩٧٥ للتاييد لكون الوفاة حدثت قبل صدور قانون ضريبة الدخل رجاء٠

امانة الحقوق /الاضبارة ٢٢٤ /للتحقيب الاوراق العامه٠

عبدالعزيز ١٦ / ١٠

بسم الله الرحمن الرحيم

الامانة العامة للاموال المجمدة

العدد /

التاريخ /

امانة الحقوق /الحقوق

رئاسة الطائفه الموسوية
الرقم الخاص ١١٦٨
التاريخ ١٩/١٠/١٩٧٥

رئاسة الطائفه الموسوية/بغداد

م/ المتوفاة عزيزه عبودي منشي شمشوع

نوعكد كتابنا ٢٦٥٥٤ في ١٩٧٥/٩/٢٠
راجين الاجابة عليه بالسرعه المستطاعه ٠

ع/الامين العام

صوره منه الى /ـ

الحقوق /الاسقاط /الاضباره ١٢٦٤ /نوعكد كتابنا اعلاه
امليين سرعة الاجابه ٠

الاوراق العامه٠

عبدالعزيز ١٤/١٠

بسم الله الرحمن الرحيم

الامانة العامة للاموال المجمدة

امانة الحقوق / الحقوق

العدد /

التاريخ / / ١٩٧

رئاسة الطائفة الموسوية
وارد خاص ١١٦٧
التاريخ ١٩٧٥/١٠/١٤

رئاسة الطائفة الموسوية / بغداد
م/ قسام شرعي

يرجى تزويدنا بنسخة من القسام الشرعي الخاص باليهودي المتوفي (سليم يامين رجوان) اورقمه علما بانه قد توفي بتاريخ ٩٦٢/١/٢ في المسيح حيكك حسبما موجود بسجل الطائفة الوارد الينا منه نسخة الخاص باليهودي المتوفي وتحت تسلسل ٦٣٩ راجين سرعة الاجابة .

ع. الامين العام

صورة منه الى /ـ
البنك المركزي العراقي / مديرية مراقبة المصارف / كتابكم / المرقم / مراقبة /١١٨١ في ٩٧٥/٩/٣٠ للعلم رجاء
٢ / امانة الحقوق / الاضبارتين (ب/١) و(/٦٠) للتعقيب
الاوراق العامة

سعد ١٠/١٢

جانيت و داود هارون . ايفون . حفي

انه والدتوجه ابراهيم شوعيط

بسم الله الرحمن الرحيم

الأمانة العامة
للاموال المجمدة

يرجى الاشارة الى عدد وتاريخ هذا الكتاب
وشعبة الامانة التي صدر منها عند الرد عليه

العدد /
التاريخ / / ١٩٧

أمانة الحقوق
شعبة الدعاوى

رئاسة الطائفه الموسويه
رقم ١١٥٩
التاريخ ١٩٧٥/١٠/١

م/ القسام/الخاص بالمتوفى حاى مناحيم ساسون

نؤكد للمرة الثانية كتابنا المرقم ٢١٨٧١ في ٢٤/
راجين سرعة انجاز الطلب الخاص بالقسام لتعلق الموضوع بدعوى منظوره امام القضاء .

ع/الامين العام

صوره الى /ـ
الحقوق /الحقوق /الاضباره ٤٤٩ للتعقيب رجاء
امانة الاموال المجمده /بابل /الحاقا بكتابنا اعلاه بخصوص الدعوى ٧٨/ ٩٧٤ بداءة الديوانيه للتعقيب .
السيد حامد الجبورى /م .ملاحظ الحقوق /لتعقيب الموضوع واعلامنا بكافة الاجراءات المتخذه بهذا الخصوص بغية انهاء الموضوع رجاء .
الحقوق /الدعاوى /الاضباره ٥٨ ديواني للتعقيب
الاوراق العامه .

عبد العزيز ٩/٢٩

بسم الله الرحمن الرحيم

الامانة العامة للاموال المجمدة

امانة الحقوق ـ الحقوق

العدد /

التاريخ / / ١٩٧

رئاسة الطائفة الموسوية
رقم خاص ١١٥٠
التاريخ ٢٢/٩/٩٧٥

رئاسة الطائفـــــــه الموسويه / بغداد

م / المتوفاة عزيزه عبودى منشي شعشوع

يرجى تزويدنا باستشهاد يتضمن اسماء ورثة الموما اليها لغرض استخراج القسام الشرعي لها وبالسرعه المستطاعه .

ع/ الامين العـــــــام

صوره منه الى /ـ

امانة املاك المركز/ تثبيت الملكيه / هامشكم في ٩/ ٩/ ٧٥ والمتعلق بالملك تسلسل ٩٧٦ باب الاغا . يرجى بيان ارقام وتسلسلات الاملاك العائده للمتوفاة للغرض اعلاه وتزويدنا بصور قيودها عند وجودها لديكـــــــم .

امانة الحقوق / الاسقاط . لمفاتحة مديرية الجنسيه العامه لتزويدنا باسماء ورثة الموما اليها وبالسرعه المستطاعه علما بان الموضوع يتعلق بالاضباره [illegible] / .

الاوراق العامه

جنان ١٧/ ٩

بسم الله الرحمن الرحيم

الامانة العامة
للاموال المجمدة

امانة ـــــ الحقوق
شعبة ـــــ الاستاط

يرجى الاشارة الى العدد والتاريخ عند الكتاب
وشعبة الامانة التي تحمل منها عند الرد عليه

العدد /
التاريخ / / ١٩٧

رئاسة الطائفه الموسويه بغداد

رئاسة الطائفة الموسوية
رقم خاص ١١٤٤
التاريخ ١٩٧٥/٩/١٧

بالاشاره لكتابكم المرقم ١٦٧٦ / ٧٥ في ٢٨/٨/٩٧٥
نرفق لكم طيا صوره من كتابنا المرقم ٢٠٢٢٠ في ٥/٦/٩٧٢ حسب
طلبكم راجين سرعة الاجابه ٠

ع/ الامين العام

صوره منه الى /ـ
امانة املاك المركز تثبيت الملكيه / الحاقا بكتابنا المرقم ٢٤٢٣٢ في ٢٥/٨/٧٥ والمتعلق
بالملك تسلسل ٤/ ١٨١ سفينه اعظميه / للعلم رجاء ٠
امانة الحقوق / الاضباره (١٤١٢) للتعقيب
الاوراق العامه ٠

جنان ٩/١٠

بسم الله الرحمن الرحيم

الامانة العامة
للاموال المجمدة

امانة الحقوق
شعبة الحقوق

يرجى الاشارة الى عدد وتاريخ هذا الكتاب وشعبة الامانة التي صدر منها عند الرد عليه

العدد /
التاريخ / / ١٩٧

رئاسة الطائفة الموسوية
رقم خاص ١١٤٤
التاريخ ١٩٧٥/٩/١٧

رئاسة الطائفة الموسويه فى بغداد

م/ ديانة أمرأة

يرجى تزويدنا بالمعلومات المتوفره لديكم عن ديانة الأمرأة المدعوه (فرحه يهودا يوسف عزره) وتأريخ وفاتها وأسماء ورثتها والقسام الشرعى الخاص بالورثه فى حالة كونها موسويه متوفاة ولعدم عثورنا ومديرية الجنسية العامة على قيد لها آملين سرعة الأجابه .

ع/ الأمين العام
داود خماس الشيخ

صوره منه الى/ـ
مديرية الجنسيه العامه / الهويات / كتابكم أضباره / ٣١/٦١ ... فى ٩٧٢/٥/٣١ لأنتظار جواب الطائفه أعلاه .
امانة أملاك المركز / تثبيت الملكيه / ألحاقا بكتابنا ١٧٥٨٨ فى ٩٧٢/٥/٢٣ لأنتظار الجواب ولتعلق الموضوع بالملك تسلسل ١٨١/٤ سفينه للعلم رجاء .
امانة الحقوق (٦/١ ق٢) .

عبد العزيز ٦/٤

بسم الله الرحمن الرحيم

الامانة العامة
للاموال المجمدة

يرجى الاشارة الى عدد وتاريخ هذا الكتاب
وشعبة الامانة التي صدر منها عند الرد عليه

امانة الحقوق
شعبة الاسقاط

العدد /
التاريخ / / ١٩٧

جانيت
داود
فاروق
انيون

رئاسة الطائفه الموسويه / بغداد

م / طلب معلومات

رقم خاص ١١٢٨
التاريخ ١٩٧٥/٩/٢

نؤكد للمره الثالثه كتابنا المرقم ٢٣٠٣٧ في ١٠/١٠/١٩٧٤
راجين اعلامنا بالنتيجه بالسرعه الممكنه وعدم الجائنا الى تاءكيدات اخرى .

ع. الامين العـــــام

صوره منه الى /ـ
امانة املاك المركز / تثبيت الملكيه / هامشكم المورخ ٢٧/٨/١٩٧٥ والمتعلق بالملك
تسلسل ١/٧٧٣ البو شجاع الاضباره ٣٦٥ متفرقه . راجين
انتظار الجواب
امانة الحقوق / الاضباره (٢٥٥٣) للتعقيب
الاوراق العامه .

غنام ١/٩

معلومات عن صالح الياهو كركوكلي وترجمه ابراهام هوبي

جانيت
داود
فاروق
الفيون

بسم الله الرحمن الرحيم

الامانة العامة
للاموال المجمدة

امانة _____
شعبة الحقوق
الحقوق

يرجى الاشارة الى عدد وتاريخ هذا الكتاب
وشعبةالامانة التي صدر منها عند الرد عليه

العدد /
التاريخ / / ١٩٧

١١١٥
١٩٧٥/٨/٢٧

مديريـــة الجنسيه العامـــه / الهويات
م/ جنسيـــة ورثة يهودى

كتابكم المـــرقـــم هـ/٧٠٠/٧٧١٦ فـــي ٢٠/٨/٩٧٥
يرجى اعلامنا باسماء ورثة اليهودى المتوفي سليم يامين رجوان وتحديد تاريخ
اسقاط الجنسيه العراقيه عنهم ان كانو سقطين

هـ/ الأمين العـــــام

صوره منه الى /ـ
البنك المركزى العراقي / مديرية مراقبه المصارف ـ الحاقا بكتابنا ٢٢
في ٥/٨/٩٧٥ للعلم رجاء
رئاسة الطائفه الموسويه ببغداد / بالاشاره لكتابكم المرقم ٦٢/٦٩٣ فـــي
٢٥/٦/٩٦٢ يرجى تزويدنا باسماء ورثة اليهودى
المذكور اعلاه بالسرعه الممكنه .
امانة الحقوق / الاضباره ب/١ للتحقيب
الاوراق العامه

فوزيه ٨/٩

هل ازودهم بصورة من الشهادة ؟ انه ابو زوجه ابراهيم سوحيط

بسم الله الرحمن الرحيم

الامانة العامة

للاموال المجمدة

يرجى الاشارة الى عدد وتاريخ هذا الكتاب وشعبة الامانة التي صدر منها عند الرد عليه

امانة الحقوق

شعبة الحقوق

العدد /

التاريخ / / ١٩٧

رئاسة الطائفة الموسويه

م / القسام / الخاص بالمتوفى حاى مناحيم ساسون

نشيركم الى برقيتكم ٩٦٧٨١٢ و ٩٦٧٨١٣ في ٨/٦/٩٧٥

مؤكدين كتابنا المرقم ١٧٧٥٢ في ٢٥/٦/٩٧٥ .

راجين سرعة انجاز الطلب لتعلق الموضوع بدعاوى منظورة امام القضاء .

ع/ الامين العـــــام

صورة منه الى /ـ

امانة الاموال المجمدة / بابل / للعلم والتعقيب رجاء

الحقوق / الحقوق / الاضبارة فهرست ٤٤٩ للتعقيب رجاء

الحقوق / الدعاوى / الاضبارتين فهرست ٥٨ و ٥٩ ديوانيه للتعقيب

السيد حامد الجبورى / م . ملاحظ حقوقي / التعقيب الموضوع متقبلكم رجاء

الاوراق العامة

جنان ٣/٨

بسم الله الرحمن الرحيم

الامانة العامة

للاموال المجمدة

امانة الحقوق

شعبة الحقوق

يرجى الاشارة الى عدد وتاريخ هذا الكتاب
وشعبةالامانة التي صدر منها عند الرد عليه

العدد / ١٩٩٥٤

التاريخ ١٩ / ٥ / ١٩٧٥

رئاسة الطائفة الموسوية
رقم خاص ١٠٥٤
التاريخ ١٩٧٥/٦/٢٠

رئاسة الطائفـــــة الموسوية / بغداد

م / معلومات عن شخص

نوكد كتابنا المرقم ١٠٤١٢ في ٩٧٤/٣/٢٧

ونرجو تزويدنا بكافة المعلومات المتوفرة لديكم عن المدعو (موشي ابراهيم مالك)

وتاءييد كونه من ابناء طائفتكم من عدمه .

ع/ الامين العـــــام

صورة منه الى /ـ

امانة املاك المركز / تثبيت الملكية هامشكم في ٨/ ٧/ ٧٥ المتعلق بالملك ١٠٥٦
محلة البتاويين رقم الاضبارة ١٤٣٤ راجين انتظار الجواب

امانة الحقوق / الاضبارة (٢٥١٩) للتعقيب

الاوراق العامة

جنان ٧/١٥

بسم الله الرحمن الرحيم

الامانة العامة
للاموال المجمدة

امانة ~~الحقوق~~
شعبة ~~الحقوق~~

برجى الاشارة الى عدد وتاريخ هذا الكتاب
وشعبة الامانة التي صدر منها عند الرد عليه

العدد /
التاريخ / / ١٩٧

رئاسة الطائفة الموسوية
رقم الجلس ١٠٥٢
التاريخ ٧٠/٥/١٩٧٠

الى / رئاسة الطائفه الموسويه / بغـــداد

م / المتوفي صيون يعقوب ايليا بحر

نؤكد كتابنا ٢٦٠٧ فـــــــــي ١٠ /٨/ ٩٧٤

ونرجو الاجابه وعدم تأخير ذلك لاهمية الموضوع .

ع/ الأمين العـــــام

صوره منه الى /ـ

امانة الحقوق / الدعاوى هامشكم في ٨/٧/ ٩٧٥ والمتعلق بالدعوى
٩٧ ١/٤٠٤٤٠٣ بداءة الكراده للعلم

امانة الحقوق / الاضباره ١٠٨٩ / للتعقيب

الاوراق العامه

التركات / للتعقيب

فوزيه ١٥ /٧

طلب شاهدين لمحكمه المواد الشخصية

بسم الله الرحمن الرحيم

الامانة العامة
للاموال المجمدة

العدد /
التاريخ ٢ / ٧ / ١٩٧٥

امانة الحقوق
شعبة الحقوق

رئاسة الطائفة الموسوية
رقم خاص ١٠٤٢
التاريخ ٦/٧/١٩٧٥

مديرية ضريبة الدخل العامة / التركات
م / المتوفي موشي عبد الله شالوم صخريا

نؤكد كتابنا ١٧٢٧٤ في ١٩/٦/٩٧٥
ونرجو موافاتنا بجوابكم عليه باسرع وقت

ع / الامين العام

صورة منه الى /
رئاسة الطائفة الموسوية بغداد / لنفس الغرض اعلاه
امانة الحقوق / الدعاوى هامشكم في ٢٣/٦/٩٧٥ والمتعلق بالدعوى ١٢٢٠/٩٧٢ صلح بغداد لانتظار النتيجة
امانة الحقوق / الاضبارة ٩٩٦/ للتعقيب
امانة املاك المركز / تثبيت الملكية الحاقا بكتابنا اعلاه المتعلق بالاملاك ١ ٠٣٠٢٠/٧٧ راس القرية ٠ ١٣٤ ٠ ٧٩ باب الاغا للعلم
للعلم

الاوراق العامة
التركات / للتعقيب

جنان ٢/٧

بسم الله الرحمن الرحيم

الامانة العامة
للاموال المجمدة

امانة الحقوق
شعبة الحقوق

يرجى الاشارة الى عدد وتاريخ هذا الكتاب وشعبة الامانة التي صدر منها عند الرد عليه

العدد / ١٨٢٥٧
التاريخ ٢ / ٧ / ١٩٧٥

رئاسة الطائفة الموسوية
رقم خاص ١٠٤١
التاريخ ٦/٧/١٩٧٥

محكمة المواد الشخصيه في الكرادة

م/ المتوفى شاؤول يهودا عيزر

طيا بيان الطائفه الموسويه في بغداد المرقم ط/ ١٦٢٤ / ٧٥ في ٤/٦/١٩٧٥ والمتضمن اسماء ورثة المتوفى اعلاه وموافقة مديرية ضريبة الدخل العامه/التركات على اصدار القسام الشرعي للمتوفى لوقوعها قبل نفاذ القانون رقم ١٥٧ لسنة ١٥٩ والمذيله على اسفل كتاب الطائفه اعلاه .

راجين اصدار القسام الشرعي للمتوفى واعلامنا .

المرفقات
بيان الطائفه

ع/الامين العـــام

صوره منه الى /ـ

امانة املاك المركز/لتثبيت الملكيه ـ الحاقا بكتابنا ١٦٢٩ في ١١/٦/١٩٧٥ والمتعلق بالملك تسلسل ٨/٦٦ بتامين للعلم .

رئاسة الطائفة الموسويه/لارسال شاهدين الى المحكمه حول الموضوع رجاء

امانة الحقوق/الاضباره ٢٥٥٣/للتعقيب

الاوراق العامه .

عبدالعزيز ١/٧

بسم الله الرحمن الرحيم

الأمانة العامة

للاموال المجمدة

يرجى الاشارة الى عدد وتاريخ هذا الكتاب وشعبة الامانة التي صدر منها عند الرد عليه

العدد / ١٧٤٠٤

التاريخ ٢٢ / ٦ / ١٩٧٥

امانة الحقوق

شعبة الحقوق

رئاسة الطائفة الموسوية
ورقم ١٠٤٨
التاريخ ٢٤/٦/١٩٧٥

رئاسة الطائفه الموسويه / بغداد

م/ معلومات

نؤكد كتبنا المرقمه ٤١٥٤٠ و ٢٥٢٥ و ١٤١٣١ في ٢٨/١٢/٧٤ و ٢٦/١/٩٧٥ و ١٨/٥/٩٧٥ املين التعاون معنا والاجابه على ما جاء فيها

ع/ الامين العام

صوره منه الى /ـ

امانة التصفيه / الرهون كتابكم المرقم ١٦٨٥٣ في ١٦/٦/٩٧٥ المتعلق بالملك ١١ و ١٢/ ٢٤٥ سنك ٥ راجين انتظار الجواب

امانة الحقوق / الاضباره (٢٦٢٤) للتعقيب الاوراق العامه

هل كتاب الجنسية ٦٢/٦/١٤٥٤ في ١٨/١٢/٧٤ طلب محلي وتاريخ وقا

راشل الياهو شكر

حليمه ٦/١٩

بسم الله الرحمن الرحيم

الامانة العامة

للاموال المجمدة

يرجى الاشارة الى عدد وتاريخ هذا الكتاب وشعبة الامانة التي صدر منها عند الرد عليه

العدد ١٧٥٤

التاريخ ١٩٧٥/٧/٢٥

امانة الحقوق

شعبة الحقوق

١٠٢٦

١٩٧٥/٩/٢٦

رئاسة الطائفة الموسوية / بغداد

م / المتوفي حاى مناحيم ساسون

نؤكد كتابنا ١٦٥٤٨ في ١٩٧٥/٦/١٤

ونرجو سرعة انجاز المطلوب لاهميته وتعلقه بدعاوى قضائية واعلامنا .

ع/ الاءمين العام

صورمنه الى /

امانة الاموال المجمدة في بابل / الحاقا بكتابنا اعلاه والمتعلق بالدعويين ٩٧٤/١٣٠٨ صلح الديوانية ، ٧٤/٧٨ بداءة الديوانيـــة للتعقيب .

امانة الحقوق / الدعاوى / لنفس الغرض اعلاه

الاوراق العامة

صلاح ٦/٢٤

بسم الله الرحمن الرحيم

الامانة العامة
للاموال المجمدة

امانة ـــــــ الحقـــوق
شعبة ـــــــ الحقوق

برجى الاشارة الى عدد وتاريخ هذا الكتاب
وشعبة الامانة التي صدر منها عند الرد عليه

العـدد / ١٧٧٤٧
التاريخ ٢٥/٦/١٩٧٥

رئاسة الطائفة الموسوية
رقم خاص ١٠٢٥
التاريخ ٢٦/٦/١٩٧٥

محكمة المواد الشخصية الكرادة

م/ المتوفي خضوري ابراهيم نسيم العاني

نشيركم الى كتابنا / الحقوق ١٢٣٤ في ١٢/١/١٩٧٥ حيث سبق وان اعلمناكم بأن مديرية ضريبة الدخل العامة / التركات قد زودتكم بالموافقة بالاذن لاصدار القسام الشرعي للمتوفي وذلك بكتابها ١٣١/٧/٤٥ في ٢٣/١٢/١٩٧٤.
لذا يرجى سرعة اصدار القسام الشرعي للمتوفي واعلامنا .

م/ الامين العسام

صورمنه الى /
محكمة تحرير التركات / بغداد / الحاقا بكتابنا الحقوق / ١٤٥٣١ في ٢١/٥/١٩٧٥
لدى مراجعة المحكمة اعلاه لاستحصال القسام الشرعي للمتوفي
فقد طلبت استحصال موافقتكم على اصدار القسام المذكور لذا نرجو
موافاتنا بموافقتكم للفرض المطلوب واعلامنا .
مديرية ضريبة الدخل العامة / التركات / يرجى تزويد المحكمة بنسخة مصدقة من كتابكم
اعلاه لغرض اصدار القسام الشرعي .
رئاسة الطائفة الموسوية / بغداد / يرجى تزويدنا والمحكمة المذكورة باستشهاد بتاريخ
وفاة المومأ اليه واسماء ورثته لغرض اصدار القسام الشرعي المطلوب.

العامة

صلاح ٦/٢٤

بسم الله الرحمن الرحيم

الامانة العامة
للاموال المجمدة

العدد / ٨٢٧٤
التاريخ ١٩٧٥/٦/١٩

امانة الحقوق
شعبة الحقوق

رئاسة الطائفة الموسوية
رقم خاص ١٠٢٤
التاريخ ٧٥/٦/٢٢

مديرية ضريبة الدخل العامه / التركات

م / المتوفي موشي عبد الله شالوم صخريا

كتابكم ٤٥/٤/٦٩/٣٢٦٩ في ١٩٧٥/٤/٢١
طيا التقرير الابتدائي المتعلق بالمعلومات المتوفره لدينا عن تركة المتوفي اعلاه راجين تزويدنا بكتاب الموافقه بالاذن لاصدار القسم الشرعي له الى محكمة المواد الشخصيه في الكراده .

المرفقات
التقرير الابتدائي

ع.الامين العام

صوره منه الى /-
محكمة المواد الشخصيه في الكراده / للعلم
رئاسة الطائفه الموسويه / بغداد / يرجى تزويدنا باستشهاد باسماء ورثة المتوفي الى المحكمه المذكوره بالسرعه المستطاعه
امانة الحقوق / الدعوى ١٢٢٠ /٩٧٢ صلح بغداد / للتعقيب
امانة الحقوق / الاضباره ٩٩٦ / للتعقيب
امانة املاك المركز / تثبيت الملكيه / الحاقا بكتابنا ١٥٦٣٧ في ٥/٦/٩٧٥ والمتعلق بالاملاك ١ و ٢ و ٣/٧٧ راس القريه ٥ ١٣٤ ٥ ٧٩ باب الاغا
طيا صور قيود الاملاك اعلاه راجين الاستلام (المرفقات /صور قيود الاوراق العامه .

غام ١٨ /٦

بسم الله الرحمن الرحيم

الامانة العامة

للاموال المجمدة

امانة الحقوق

شعبة الحقوق

يرجى الاشارة الى عدد وتاريخ هذا الكتاب وشعبة الامانة التي صدر منها عند الرد عليه

العدد / ١٧٠٧٩

التاريخ ١٧ / ٦ / ١٩٧

رئاسة الطائفة الموسوية
رقم خاص ١٠٢١
التاريخ ١٨/٦/١٩٧٥

مديرية الجنسية العامة / الهويات

م/ جنسية يهودى

يرجى اعلامنا عن حالة جنسية اليهودى (موشي شاؤول ابو داود) وتحديد تاريخ اسقاط الجنسية عنه ان كان مسقطا .

ع. الامين العام

صورة منه الى /ـ

رئاسة الطائفة الموسوية / بغداد / يرجى تزويدنا بكافة المعلومات المتوفرة لديكم عن المدعو المذكور بكتابنا اعلاه وبيان فيما اذا كان من ابناء طائفتكم من عدمه .

املاك المركز / تثبيت الملكية / هامشكم في ١١/٦/٩٧٥ والمتعلق بالملك /ت/٢١٢/ ١٣٣٣ النعيريه والكياره الاضبارة ٢٢٩ راجين انتظار الجواب

امانة الحقوق / الاضبار)٦/١ق٢) للتعقيب

الاوراق العامة

سعد ١٧/٦

بسم الله الرحمن الرحيم

الامانة العامة
للاموال المجمدة

امانة ~~الحقوق~~
شعبة الحقوق

برجى الاشارة الى عدد وتاريخ هذا الكتاب
وشعبة الامانة التي صدر منها عند الرد عليه

العدد /
التاريخ / / ١٩٧

رئاسة الطائفة الموسوية
ورد خاص
التاريخ ١٩٧٥/١/١٨

مديرية الجنسية [redacted] اليهود

م/ جنسية يهودى

يرجى اعلامنا عن حالة جنسية اليهودى (ابراهيم موشي/ [redacted] زليخه)
وتحديد تاريخ اسقاط الجنسية العراقية عنه ان كان مسقطا .

ع/ الامين العام

صورمنه الى /
رئاسة الطائفة الموسوية / ببغداد / يرجى تزويدنا بكافة المعلومات المتوفرة لديكم
عن المدعو المذكور بكتابنا اعلاه وبيان فيما اذا كان من ابنـاء
طائفتكم من عدمه .
امانة املاك المحافظات / هامشكم في ٧٥/٦/١١ والمتعلق بالملك ت ٥ و٦ صفاء
بصره رقم الاضبارة ١٨٢ ١٨٣/م راجين انتظار الجواب رجاء .
امانة الحقوق ـ الاضبارة (٦/ ا ق٢) للتعقيب
الاوراق العامة

صلاح ٦/١٦

بسم الله الرحمن الرحيم

الأمانة العامة

للاموال المجمدة

يرجى الاشارة الى عدد وتاريخ هذا الكتاب وشعبة الامانة التي صدر منها عند الرد عليه

العدد /

التاريخ / / ١٩٧

امانة الحقوق

شعبة الحقوق

رئاسة الطائفه الموسويه / بغداد

م/ صورة كتاب

رئاسة الطائفة الموسوية
١٠٦٦
٧٥/٦/١٥
التاريخ

اشارة الى كتابكم المرقم ط/ ١٦٠١/ ٧٥ والمؤرخ في ٢٩/ ٥/ ١٩٧٥.

نرسل بطيه صوره من كتابنا المرقم ٣٧٠١٩ والمؤرخ في ١٧/ ٨/ ٧٤ رجاء

المرفقات

١ـ صورة كتاب

ع/ الامين العام

صوره منه الى /ـ

امانة الحقوق / الاضبارة ((٢٦٠٦)) للتعقيب

الاوراق العامه

حليمه ٦/١٥

بسم الله الرحمن الرحيم

الامانة العامة
للاموال المجمدة

العدد /
التاريخ / / ١٩٧

امانة الحقوق
شعبة الحقوق

رئاسة الطائفة الموسوية
خاص ١٠١١ ٢/٧٥٦
تاريخ ١٧/٦/٩٧٥
١٧/١١/٩٧٤

امانة املاك المركز / تثبيت الملكية

م / جنسية يهود

الحاقا بكتابنا المرقم ٣٣٣٣٢ فى ١٣/١٠/٧٤ المتعلق بالملك ت / ٤٤٩ الاضبارة ٢٧م ، اعلمتنا مديرية الجنسية العامة / الهويات بكتابها المرقم اضبارة ٣١/ ١٢٨٧٩ فى ٥/١١/٧٤ على المعلومات المدونة ازاء اسم كل من اليهود المبينة اسماؤهم ادناه .

ع . الامين العام

١- اسحق عزرة صالح الياهوشلومو داود / عثرت على قيد باسم (اسحق عزرة صالح) مسقط بالاستمارة (٢٠٢٢٥) مواليد ٩٢١ بغداد .
ب . اسحق عزرة - مسقط بالاستمارة ٢٥٤٩٧ بغداد ولا تعلم ان كان احدهم المقصود من عدمه .

٢- صلحة الملقبة (شارلوت) عزرا صالح الياهو شلومو داود / عثرت على قيد باسم /أ- صلحة عزرة صالح مسقطة بالاستمارة ٢٩١٠٢ مواليد بغداد .
ب/ صلحة صالح / مسقطة بالاستمارة ٥٩٣٣ مواليد ١٣ [illegible] بغداد ولانعلم ان كان احدهن المقصود من عدمه .

٣- الياهو بن اسحق بن صالح / عثرت على قيد باسم الياهو اسحق صالح . مسقط بالاستمارة . [illegible] مواليد ١٨٨٢ بغداد ولا تعلم ان كان هو المقصود من عدمه

٤- عزيزة سلمان زلوف / عثرت على قيد باسم (ا) عزيزة سلمان ، مسقطة بالاستمارة ١٩٢ مواليد ١٩٠٠ خانقين . (ب) عزيزة سلمان . مسقطة بالاستمارة ٥٤٤ مواليد ١٩٠٠ كركوك . (ج) عزيزة سلمان . مسقطة بالاستمارة ١٧٨٢ مواليد ١٩١٢ اربيل . وتعلم ان كان احدهن المقصود من عدمه .

صورة الى -
مديرية الجنسية العامة / الهويات . اشارة للكتاب اعلاه للعلم رجاء .
رئاسة الطائفة الموسوية ببغداد / يرجى تزويدنا بكافة المعلومات المتوفرة لديكم عن اليهود المدونة اسماؤهم ادناه وبيان فيما اذا كانوا من ابناء طائفتكم من عدمه .

الاسماء

١- فكتور عزرا صالح / الياهو شلومو داود
٢- لوير = = = = =
٣- شاؤول صالح الياهو شلومو داود
٤- يهودة = = = =

صورة الى -
امانة الحقوق / الاسقاط الاضبارة ٢٦٠٦
الاوراق العامة .

العلوى ١٢/١١

بسم الله الرحمن الرحيم

يرجى الاشارة الى عدد وتاريخ هذا الكتاب وشعبة الامانة التي صدر منها عند الرد عليه

الامانة العامة
للاموال المجمدة

امانة الحقوق
شعبة الحقوق

العدد /
التاريخ ١٩٧٥/٦/١٢

رئاسة الطائفة الموسوية
رقم خاص ١٠١٠
التاريخ ١٩٧٥/٦/١٦

امانة الاموال المجمده في بابل
م/ الدعوتين ١٣٠٨/ ٩٧٤ صلح الديوانيه ،
٧٨/ ٩٧٤ بداءة الديوانيه

كتابكم ٢٣٩٦ في ٣١/ ٥/ ٩٧٥
نشير الى برقيتي رئاسة الطائفه الموسويه ٩٦٧٨١٣ ، ٩٦٧٨١٢ في ٨/ ٦/ ٩٧٥ الموجهتين اليكم والمحاكم المذكوره اعلاه بشأن القسام الخاص بالمتوفى حاى مناجم ساسون واعلامنا النتيجه

ع/ الامين العام
احمد شاكر

صوره منه الى /-
رئاسة الطائفه الموسويه / بغداد - يرجى سرعة ارسال شاهدين للشهادة لشأن ورثة المتوفى وتاريخ وفاته لاستخراج القسام الشرعي له وبالسرعه المستطاعة

امانة الحقوق / الاضباره ٤٤٩/ للتعقيب
الاوراق العامه

حليمه ٦/١٢

بريط بالاولية

بسم الله الرحمن الرحيم

الامانة العامة
للاموال المجمدة

امانة الحقوق
شعبة الحقوق

يرجى الاشارة الى عدد وتاريخ هذا الكتاب وشعبة الامانة التي صدر منها عند الرد عليه

العدد / ١٦٢٦٢
التاريخ ١١ / ٦ / ١٩٧٥

رئاسة الطائفة الموسوية
العدد ١٠٠٦
التاريخ ١٩٧٥/٦/١٤

رئاسة الطائفه الموسويه / بغداد

م / المتوفي خضوري ابراهيم نسيم العاني

نؤكد كتابنا ١٤٥٣٩ في ١٩٧٥/٥/٢١ ونأمل الاجابه بالسرعه المستطاعه .

ع.الامين العام

صوره منه الى /
محكمة المواد الشخصيه في الكراده / الحاقا بكتابنا ١٢٣٤ في ٩٧٥/١/١٢ للعلم
امانة التصفيه / الطلبات / كتابكم ١٥٤٣٣ في ٩٧٥/٦/٢ لانتظار النتيجه
امانة الحقوق / الاضباره ٥٤٥ / للتعقيب
الاوراق العامه .

غانم ٦/١٠

بسم الله الرحمن الرحيم

الامانة العامة
للاموال المجمدة

امانة الحقوق
شعبة الحقوق

يرجى الاشارة الى عدد وتاريخ هذا الكتاب وشعبة الامانة التي صدر منها عند الرد عليه

العدد /
التاريخ / / ١٩٧

رئاسة الطائفة الموسوية
١٠٢
التاريخ ٩٧٥/٦/٩

مديرية الجنسية العامة / الهويات

م/ جنسية يهود

يرجى اعلامنا عن حالة جنسية اليهود المدرجه اسمائهم ادناه وبيان تاريخ اسقاط الجنسية العراقية عنهم ان كانوا مسقطين .

الاسماء

١ــ سليمه افرايم مردخ
٢ــ سارة نظيمه يوسف فرج
٣ــ موكريت ابراهيم نسيم
٤ــ سيزان ابراهيم نسيم

ع/ الامين العام

صورمنه الى/

رئاسة الطائفة الموسوية / بغداد / يرجى تزويدنا بالمعلومات المتوفرة لديكم عن اليهود اعلاه وبيان فيما اذا كانوا من ابناء طائفتكم من عدمه .

امانة املاك الحركز/ تثبيت الملكية/ هامشكم في ٢/ ٦/ ٩٧٥ والمتعلق بالملك ت٢٣٨ و٩٢٠ و٧١٢/ ١٣٣٣ نحيرية كبارة الاضابير ٢٢٤ و٢٢٥ و٦

راجين انتظار الجواب رجاء .

= الحقوق/ الاخبارة / ٦/ ١ق٢/ للتعقيب
الاوراق العامة

صلاح ٦/٧

بسم الله الرحمن الرحيم

الامانة العامة
للاموال المجمدة

امانة الحقوق
شعبة الحقوق

يرجى الاشارة الى عدد وتاريخ هذا الكتاب وشعبة الامانة التي صدر منها عند الرد عليه

العدد /
التاريخ / / ١٩٧

رئاسة الطائفة الموسوية
الرقم ١٠٠٤
التاريخ ٩٧٥/٦/٩

مديرية الجنسيه العامه / البهوات

م / جنسية يهـــــود

يرجى اعلامنا عن حالة جنسية اليهود المدرجه اسمائهم ادناه وتحديد تاريخ اسقاط الجنسيه العراقيه عنهم ان كانوا مسقطين

عه الامين العـــام

الاســـــماء	
١ــ شاؤول يوسف رحمين عقيرب	١٤ــ جون يارخ يهودا
٢ــ مسعوده = = =	١٥ــ عزيزه = =
٣ــ جميله = = =	١٦ــ يعقوب (الملقب) جاك رحيم شلومو حاخام
٤ــ عزيزه = = =	١٧ــ روبيرت عزره شلومو رحمين عقيرب
٥ــ فرحه عزره يهودا	١٨ــ قمير = = = =
٦ــ سليم = =	١٩ــ نادره = = = =
٧ــ يوسف حسقيل ساسون زبيده	٢٠ــ هيله = = = =
٨ــ صالح يهودا الياهو يهودا	٢١ــ يعقوب شاؤول داود رحمين عقيرب
٩ــ داود = = =	
١٠ــ الياهو = = =	
١١ــ عزيزه = = =	
١٢ــ فرحه = = =	
١٣ــ روزه = = =	

صوره منه الى /ــ
رئاسة الطائفه الموسويه / بغداد / يرجى تزويدنا بالمعلومات المتوفره لديكم عن اليهود المذكورين وبيان فيما اذا كانو من ابناء طائفتكم من عدمه .

امانة املاك المحافظات / تثبيت الملكيه / هامشكم في ٣١/٥/٩٧٥ والمتعلق بالاضباره ف ٣٥٤ ح راجين انتظار الجواب رجاء

امانة الحقوق / الاضباره (٦/١ ق ٢) للتعقيب
الاوراق العامه .

غنام ٦/٧

بسم الله الرحمن الرحيم

الامانة العامة
للاموال المجمدة

امانة الحقوق
شعبة الحقوق

يرجى الاشارة الى عدد وتاريخ هذا الكتاب
وشعبة الامانة التي صدر منها عند الرد عليه

العدد /
التاريخ / / ١٩٧

رئاسة الطائفه الموسويه / بغداد
م/ طلب معلومات

٩٨٤
التاريخ ٢٨/٥/٩٧٥

نؤكـــــد للمره الثانيه كتابنا المرقم ٣٣٠٣٧ في ١٠/١٠/٩٧٤
راجين أعلامنا بالنتيجه بالسرعه الممكنه .

ع/ الامين العـــــــام

صوره منه الى /ـ

امانة املاك المركز / تثبيت الملكيه / هامشكم المؤرخ في ٢٠/٥/٩٧٥
والمتعلق بالملك ت ٨/٤٢٤ م ١٥ بزايو الاضبارة ٤٢٤ و ٦
ابواب ١/٧٧٣ البو شجاع الاضبارة ٣٦٥ متفرقه راجين انتظار
الجواب

امانة الحقوق / الاضبارة (٢٥٥٣) للتعقيب
الاوراق العامه .

حليمه ٥/٢٦

هذا الكتاب لديك - طلب معلومات عن صالح الياهو كركوكلي وفرحه ابراهام هوبي

بسم الله الرحمن الرحيم

الامانة العامة

الاموال المجمدة

الحقـــوق

امانة الحقوق

شعبة

رئاسة الطائفة الموسوية
رقم خاص ٩٨١
التاريخ ١٩٧٥/٥/٢٧

يرجى الاشارة الى عدد وتاريخ هذا الكتاب
وشعبة الامانة التي صدر منها عند الرد عليه

العـدد /

التاريخ / / ١٩٧

مديرية الجنسيه العامه/الهيات

م/ورثة يهوديـــــه٠

يرجى تزويدنا باسماء ورثة اليهوديه المتوفيه ليلو حسقيل نسيم كوهين
وتحديد تاريخ اسقاط الجنسيه العراقيه عنهم رجاء٠

ع/الامين العـــــام

صوره الى /ـ

رئاسة الطائفه الموسويه ببغداد /راجين تزويدنا بكافة المعلومات عن ورثة
اليهوديه المتوفيه المذكوره اعلاه بالصوره المكتبه ٠

امانة املاك المركز/تثبيت الملكيه ـ هاشكم في ١٠/٥/١٩٧٥ المتعلق
بالملف ٨/٤٣ بتاميين راجين انتظار الجواب ٠

امانة الحقوق/الاضباره (١٥٧٣) للتعقيب
الاوراق العاميه٠

عبدالعزيز ٢٥/٥

يسم الله الرحمن الرحيم

الامانة العامة
للاموال المجمدة

امانة الحقـــوق
شعبة الحقوق

برجى الاشارة الى عدد وتاريخ هذا الكتاب
وشعبة الامانة التي صدر منها عند الرد عليه

العـدد /
التاريخ / ٧ / ١٩٧٥

رئاسة الطائفه الموسويه ببغداد

٩٨٠
١٩٧٥/٥/٢٧

م/ المتوفى شاؤول داود يونا •

نؤكد كتابنا المرقم ٢٨٨٩٦ في ١٩٧٤/٨/٣١
ونرجو سرعة تزويدنا بالقسام الشرعي الخاص باليهودي موضوع البحث أو باسماء
ورثته في ذلك الوقت • آملين ان يردنا جوابكم بالسرعه الممكنه •

ع/الامين العـــام

صوره منه الى /ـ
امانة املاك المحافظات /تثبيت الملكيه ـ كتابكم المرقم ٦٠ت/١٤٥٣٢
في ٢١/٥/٧٥ المتعلق بالملك تسلسل ١٥ شرقي شفته/
بعقوبه•
محافظة ديالى /الاموال المجمده ـ الحاقا بكتابنا اعلاه للعلم رجاء
امانة الحقوق /الاضباره (٢٢٢٧) للتعقيب
الاوراق العامه •

عبدالعزيز ٢٥/٥

بسم الله الرحمن الرحيم

الامانة العامة
للاموال المجمدة

امانة الحقوق
شعبة الدعاوى

يرجى الاشارة الى عدد وتاريخ هذا الكتاب
وشعبة الامانة التي صدر منها عند الرد عليه

العدد /
التاريخ / ٥ / ١٩٧٠

٩٧٩
١٩٧٥/٥/٢٧

رئاسة الطائفه الموسويه / بغداد
م/ الدعوى ٣٠/ص/ ٩٧٥

يرجى اعلامنا باسماء ورثة اليهودى سليم بن صيون يوسف ال غزيل المتوفي في المستشفى الجمهورى في بغداد بتاريخ ٥٩/٦/١٢ املين سرعة الاجابه

ع/ الامين العـــــــام

صوره منه الى /ـ

محكمة صلح العزيزيه / راجين تاجيل الدعوى اعلاه لحين ورود الجواب
امانة الحقوق / الدعاوى / الاضبارة ١٢ واسط
الاوراق العامه

حليمه ٥/٢٥

بسم الله الرحمن الرحيم

الامانة العامة
للاموال المجمدة

العدد /
التاريخ / / ١٩٧

امانة الحقوق
شعبة الحقوق

رئاسة الطائفة الموسوية
رقم الملف
التاريخ ١٩٧٥/٥/٢٦

مديرية الجنسيه العامه / الهويات
م/ عائلة يهوديه

نوكد كتابنا المرقم ٤٠١٤٤ في ١٩٧٤/١٢/١١
يرجى اعلامنا باسماء عائلة اليهوديه المتوفيه (روزه الياهو موشي كرجي) مع بيان حالة جنسية كل واحد منهم بالسرعه الممكنه رجاء

ع/ الامين العام

أحمد شاكر

صوره منه الى /-
رئاسة الطائفه الموسويه / بغداد - نوكد كتابنا اعلاه يرجى تزويدنا باستشهاد مبين فيه اسماء ورثة اليهوديه المذكوره اعلاه وبالسرعه الممكنه
امانة التصفيه / الرهون - كتابكم ١٤٢٤٩ في ١٩/٥/٩٧٥ المتعلق الاضبارة ٣٤١ . راجين انتظار الجواب رجاء
امانة الحقوق / الاضبارة / ٧٥٥ للتعقيب
الاوراق العامه

حليمه ٥/٢٤

بسم الله الرحمن الرحيم

الامانة العامة
للاموال المجمدة

امانة ..... الحقوق
شعبة ..... الحقوق

العدد / ٢٠٢٩
التاريخ ٢١/٥/١٩٧٥

محكمة تحرير التركات بغداد

م / المتوفي خضوري ابراهيم نسيم العاني

كتابكم ٤٦/غ /٩٧٤/ ٢٩٧٦ في ١٩٧٥/٤/٢٨
لم يتضوفر لدينا قسام شرعي للمتوفي اعلاه في الوقت الحاضر وسنزودكم به عند توفره لدينا
علما بان جميع ورثة المتوفي قد استقطت عنهم الجنسيه العراقيه رجاء

ع٠ الامين العـــــام

صوره منه الى /ـ
امانة الحقوق / الاضباره /٥٤٥ للتعقيب
رئاسة الطائفه الموسويه / راجين الايعاز الى شاهدين للحضور لدى محكمة المواد الشخصيه في الكراده للادلاء بشهادتيهما حول ورثة المتوفي وتزويدنا باستشهاد لهذا الغرض ٠
محكمة المواد الشخصيه في الكراده / للعلم
التركات / للتعقيب ٠

غنام ٥/٢٠

بسم الله الرحمن الرحيم

الامانة العامة
للاموال المجمدة

امانة الحقوق
شعبة الحقوق

برجى الاشارة الى عدد وتاريخ هذا الكتاب
وشعبة الامانة التي صدر منها عند الرد عليه

العدد /
التاريخ / / ١٩٧

رئاسة الطائفة الموسوية
رقم خاص ٩٦٠
التاريخ ١٩٧٥/٥/٠١

الى / رئاسة الطائفه الموسويه / بغـــداد

م / المتوفي هارون داود لاوى

كتابكم ط/١٥٦١ /٧٥ فـــــــي ١٩٧٥/٤/٣٠
يرجى الايعاز الى شاهدين للحضور الى محكمة المواد الشخصيه في الكراده للادلاء بشهادتهما حول الموضوع وبالسرعه المستطاعه .

ع/ الأمين العـــــام

صوره منه الى /
امانة الحقوق / الاسقاط / الاضباره ١٩٨١ / للتعقيب
الاوراق العامه

فرزه ١٩ / ٥

بسم الله الرحمن الرحيم

الامانة العامة
للاموال المجمدة

امانة الحقوق
شعبة الحقوق

يرجى الاشارة الى عدد وتاريخ هذا الكتاب وشعبة الامانة التي صدر منها عند الرد عليه

العدد /
التاريخ / / ١٩٧٥

رئاسة الطائفة الموسوية
رقم خاص ٩٥٩
التاريخ ١٩٧٥/٥/٢١

الى / محكمة المواد الشخصيه في الكرادة
م/ المتوفاة صلحه هارون داود

طيا كتاب مديرية ضريبة الدخل العامه / التركات ٣٤٤٢/٤٥ في ٩٧٥/٤/٢٦ والخاصه بالموافقه بالاذن لاصدار القسام الشرعي للمتوفاه اعلاه واستشهاد رئاسة الطائفه الموسويه / بغداد ط / ٧٤/٢٩٤٥ تاريخ ٩٧٤/٨/١١ راجين سرعة اصدار القسام الشرعي وتزويدنا بنسخه مصدقه منه .

ع/ الامين العـــــام

صوره منه الى /ـ
رئاسة الطائفه الموسويه ـ كتابكم اعلاه يرجى الايعاز الى شاهدين بالحضور الى محكمة المواد الشخصيه في الكرادة للادلاء بشهادتهما بشأن وفاه الموما اليها
امانة الحقوق / الاضباره ١١٢٣/ للتعقيب
الاوراق العامه .

حليمه ٥/١٩

انها أخت داود الحزان

بسم الله الرحمن الرحيم

الامانة العامة

للاموال المجمدة

امانة ~~الحقوق~~

شعبة ~~الحقوق~~

يرجى الاشارة الى عدد وتاريخ هذا الكتاب وشعبة الامانة التي صدر منها عند الرد عليه

العدد / ١٤١٩١

التاريخ ١٨/٥/١٩٧٥

رئاسة الطائفة الموسوية

رقم خاص ٩٥٠

التاريخ ١٩/٥/١٩٧٥

رئاسة الطائفة الموسوية / بغداد

م/ معلومات

نؤكد كتابينا المرقمين ٤١٥٤٠ و٢٥٢٥ في ٢٨/١٢/٧٤ و٢٦/١/١٩٧٥ املين التعاون معنا والاجابة على ما جاء فيهما .

ع/ الامين العام

صورة منه الى /

امانة التصفيه / / هامشكم في ٥/٥/٩٧٥ لدى تدقيق سجلات الاسقاط عن اليهودى (افرايم حسقيل كباى) ظهر انه قد اسقطت عنه الجنسية العراقية لسفره خارج العراق بعد صدور القانون وعدم عودته وتجمد امواله من ٢٢/٣/١٩٥١ اما بالنسبة لليهودية (راشيل الياهو شكر) فيرجى انتظار الجواب.

امانة الحقوق / الاضبارة (٢٦٢٤) للتعقيب

الاوراق العامة

صلاح ١٥/٥

٤١٥٤٠ طلب تاريخ وفاة راشيل الياهو شكر } هذان الكتابان لديك
٢٥٢٥ التأكيد على كتابهم ٤١٥٤٠

بسم الله الرحمن الرحيم

الامانة العامة
للاموال المجمدة

امانة ـــــــــــ
شعبة ـــــــــــ

برجى الاشارة الى عدد وتاريخ هذا الكتاب وشعبة الامانة التي صدر منها عند الرد عليه

العـدد /
التاريخ / / ١٩٧

التاريخ ١٩٧٥/٥/١٩ ٩٤٩

الى / رئاسة الطائفه الموسويه / بغـــداد

م/ المتوفي عبد الله عزرا خزام

نثيركم الى كتاب محافظة بغداد / الاملاك ١٥٩١٢ غـــــي ٩٧٥/٤/٢٩ واعلامنا بالنتيجه بالسرعه المستطاعه.

ع/ الأمين العـــــام

صوره منه الى /
محافظة بغداد / الاملاك ـ كتابكم اعلاه للعلم
امانة الحقوق / الاسقاط لبيان جنسيه المدعو خضوري الياهو خزام في الوقت الحاضر
الحقوق / الاضباره ١٢٧٠ / للتحقيب
الاوراق العامه

فوزيه ١٤/٥

حول طلب حضور خضوري الياهو خزام هذا الكتاب لديك ولم يرسل بعد

بسم الله الرحمن الرحيم

الامانة العامة
للاموال المجمدة

امانة الحقـــوق
شعبة الحقـــوق

يرجى الاشارة الى عدد وتاريخ هذا الكتاب
وشعبة الامانة التي صدر منها عند الرد عليه

العـدد /
التاريخ / / ١٩٧٥

رئاسة الطائفة الموسوية
١٩٩
التاريخ ٧٥/٤/٩

رئاسة الطائفه الموسويه ببغـــداد

م/ طلب معلومات

نؤكد كتابنا المـــرقـــم ٣٣٠٣٧ فـــي ١٠/١٠/٩٧٤
راجين اعلامنا بالنتيجه بالسرعه الممكنه .

ع/ الأمين العـــــام

صوره منه الى /

امانة املاك المركز / تثبيت الملكيه / هامشكم في ٣١/٣/١٩٧٥ المتعلق
بالملك ت/ ٤٢٤/١٥٣٨ بزايز الفضيليه
راجين انتظار ورود الجواب
امانة الحقوق / الاسقاط / الاضباره ٢٥٥٣
الاوراق العامه

فوزيه ٤/٥

هذ الكتاب لديك
طلب معلومات عن صالح الياهو كركوكلي وقرده ابراهيم هوبي

بسم الله الرحمن الرحيم

الامانة العامة
للاموال المجمدة

امانة املاك المركز
شعبة تثبيت الملكية

يرجى الاشارة الى عدد وتاريخ هذا الكتاب وشعبة الامانة التي صدر منها عند الرد عليه

العدد /
التاريخ / / ١٩٧

رئاسة الطائفة الموسوية
الوارد ٨٩٦
٩٧٥/٤/٩

الى /-
رئاسة الطائفه الموسوية
م/ تبليغ محامي

يرجى تبليغ المحامي نعيم الياهو موشي شهربانى بالحضور الى ديوان هذه الامانة العامة - املاك المركز/ تثبيت الملكية - خلال اربعة ايام
٣ ملين سرعة الاجابـــة.

ع/ الامين العام

صورة منه الى /-
املاك المركز - تثبيت الملكية - مع الورقات / للتعقيب.
الاوراق العامة .

البياتي / ١/ ٤/ ٩٧٥

بسم الله الرحمن الرحيم

الامانة العامة
للاموال المجمدة

امانة **الحقوق**
شعبة **الحقوق**

يرجى الاشارة الى عدد وتاريخ هذا الكتاب
وشعبة الامانة التي صدر منها عند الرد عليه

العـدد /
التاريخ / / ١٩٧٠

رئاسة الطائفة الموسوية
رقم خاص ٨٨٠
تاريخ ٩٧٥/٢/٢٤

مديرية ضريبة الدخل العامـــــة / التركـــات
م/ المتوفى موشي عبد الله صخريا

كتابكم ٤٥/٤/١٨٩ في ١٩٧٥/١/٩ ٠
اعلمتنا مديرية الجنسية العامة / الهويات بكتابها المرقم ١٧٧/٣٦٠٠ في ٧٤/٣/٢٥ بانها عثرت على قيد باسم موشي عبد الله صخريا متوفى بتاريخ ١٩٦٤/٧/٢٦ وان افراد عائلته هم (زوجته ــ مسعوده صيون سويري واولاده كل من عبد الله وحنه وفكتوريا وسحبه) مسقطة عنهم الجنسية العراقية وفق الفقرة (ج) من المادة الثالثة من القانون رقم ١٢ لسنة ١٩٥١ راجين الموافقة على اصدار القسام الشرعي للمتوفى اعلاه واعلامنا ٠

ع٠ الاميـــن العـــام

صورة منه الى /ـ
مديرية الجنسية العامة / الهويات / كتابكم اعلاه / راجين بيان تاريخ ومحل وفاة المتوفى المذكور لاغراض رسمية ٠
رئاسة الطائفة الموسوية / لتزويدنا باستشهاد وباسماء ورثة المتوفى الى المديرية المذكورة وللغرض المذكور اعلاه وبالسرعة المستطاعة
امانة الحقوق / الدعوى ١٢٢٠/٧٧١ صلح بغداد /للعلم رجاء
امانة الحقوق / الاضبارة ٩٩٦ /للتعقيب
الاوراق العامة
التركات / للتعقيب

اجيبا بكتابنا
١٤٥٧ في ٧٤/٢/٢٥

بسم الله الرحمن الرحيم

الامانة العامة
للاموال المجمدة

امانة الحقـــوق
شعبة الحقوق

يرجى الاشارة الى عدد وتاريخ هذا الكتاب
وشعبة الامانة التي صدر منها عند الرد عليه

العـدد /
التاريخ / / ١٩٧

رئاسة الطائفة الموسوية ببغداد
م/معلـــومات •

نؤكـد كتابنا المرقـم ١٥٤٠ في ٩٧٤/١٢/٢٨ • راجين الاجابة
بالسرعة الممكنه •

ع/الامين العـــام

صوره منه الى /ـ
مديريـة الجنسية العامة /الهويات /يرجى اعلامنا نتيجة كتابكم المرقـــم
١٤٥٢٦/٦٢ في ١٨/١٢/١٩٧٤ •
امانة التصفيه/هامشكم في ١٨/١/٩٧٥ يرجى انتظار ورود الجواب •
امانة الحقوق/الاسقاط /الاضبارة (٢٦٢٤)
الاوراق العامه•

عبدالعزيز ١/٢٢
حول كتاب مديرية الجنسيه طلب تاريخ وفاة راشيل الياهو شكر

١٩٧٤

ELBA
No. 00 418
englisch
Made in Germany

A

بسم الله الرحمن الرحيم

الامانة العامة
للاموال المجمدة

يرجى الاشارة الى عدد وتاريخ هذا الكتاب
وشعبة الامانة التي صدر منها عند الرد عليه

امانة الحقوق
شعبة الحقوق

العدد /
التاريخ / / ١٩٧

رئاسة الطائفة الموسوية ببغداد
م/ جنسية يهوديه

٨٠٤
٩٧٤/١٢/٢٠

نشيركم الى كتاب مديرية الجنسية العامة / الهويات المرقم خاصة /٦٢/١٤٥٢٦
في ٩٧٤/١٢/١٨ ونرجو الاجابة بالسرعة الممكنة .

ع.الامين العام

صورة منه الى /ـ
مديرية الجنسية العامة / الهويات / كتابكم اعلاه /للعلم رجاء
امانة الحقوق / الاضبارة (٢٦٢٤) للتعقيب
الاوراق العامة

سعد ١٢/٢٣

هذا الكتاب لديك (طلب محل وتاريخ وفاة راحيل اليلوشكر)

بسم الله الرحمن الرحيم

الامانة العامة
للاموال المجمدة

امانة الحقوق
شعبة
الحقوق

يرجى الاشارة الى عدد وتاريخ هذا الكتاب وشعبة الامانة التي صدر منها عند الرد عليه

العدد /
التاريخ / / ١٩٧

رئاسة الطائفة الموسوية
رقم خاص ٨٠٢
التاريخ ٢٠/١٢/٩٧٤

رئاسة الطائفة الموسوية بغداد

م/ معلومات

كتابكم المرقم ط/١٤٧٠/٧٤ في ١٥/١٢/١٩٧٤

نرسل لكم بطيه صورة طبق الاصل من كتابنا المطلوب بكتابكم اعلاه راجين الاجابة بالسرعة الممكنة .

المرفقات
صورة كتاب

ع/ الأمين العام

صورة طبق الاصل

صورمنه الى /
امانةالحقوق/ الاضبارة ٩٩٩/ للتعقيب
الاوراق العامة

صلاح ١٢/٢٣

بسم الله الرحمن الرحيم

الامانة العامة

للاموال المجمدة

امانة .....

شعبة .....

برجى الاشارة الى عدد وتاريخ هذا الكتاب
وشعبة الامانة التي صدر منها عند الرد عليه

العدد /

التاريخ / / ١٩٧

٨٠٢
١٩٧٤/١٢/٤

بسم الله الرحمن الرحيم

الامانة العامة
للاموال المجمدة

امانة الحقـــوق
شعبة الحقوق

برجى الاشارة الى عدد وتاريخ هذا الكتاب
وشعبة الامانة التي صدر منها عند الرد عليه

العـدد /
التاريخ / / ١٩٧٥

رئاسة الطائفة الموسوية
رقم جاص ٧٩٢
التاريخ ٩٧٤/١٠/٢٢

مديرية ضريبة الدخل العامه /التركات

م/ المتوفى موشى عبدالله صخريه

اعلمتنا مديرية الجنسيه العامه/الهويات بكتابها قديمة / ١٧٧ / ١٤٢٦٣ في ١٢ / ١٢ / ١٩٧٤ بأن المومأ اليه قد توفى عام ١٩٢٧ كما يلاحظ من كتابنا الحقوق/الدعاوى ١٩٩ ١٣ في ١٥ / ٤ / ١٩٧٤ بأن افـــراد عائلته المسجلين في اضبارته هم (زوجته مسعودة صيون سويري وعبدالله وحنه وفكتوريا وسحه اولاد موشى عبدالله صخريا) وقد اسقطت عنهم الجنسيـــة العراقيه . لذا يرجى تزويدنا بالموافقه بالاذن لاصدار القسام الشرعي للمتوفى واعلامنا .

د/الامين العـــام

صوره منه الى /ـ
امانة الحقوق/الدعوى ١٢٢٠ / ١٩٧٢ صلح بغداد للعلم
رئاسة الطائفة الموسوية ـ لتزويدنا باستشهاد باسماء الورثه المذكورين بالسرعه المستطاعه رجاء.
امانة الحقوق/الاضباره ١٩٦/للتعقيب
التركات / للتعقيب
الاوراق العامه.

عبدالعزيز ١٨ / ١٢

بسم الله الرحمن الرحيم

الامانة العامة
للاموال المجمدة

امانة أملاك المركز
شعبة الايجارات/٣

يرجى الاشارة الى عدد وتاريخ هذا الكتاب
وشعبة الامانة التي صدر منها عند الرد عليه

العدد /
التاريخ / / ١٩٧

رئاسة الطائفة الموسوية
رقم خاص ٧٤٨
التاريخ ٧٤/١١/١٧

الى /-
الطائفه الموسويه

م/ الدار المرقمه ١٤٨/٦٧ تسلسل
٥١٩ طاطران

نؤكد كتابنا المرقم ٢٩٦٥١ في ١٩٧٤/٩/٨٠
راجين ارسال كافة المبالغ المستلمه من قبلكم عن ايجارات الدار اعلاه من
تاريخ ٦٣/١٢/٢٨ ولغاية ٧٢/٨/٣١ وبالسرعه الممكنة٠

ع/الامين العام

صورة منه الى /-
املاك المركز/ الايجارات/٣- مع المرفقات للتعقيب والحفظ٠
= =/ الاوراق/ ٣- للحفظ في ٣٠٧/٢٢/٥٠
المبلغ للتبليغ واعادة النسخه الينا٠

البياتي /٧٤/١١/٦

No.

بغداد ١٧/١١/١٩٧٤

سيادة رئيس اللجنة الادارية المحترم

بعد التحية

ان السيد حاتم حمادي الخلف شاغل الدار المرقمة ٦٧/١٤٨ محلة المطاطران وبدل ايجار سنوي قدره ٤٨ دينارا كان قد امتنع عن دفع بدل الايجار حتى تاريخ ١/٦/١٩٧٤ بحجة ان الامانة العامة للاموال المجمدة كانت قد كشفت الدار واوصته بعدم الدفع بعد ان ارسلت له انذارا بالدفع

مدير الاملاك

وقف المدراس

No. .....

Date .....

الرقم .....

.....

بسم الله الرحمن الرحيم

الامانة العامة

للاموال الجمدة

امانة الحقوق

شعبة الدعاوى

برجى الاشارة الى عدد وتاريخ هذا الكتاب
وشعبة الامانة التي صدر منها عند الرد عليه

العدد /

التاريخ / / ٥٩٧

٦٨١
٩٧٤/١٠/١٥

رئاسة الطائفه الموسويه بغداد

م / المتوفي موشي عبد الله صخريه

نؤكد كتابنا ١٩٧٧١ فـــــــــــــي ١٢/٦/١٩٧٤
ويرجى اعلامنا بتاريخ وفاة الموما اليه او بيان رقم وتاريخ القسام الشرعي الخاص به والجهه
التي اصدرته لغرض تعقيبه من قبلنا ٠ املين سرعة الاجابه ٠

ع٠ الامين العـــــام

صوره منه الى /ـ
امانة الحقوق / الدعاوى / الدعوى المرقمه ١٢٢٠ / ٧٢ صلح بغداد
امانة الحقوق / الحقوق الاضباره ٩٩٦ لتعقيب موضوع كتابنا هذا لدى الطائفه
الموسويه واعلامنا النتيجه رجاء
المحامي السيد محمد جميل الدليمي ـ شارع السعدون / عمارة حبسه الطابق الاول جي
اعلامنا عن المرحله التي وصلت اليها الدعوى اعلاه وناءمل سرعة الاجابه
الاوراق العامه ٠

غنام ١٠/٩

اجبنا كتابهم اعلاه

بسم الله الرحمن الرحيم

الامانة العـامة
للاموال المجمـدة

العـــدد /
التاريخ / / ١٩٧

امانـة العقوق
شـعبة الحقوق

مديرية الجنسيه العامه / الهويات

م / جنسية يهود

يرجى اعلامنا عن موقف جنسية اليهود المدرجه اسمائهم ادناه وبيان تاريخ اسقاط الجنسيه العراقيه عنهم ان كانوا مسقطين مع العلم لا يتوفر لدينا الاسم الثلاثي

الاســـــماء

١ـ الياهو موشي
٢ـ تفاحه موشي
٣ـ استير موشي
٤ـ فرحه ابراهيم

ع٠ الامين العـــام

صوره منه الى /ـ
رئاسة الطائفه الموسويه / بغداد / يرجى تزويدنا بكافة المعلومات المتوفره لديكم عن الاشخاص المذكورين اعلاه وبيان فيما اذا كانوا من ابناء طائفتكم من عدمه

امانة املاك المحافظات / تثبيت الملكيه / هامشكم في ١١/٥/٩٧٤ والمتعلق بالملك تسلسل ٤٠ و ٤١ عز الدين / بصره

راجين انتظار الجواب

امانة الحقوق / الاضباره (١/٤ ق ٤) للتحقيب

الاوراق العامه ٠

غنام ١٣/٥

بسم الله الرحمن الرحيم

الامانة العامة
للاموال المجمدة

امانة الحقوق
شعبة الحقوق

يرجى الاشارة الى عدد وتاريخ هذا الكتاب وشعبة ...

العدد ١٦٥٢٨
التاريخ ٨٣/٥/٤ ١٩٧

رئاسة الطائفة الموسوية / بغداد

م/ طلب معلومات

٥٢٨
٩٧٤/٥/١٥

نؤكد كتابنا المرقم ١٣٨٠٥ في ١٩٧٤/٤/٢٠ ونرجو تزويدنا بكافة المعلومات المتوفرة لديكم عن المدعو خزام داود شابي راجين سرعة الاجابة رجاء.

ع/الامين العام

صورمنه الى /

امانة املاك المركز/ تثبيت الملكية/ هامشكم في ٧٤/٥/٥ والمتعلق بالملك تسلسل ٣٠٦/١١ بتاوين رقم الاضبارة ٤٢٠ راجين انتظار الجواب رجاء

امانة الحقوق/ الاضبارة ٢٥٣٧ /للتعقيب

الاوراق العامة

صلاح ٥/١١

يسم الله الرحمن الرحيم

الامانة العامة
للاموال المجمدة

امانة ـــــ للحقـــوق
شعبة ـــــ الحقـــوق

يرجى الاشارة الى عدد وتاريخ هذا الكتاب وشعبة الامانة التي صدر عنها عند الرد عليه

العـدد / ٢٢١١٠
التاريخ ٢٢/ ٤/ ١٩٧٤

رئاسة الطائفة الموسوية

رقم خاص ٥٠١
التاريخ ١٩٧٤/٤/٢٥

رئاسة الطائفة الموسوية ببغـــداد

م : معلوماتعن يهودى

نؤكد للمرة الثالثه كتابنا المرقم ٢٥٨٦٧ في ٨/ ٧/ ١٩٧٢
ونرجو اعلامنا بكافة المعلومات المتوفرة لديكم عن المدعو يعقوب موشي بغـ
املين التعاون معنا والاجابة باسرع وقت ٠

ع/ الأ مين العـــام

صورة منه الى /
امانة املاك المركز/ تثبيت الملكية / هامشكم في ٢/ ٤/ ١٩٧٤ المتعلق بالقطعة
٢/٣١ مقاطعة ٣ الرستميه الصغيره ٠راجين انتظار الجواب
= الحقوق / الاضبارة (٢٤٩٦/ للتعقيب
الاوراق العامة

صلاح ٢١/ ٤

بسم الله الرحمن الرحيم

الامانة العامة
للاموال المجمدة

برجى الاشارة الى عدد وتاريخ هذا الكتاب
وشعبة الامانة التي صدر منها عند الرد عليه

العدد / ١٢٨٩٨
التاريخ ١٩٧٤/٤/١٦

امانة ~~الحقوق~~
شعبة ~~الحقوق~~

رئاسة الطائفة الموسوية
ورد خاص ٤٩٨
التاريخ ٩٧٤/٤/٢٢

رئاسة ~~كككككككك~~ الطائفة الموسوية ببغـــــداد
م/ جنسية شـــخص

نؤكد كتابنا المرقم ٢٨١٠٣ في ١٩٧٣/٨/٢٩٠
ونرجو سرعة تزويدنا بكافة المعلومات المتوفرة لديكم عن المدعو الياس سلمان مامو وبيان فيما اذا كان من ابناء طائفتكم من عدمه املين الاجابة باسرع وقت ممكن ٠

ع٠ الامين العـــام

صورة منه الى /ـ
املاك المركز/ تثبيت الملكية /هامشكم المؤرخ في ٩٧٤/٤/١١ المتعلق بالملك ٤٥٩٠
باب الشيخ راجين انتظار الجواب ٠
امانة الحقوق /الاضبارة ٦/١ق٤ للتعقيب
الاوراق العامة

سعد ٤/١٦

بسم الله الرحمن الرحيم

الامانة العامة
للاموال المجمدة

امانة الحقوق
شعبة الحقوق

يرجى الاشارة الى عدد وتاريخ هذا الكتاب وشعبة الامانة التي صدر منها عند الرد عليه

العدد / ١٢٨٩٧
التاريخ ٢١/٤/١٩٧٤

رئاسة الطائفة الموسوية
رقم خاص ٤٩٧
التاريخ ٢٢/٤/٧٤

رئاسة الطائفة الموسوية ببغداد

م/ ديانة اشخاص

نؤكد للمرة الثالثه كتابنا المرقم ٢٣٢٩٠ في ١٩٧٢/٦/٢٠
ونرجو الاجابة على ما جاء فيه ٠املين التعاون معنا وعدم تأخير مثل هذه الاستفسارات٠

ع/ الأمين العـــام

صوره منه الى/
امانة املاك المركز/ تثبيت الملكية/ هامشكم في ٨/ ٤/ ١٩٧٤ المتعلق بالملك تسلسل ٣١/ ١٢٧ اعظميه نصه راجين انتظار الجواب ٠
امانة الحقوق/ الاضبارة ٦/ ق٤ للتعقيب
الاوراق العامة

صلاح ١٦/٤

لم يردنا كتابهم اعلاه

بسم الله الرحمن الرحيم

الامانة العامة

للاموال المجمدة

يرجى الاشارة الى عدد وتاريخ هذا الكتاب وشعبة الامانة التي صدر منها عند الرد عليه

العدد / ١٣٨٩١

التاريخ ٢١ / ٤ / ١٩٧

امانة الحقوق

شعبة الحقوق

رئاسة الطائفة الموسوية
رقم خاص ٤٩٦
التاريخ ٢٢/٤/٩٧٤

رئاسة الطائفة الموسوية / بغداد

م / المتوفى ساسون نسيم هارون كوهين

بالاشارة الى المخابرة التى آخرها كتابكم ٩٧٤/١٢٦٩ فى ٩٧٤/٤/٤ ٠

يرجى اعلامنا بعناوين ورثة المتوفى اعلاه المذكورة اسماؤهم بكتابكم ط/٩٢٩ / ٧٣ فى ٩٧٣/١/٢٨ و ارسال شاهدين من قبلكم مباشرة الى محكمة المواد الشخصية فى الكرادة للاولاد بشهادتهما حول وفاة الموما اليه اعلاه املين الاجابة بالسرعة الممكنة ٠

ع ٠ الامين العام

صورة الى ـ

محكمة المواد الشخصية فى الكرادة / الحاقا بكتابنا ١٢٢٠٤ فى ٩٧٤/٤/٨ للعلم رجاء ٠

امانة الحقوق / الحقوق / الاضبارة ٩٢٦ / للتعقيب

الاوراق العامة ٠

العلوى ٤/١٧

بسم الله الرحمن الرحيم

الامانة العامة

للاموال المجمدة

يرجى الاشارة الى عدد وتاريخ هذا الكتاب وشعبة الامانة التي صدر منها عند الرد عليه

العدد / ١٢٧٨٦

التاريخ ٢٠/ ٤/ ١٩٧٤

امانة الحقـــوق

شعبة المنقـــول

رئاسة الطائفة الموسوية
رقم خاص ٤٩٢
التاريخ ٢١/٤/١٩٧٤

رئاسة الطائفة الموسوية ببغداد

م/ معلومات عن يهوديـة

نؤكد كتابنا المرقم ٥٦١٥ في ٢٠/ ٢/ ١٩٧٤

ونرجو تزويدنا بكافة المعلومات المتوفرة لديكم عن اليهودية المتوفاة حجله ساسون بصري وارسال القسم الشرعي الخاص بورثتها ان وجد والا اعلامنا بلسماء الورثـه٠

ع/ الأمين العـام

صوره منه الى /

امانة املاك المركز/ تثبيت الملكية ـ هامشكم في ١١/ ٤/ ١٩٧٤ المتعلق بالملك تسلسل ١٧٩ قنبرعلي ٠راجين انتظار الجواب

امانة الحقوق/ الاضبارة ٦/ ق٤ للتعقيب

الاوراق العامة

صلاح ١٦/ ٤

بسم الله الرحمن الرحيم

الامانة العامة

للاموال المجمدة

يرجى الاشارة الى عدد وتاريخ هذا الكتاب وشعبة الامانة التي صدر منها عند الرد عليه

العدد / ١٢٧٨٤

التاريخ ٢ / ٤ / ١٩٧٤

امانة الحقـــــوق

شعبة الحقوق

رئاسة الطائفة الموسوية
رقم خاص ٤٩٠
التاريخ ٧٤/٤/٢١

رئاسة الطائفة الموسوية ببغداد

م / ديانة امراءة

نوكـــد للمرة الثالثة كتابنا المرقم ٢٠٢٢٠ في ٦/٥ / ٩٧٣
ونرجو تزويدنا بالمعلومات المطلوبة فيه آملين التعاون معنا والاجابة باسرع وقت وعدم تاخير مثل هذه المخابرات .

ع . الامين العام

صورة الى ـ
امانة املاك المركز / تثبيت الملكية / هامشكم في ٨/٤/٩٧٤ المتعلق بالملك تسلسل ١٨١/٤ سفينة اعظمية راجين انتظار الجواب .
امانة الحقوق / الاضبارة ٦/١ق٤ للتعقيب
الاوراق العامة .

العلوى ٤/١٦

بسم الله الرحمن الرحيم

الامانة العامة

للاموال المجمدة

يرجى الاشارة الى عدد وتاريخ هذا الكتاب وشعبة الامانة التي صدر منها عند الرد عليه

امانة الحقـــــــوق

شعبة الحقوق

العـدد / ١٣٧٨٣

التاريخ ٢٠/٤/١٩٧٤

رئاسة الطائفة الموسوية

رقم خاص ٤٨٩

التاريخ ٢١/٤/٩٧٤

رئاسة الطائفة الموسوية ببغداد

م / معلومات عن ورثة يهودية

كتابكم المرقم ط/ ٧٢/٦٢٠ فى ١٩/١/ ٩٧٢ الموجه الى مديرية الجنسية العامة / الهويات .

يرجى تزويدنا باستشهاد مبين فيه اسماء ورثة اليهودية المتوفية لولو حوكي ح آل شنطوب التى توفيت بتاريخ ١٤/٦/ ٩٧٠ .

ع . الامين العام

صورة الى ـ

امانة املاك المركز / تثبيت الملكية / هامشكم فى ١٠/٤/ ٩٧٤ المتعلق بالملك تسلسل ١٥٦ ست هدية راجين انتظار الجواب .

الحقوق / الاضبارة ١٥٤٤ للتعقيب .

الاوراق العامة .

العلوى ١٦/٤

بسم الله الرحمن الرحيم

الامانة العامة
للاموال المجمدة

امانة الحقـــــــوق
شعبة الحقوق

يرجى الاشارة الى عدد وتاريخ هذا الكتاب وشعبة الامانة التي صدر منها عند الرد عليه

العـدد / ٢٠٠٦
التاريخ ١٢ / ١ / ١٩٧

رئاسة الطائفة الموسوية / بغداد

رئاسة الطائفة الموسوية
ورد في ٤٧٨
التاريخ ١٩٧٤/٤/١٠

م / معلومات عن يهود

نؤكـــد كتابنا المرقم ٤١٢١٤ في ١٢/٢٥/ ٩٧٣ ونرجو تزويدنا بالمعلومات المتوفرة لديكم عن اليهود المذكورين فيه راجين سرعة الاجابة .

ع . الامين العام

صورة الى ـ
الشركات / الحاقا بكتابنا ٤١٢١٤ في ١٢/٢٥/ ٩٧٣ والذي يخص سندات التعويض لا نتظار الجواب رجاء .

امانة الحقوق / الاضبارة ٣٨ للتعقيب
الاوراق العامة .

العلوى ٤/١١

بسم الله الرحمن الرحيم

الامانة العامة

للاموال المجمدة

امانة الحقوق

شعبة الحقوق

يرجى الاشارة الى عدد وتاريخ هذا الكتاب وشعبة الامانة التي صدر منها عند الرد عليه

العدد / ١٢٢٠٤

التاريخ ٨ / ٤ / ١٩٧٤

رئاسة الطائفة الموسوية

٤٦٤

التاريخ ٩/٤/٩٧٤

رئاسة الطائفة الموسوية / بغـــــداد

م / المتوفي ساسون نسيم هارون كوهين

كتابكم ط/١٢٥٥/٧٤ في ٢٥/٣/١٩٧٤.

لعدم معرفة عنوان الورثة من قبلنا يرجى ابداء المساعدة الممكنة معنا وارسال شاهدين الى محكمة المواد الشخصية للادلاء بشهادتهم حول وفاة الموما اليه وبالسرعة المستطاعة واعلامنا .

ع. الاميـــــن العـــام

صورة منه الى /ـ

محكمة المواد الشخصية في الكرادة /للعلم

امانة الحقوق /الحقوق /الاضبارة ٩٢٦ /للتعقيب

الاوراق العامة

التركات /للعلم

سعد ٤/٧

بسم الله الرحمن الرحيم

الامانة العامة

للاموال المجمدة

العدد / ١٢٧١١

التاريخ ١ / ٤ / ١٩٧٤

امانة ..... املاك المركز .....

شعبة ..... تثبيت الملكيه .....

الى نـ رئاسة الطائفه الموسويه

رئاسة الطائفة الموسوية
رقم خاص ٤٧٥
التاريخ ١١/٤/٩٧٤

م / الملك المرقم ٣٠ T / ١٣٧ تورات

نؤكد للمره الثالثه كتابنا المرقم ١٤٩٤ ٣ في ١٩٧٣/٩/٢٦ • يرجى الاجابه عليه والا سنضطر الى وضع اليد على الملك واستغلاله •

ع• الامين العام

صوره منه الى /ـ
املاك المركز ـ تثبيت الملكيه / مع اضبارة ٦٤٣
الاوراق العامه / للحفظ •

غام ٤/٩

بسم الله الرحمن الرحيم

الامانة العامة

للاموال المجمدة

يرجى الاشارة الى عدد وتاريخ هذا الكتاب
وشعبة الامانة التي صدر منها عند الرد عليه

العدد / ١٠٤١٤

التاريخ ٧/٣/١٩٧٤

امانة ~~الحقوق~~

شعبة ~~الحقوق~~

رئاسة الطائفة الموسوية
رقم خاص ٤٥٥
التاريخ ٢٨/٣/١٩٧٤

رئاسة الطائفة الموسوية /بغـــــداد

م/ معلومات عن شخص

يرجى تزويدنا بكافة المعلومات المتوفرة لديكم عن المدعو (موشي ابراهيم مالك) وتاييد كونه من ابناء طائفتكم من عدمه .

غ. الاميـــــن العـــــام

صورة منه الى /ـ

مديرية الجنسية العامة /الهويات /كتابكم اضبارة /٣١/٣١٨١ في ١٤/٣/٩٧٤

للعلم رجاء

املاك المركز / تثبيت الملكية /الحاقا بكتابنا ٧٢١٩ في ٧/٣/٩٧٤ والذى يخص الملك ١٥٩/٥٦ محلة البتاويين رقم الاضبارة ١٤٣٤ لانتظار الجواب

رجاء .

الحقوق /الاضبارة (٢٥١٩) للتعقيب

الاوراق العامة

سعد ٣/٢٥

بسم الله الرحمن الرحيم

الامانة العامة
للاموال المجمدة

امانة الحقوق
شعبة الحقوق

يرجى الاشارة الى عدد وتاريخ هذا الكتاب وشعبة الامانة التي صدر منها عند الرد عليه

العدد / ١٠٣١٨
التاريخ / / ١٩٧

رئاسة الطائفة الموسوية /بغـــــــداد
م / معلومات عن يهود

يرجى تزويدنا بكافة المعلومات المتوفرة لديكم عن اليهود الوارد ذكرهم ادناه وتأييد كونهم من ابناء طائفتكم من عدمه .

ع. الاميـــن العـــام

ط- فرحه ينطوب منشي عيلي
٢- ادور وابراهام ولدى جون يعقوب يوسف عزره

صورة منه الى /-

امانة املاك المحافظات /تثبيت الملكية /الحاقا بكتابنا ٧٢١٥ في ٩٧٤/٣/٧ والذى يخص الملك تسلسل ٥٢ حميديه /خانقين لانتظار الجواب مع العلم ان - مديرية الجنسية العامة /الهويات قد اعلمتنا بكتابها اضبارة/٣٣٨٢/٣١ في ٩٧٤/٣/١٩ بانها عثرت على قيد باسم (كجيله شمعون) مسقطة عنها الجنسية العراقية في خانقين بموجب القانون رقم ١ لسنة ٩٥٠ ولا تعلم ان كانت هي المقصودة من عدمه علما انه يخص الفقرة (١) من كتابنا اعلاه رجاء ٪

الحقوق - الاضبارة (٢٥١٨) للتعقيب
الاوراق العامة

سعد ٣/٢٥

بسم الله الرحمن الرحيم

الامانة العامة
للاموال المجمدة

امانة الحقوق
شعبة الدعاوى

يرجى الاشارة الى عدد وتاريخ هذا الكتاب
وشعبة الامانة التي صدر منها عند الرد عليه

العدد / ١٠٤٥٨
التاريخ / ١٢ / ١٩٧٤

رئاسة الطائفة الموسوية
رقم حاص ٤٤٨
التاريخ ٧٤/٢/٢٨

رئاسة الطائفه الموسويه / بغداد

م / تبليغ محام

يرجى تبليغ المحامي السيد نعيم شهربانيموجوب
مراجعة ديون هذه الامانه العامه / الحقوق / خلال مده اسبوع واحد من تاريخ
كتابنا اعلاه لتسديد ما بذمته من سلف الدعاوى المصروفه له املين سرعة اجابتكم

ع٠ الامين العام

صوره منه الى /ـ
المفتشيه العامه / الحاقا بكتابنا المرقم ٥٠٥٧ في ١٨ / ٢ / ٩٧٤
للعلم رجاء
امانة الحسابات/ للعلم رجاء
امانة الحقوق / الدعاوى
الاوراق العامه ٠

غنام ٣/٢٤

بسم الله الرحمن الرحيم

الامانة العامة
للاموال المجمدة

امانة الحقـــوق
شعبة الحقوق

يرجى الاشارة الى عدد وتاريخ هذا الكتاب
وشعبة الامانة التي صدر منها عند الرد عليه

العـدد /
التاريخ / / ١٩٧

رئاسة الطائفة الموسوية
٤٤٩

رئاسة الطائفة الموسوية /بغداد

م/ طلب معلومات

يرجى اعلامنا عما اذا كان الاشخاص المدرجه اسماؤهم ادناه من ابناء طائفتكم من عدمه وتزويدنا بالقسم الشرعي الخاص بهم وورثتهم ٠املين الاجابة بالسرعة المستطاعة لأهمية الموضوع٠

١ـ داود نسيم العاني
٢ـ حبيبه = =
٣ـ رفقه = =
٤ـ لولو = =
٥ـ مسعودة = =
٦ـ اكتوريا مير

ع/ الأمين العـــام

صورمنه الى/
مديرية الجنسية العامة/ الهويات/ كتابكم ٣١/ ١٢٨ ٣ في ١٣/ ٣/ ١٩٧٤
للعلم رجاء
امانة املاك المركز/ تثبيت الملكية/ الحاقا لكتابنا ٦٨٤ ٣في ٧/ ٢/ ٩٧٤ والذى يخص الملك ٤٤١ تورات ٥٦٦/ لأنتظار الجواب رجاء٠
الحقوق/ ٦/ ١ق ٤ للتعقيب
الاوراق العامة

صلاح ٢٣/ ٣

بسم الله الرحمن الرحيم

الامانة العامة

للاموال المجمدة

يرجى الاشارة الى عدد وتاريخ هذا الكتاب
وشعبة الامانة التي صدر منها عند الرد عليه

العدد / /

التاريخ / / ١٩٧

امانة الحقوق

شعبة الحقوق

رئاسة الطائفة الموسوية
٤٤٢
٩٧٤/٣/٢٦

رئاسة الطائفة الموسوية /بغـــــــــداد

م/ جنسية شخص

نؤكد كتابينا ٣٤٩٣١ في ٩٧٣/١١/٣ و١٣٤٠ في ١٩٧٤/١/١٩.

راجين تزويدنا بكافة المعلومات المتوفرة لديكم عن المدعو (مناحيم صالح مخزومي)

املين سرعة الاجابة .

ع. الامين العـــام

صورة منه الى /ـ

رئاسة ملاحظية الاموال المجمدة في بابل /كتابكم ٨٩٣ في ٩٧٤/٣/١٠

لانتظار الجواب رجاء .

الحقوق /٦/١ق٤ للتعقيب

للاوراق العامة

سعد ٣/٢٣

بسم الله الرحمن الرحيم

الامانة العامة
للاموال المجمدة

يرجى الاشارة الى عدد وتاريخ هذا الكتاب
وشعبةالامانة التيصدر منها عند الرد عليه

العـدد /
المتاريخ / / ١٩٧

امانـة الحقـــــــــوق
شعبة الحقوق

رئاسة الطائفة الموسوية
رقم خاص ٤٤٤
التاريخ ٧٤/٢/٢٦

امانة املاك المركز / تثبيت الملكية

م / معلومات عن شخص

الحاقا بكتابنا المرقم ٥٨٨٤ في ٧٤/٢/٢٤

المتعلق بالملت ت ٤٦١/ ٣٢٤ محلة البناويين .

اعلمتنا رئاسة الطائفة الموسوية ببغداد بكتابها ط / ٧٤/١٢٤٠ في ٧٤/٣/١٠ بأن المدعو داود شمعون كتسو ليحرمن ابناء طائفتها رجاء .

ع . الامين العام

صورة الى :-
رئاسة الطائفة الموسوية ببغداد / كتابكم اعلاه للعلم
امانة الحقوق / الاضبارة ٦/ ا ن ٤ للتأشير
الاوراق العامة .

الملوى ٣/٢٢

بسم الله الرحمن الرحيم

الامانة العامة
للاموال المجمدة

امانة الحقوق
شعبة الحقوق

يرجى الاشارة الى عدد وتاريخ هذا الكتاب
وشعبة الامانة التي صدر منها عند الرد عليه

العدد /
التاريخ / / ١٩٧

مـــــــــتعجل

الطائفة الموسوية
٤٢٢
٩٧٤/٢/٤

اللجنة الادارية لليهود العراقيـــــــــــن

م/ معلومات

نؤكد كتابنا المرقم ١٣٧٩ في ١٩/١/١٩٧٤٠
ونرجو سرعة موافاتنا بكافة المعلومات المتوفرة لديكم عن العقار المرقم ٤٢و٢/٢٣٣ محلة السنك وعائديته وتزويدنا بصورة قيده املين ان يردنا جوابكم بالسرعة الممكنة ٠

ع٠ الامين العـــــــام

صورة منه الى /ـ
امانة الحقوق /الاضبارة ٢/٣
الاوراق العامة

سعد ٣/١٦

بسم الله الرحمن الرحيم

الأمانة العـامة
للامـوال المجمدة

أمانـة ..... الحقوق
شـعبة ..... الحقوق

يرجى الاشارة الى عدد وتاريخ هذا الكتاب وشعبة الامانة التي صدر منها عند الرد عليه

العـدد /
التاريخ / / ١٩٧

٤٧٤
٧٤/٢/١٧

رئاسة الطائفه الموسويه ـ ببغداد

م / ديانة امراءتين

نؤكد كتابنا المرقم ١٥٠٢٠ فـــي ١٣ /٥/ ٩٧٢
ونرجو سرعة تزويدنا بكافة المعلومات المتوفره لديكم عن الامراءتين
المدعوتين سمحه طويم ومسعوده ابراهيم قبنجي وبيان فيما اذا كانتا من ابناء طائفتكم من عدمه . املين عدم الجائنا للتاءكيد عليكم مرة اخرى

ع. الامين العـــام

صوره منه الى /ـ
امانة املاك المركز / تثبيت الملكيه / الحاقا بكتابنا اعلاه
المتعلق بالملك تسلسل ٢١٨ قنبر علي راجين
انتظار الجواب
امانة الحقوق / الاضباره (٢٥٩٨) للتعقيب
الاوراق العامه .

بسم الله الرحمن الرحيم

الامانة العامة

للاموال المجمدة

يرجى الاشارة الى عدد وتاريخ هذا الكتاب وشعبة الامانة التي صدر منها عند الرد عليه

امانة الحقوق

شعبة الحقوق

العدد /

التاريخ / / ١٩٧

رئاسة الطائفة الموسوية / بغداد

م / ديانة امرأة

رئاسة الطائفة الموسوية
رقم التسلسل ٤١٩
التاريخ ١٢/٢/٩٧٤

نؤكد كتابنا ٢٥٤٣ في ٢/٢/١٩٧٢

راجين تزويدنا بالمعلومات المتوفرة لديكم عن المدعوه (عزيزه يحى داود نيسان) آملين الاجابة بالسرعة الممكنة .

ع. الأمين العام

صورة منه الى :-

امانة التصفية / الرهون - هامشكم في ٢٦/٢/١٩٧٤ والذي يخص الملك تسلسل ٢٥٩/٧٢ شيخ على - لانتظار الجواب رجاء

الحقوق / الاضبارة (٢٥٠٧) للتعقيب

الاوراق العامة

الاولويات

زهير / ٣/٩

بسم الله الرحمن الرحيم

الامانة العامة
للاموال المجمدة

يرجى الاشارة الى عدد وتاريخ هذا الكتاب
وشعبة الامانة التي صدر منها عند الرد عليه

العدد / ٧٤١٤
التاريخ ٢٩ / ٤ / ١٩٧٤

امانة الحقـــوق
شعبة الحقـوق

رئاسة الطائفة الموسوية
رقم خاص ٤١٢
التاريخ ١٠-٢-٩٧٤

رئاسة الطائفة الموسوية /بغـداد

م/ تسلم شرعي

نؤكد كتابنا ٤٤٥٧ فـــي ١٩٧٣/٢/١٥
راجين تزويدنا بالقسام الشرعي الخاصة باليهودي المتوفي (ابراهيم اسحق مشعل)
واعلامنا باسماء ورثته علما انه توفى بتاريخ ١٩٥٦/١/٩ .

ع/ الأمين العـــام

صورة منه الى /
امانة التصفيه/ الطلبات/ هامشكم في ٢٥/ ٢/ ١٩٧٤ والذي يخص الملك تسلسل ٦٥٣/ ٢٠٩ دوريين لأنتظار الجواب رجاء .
امانة املاك المركز/ تثبيت الملكية / الحاقا لكتابنا اعلاه والذي يخص الملـــ ١و٢/ ٢٤٨ محلة شيخ علي لأنتظار الجواب رجاء .
الحقـوق/ الاضبارة ٢٢١٩/ للتعقيب
الاوراق العامة

صلاح ٣/٦

بسم الله الرحمن الرحيم

الأمانة العامة

للاموال المجمدة

يرجى الاشارة الى عدد وتاريخ هذا الكتاب وشعبة الامانة التي صدر منها عند الرد عليه

العدد / ٧٣٢٠١

التاريخ ٧/ ٢/ ١٩٧

أمانة الحقوق

شعبة الشركات

رئاسة الطائفة الموسوية

رقم خاص ٤١٢

التاريخ ١٠/ ٢/ ٩٧٤

رئاسة الطائفه الموسويه - بغداد

م / المتوفي سليم شاؤول روبين

نؤكد كتابنا ٣٧٨٣٠ في ٢٩/ ١١/ ١٩٧٣

راجين الاجابه عليه وذلك لتعلق الموضوع باستحصال قسام شرعي للمتوفي • املين ذلك بالسرعه المستطاعه •

صوره منه الى /- ع• الامين العام

امانة الحقوق / الاضباره ١٠٣٨ / للتعقيب

الاوراق العامه

التركات / للتعقيب•

غنام ٣/٥

هذا الكتاب لديك

بسم الله الرحمن الرحيم

الامانة العامة
للاموال المجمدة

امانة الحقوق
شعبة الحقوق

يرجى الاشارة الى عدد وتاريخ هذا الكتاب
وشعبة الامانة التي صدر منها عند الرد عليه

العدد / ٧٢٠٣
التاريخ ٧ / ٣ / ١٩٧٤

رئاسة الطائفة الموسوية
رقم خاص ٤١٠
التاريخ ١٠ / ٣ / ٩٧٤

رئاسة الطائفه الموسويه ببغداد

م / معلومات عن امرأه

نؤكد كتابنا المرقم ٥٦٩٧ في ٢٤/٢/١٩٧٣
ونرجو سرعة الاجابه على ما جاء فيه حول المدعوه (دينه عبد الاربيلي)

ع. الامين العام

صوره منه الى /-

امانة املاك المحافظات / تثبيت الملكيه / هامشكم المورخ ١٤/٢/٩٧٤
المتعلق بالملك ٤/٥ خاتونيه / نينوى راجين انتظار
الجواب .

امانة الحقوق / الاضباره (١/٦ ق ٤) للتعقيب
الاوراق العامه .

الاوليات

غنام ٣/٥

[illegible]

[illegible]

[illegible]

[illegible]

[illegible]

[illegible]

[illegible]

[illegible]

[illegible]

[illegible]

[illegible]

[illegible]

[illegible]

[illegible]

[illegible]

[illegible]

بسم الله الرحمن الرحيم

الامانة العامة

للاموال المجمدة

يرجى الاشارة الى عدد وتاريخ هذا الكتاب وشعبة الامانة التي صدر منها عند الرد عليه

العدد / ٧٠٩١

التاريخ ١٩٧٤/٢/٢٦

امانة الحقـــــــوق

شعبة الحقـــــوق

رئاسة الطائفة الموسوية
رقم خاص ٤٠٦
التاريخ ٧٤/٢/٧

رئاسة الطائفه الموســـــوية بغداد

م / ديانة امراة

نؤكـــــد كتابنا المرقم ١٦٩٩٥ فى ٢١/٥/ ٩٧٢

و نرجو تزويدنا بالمعلومات المتوفره لديكم عن ديانة الامراة المدعوه سيرح يهودا شوحيط و تاريخ وفاتها و اسماء ورثتها و القسام الشرعى بالورثـــــه فى حالة كونها موسوية متوفيه آملين سرعة الاجابة وعدم الجائنا الى التأكيد مرة اخرى .

ع. الامين العام

صورة الى -

امانة املاك المركز / تثبيت الملكية / هاشكم فى ٢٣/٢/٩٧٤

و المتعلق بالملك تسلسل ٢/٩٨ كبيسات

راجين انتظار الجواب.

الحقـــــوق / الاضبارة ٢٥٠٦ للتعقيب

الاوراق العامة .

العلوى ٤/٣

الاوربا -

بسم الله الرحمن الرحيم

الامانة العامة
للاموال المجمدة

امانة الحقـــــــــوق
شعبة الحقوق

يرجى الاشارة الى عدد وتاريخ هذا الكتاب
وشعبة الامانة التي صدر منها عند الرد عليه

العدد / ٧٠٨٢
التاريخ ٦ / ٣ / ٤ ١٩٧

رئاسة الطائفة الموسوية
رقم خاص ٤-٢
التاريخ ٧/٣/٩٧٤

رئاسة الطائفة الموسوية ببغداد

م / معلومات

يرجى تزويدنا بكافة المعلومات المتوفرة لديكم عن المدعو يوسف يعقوب الكبير وبيان فيما اذا كان من ابناء طائفتكم من عدمه .

ع . الامين العام

صورة الى -

مديرية الجنسية العامة / الهويات كتابكم ٢٢٥٠/٣١ فى ٧٤/٢/٢٤ للعلم رجاء .

امانة املاك المركز / تثبيت الملكية / الحاقا بكتابنا المرقم ٤٥٩٨ فى ٩٧٤/٢/١٤ المتعلق بالملك تسلسل ١٧٩ حنون الكبير راجين انتظار الجواب .

امانة الحقوق / الاضبارة ٢٥٠٣ للتعقيب .

الاوراق العامة .

العلوى ٤ / ٣

بسم الله الرحمن الرحيم

الامانة العامة
للاموال المجمدة

برجى الاشارة الى عدد وتاريخ هذا الكتاب
وشعبة الامانة التي صدر منها عند الرد عليه

العدد / ٦٧٨٧

التاريخ ٤ / ٢ / ١٩٧٤

امانة الحقوق
شعبة الحقوق

رئاسة الطائفة الموسوية
رقم خاص ٢٨٩
التاريخ ٧٤/٢/٥

رئاسة الطائفة الموسوية ببغداد

م/ ورثة اليهوديه كرجية شاؤول ابراهيم

نؤكد للمره الثانية كتابنا المرقم ٢٦٩٣٨ في ١٩/٨/١٩٧٣ ونوجو
سرعة الاجابة عليه .

ع/ الامين العام

صورة منه الى /-
امانة التصفية - الطلبات - الحاقا بكتابنا المرقم ٣٥٨٩ في ٦/٢/١٩٧٤ اعلمتنا مديرية الجنسية العامة / الهويات بكتابها المرقم ٢٤/١٩٣٩ في ١٩/٢/١٩٧٤ بان ليس لديها معلومات عن افراد عائلة اليهودية موضوعة البحث رجاء .
مديرية الجنسية العامة / الهويات/ كتابكم اعلاه للعلم رجاء .
امانة الحقوق - الاضبارة (١٤٣٣) للتعقيب .
الاوراق العامة .

البياتي /٢٨/٢/ ٩٧٤

بسم الله الرحمن الرحيم

الامانة العامة
للاموال المجمدة

امانة الحقـــــــــوق
شعبة الحقوق

برجى الاشارة الى عدد وتاريخ هذا الكتاب وشعبة الامانة التي صدر منها عند الرد عليه

العدد / ٢٥٤٢
التاريخ ٢١/٤/١٩٧٤

رئاسة الطائفة الموسوية
رقم خاص ٢٨٦
التاريخ ٢٠/٢/١٩٧٤

رئاسة الطائفة الموسوية ببغداد

م / معلومات عن يهوديين

نوكـــد للمرة الثانية كتابنا المرقم ٢٣٦٧٧ في ٢٥/٧/٩٧٣
ونرجو سرعة تزويدنا بالمعلومات المتوفرة لديكم عن اليهوديين المذكورين فيه .

ع. الامين العام

صورة الى -
املاك المركز / تثبيت الملكية / هامشكم في ٢٣/٢/٧٤ المتعلق بالملك تسلسل ٢٣ حنون راجين انتظار الجواب.
الحقوق / الاضبارة ٢٤٨٠ للتعقيب
الاوراق العامة.

العلوى ٢/٢٦

بسم الله الرحمن الرحيم

الامانة العامة

للاموال المجمدة

امانة ~~الحقوق~~

شعبة ~~الحقوق~~

يرجى الاشارة الى عدد وتاريخ هذا الكتاب وشعبة الامانة التي صدر منها عند الرد عليه

العدد / ٢٥٢٠

التاريخ ٢ / ٢ / ١٩٧٤

رئاسة الطائفة الموسوية

الرقم ٢٨٧

التاريخ ١٩٧٤/٢/٣

رئاسة الطائفة الموسوية ببغـــــداد

م / معلومات عن يهودى

نؤكد كتابنا المرقم ٣٤٦ في ١٩٧٤/١/٩ ٠

ونرجو سرعة تزويدنا بكافة المعلومات المتوفرة لديكم عن اليهودى منشي داود سعيد واعلامنا باسماء ورثته في حالة وفاته ٠

ع٠ الامين العام

صورة منه الى /-

املاك المركز/ تثبيت الملكية / هامشكم المؤرخ ٢٣/٢/٩٧٤ المتعلق بالملك تسلسل ٩٩ سوق الغزل /راجين انتظار الجواب ٠

امانة الحقوق /الاضبارة (٩٦٦) للتعقيب

الاوراق العامة

سعد ٢/٢٦

بسم الله الرحمن الرحيم

الامانة العامة

للاموال المجمدة

امانة ..... الحقـــوق

شعبة ..... الحقـــوق

رئاسة الطائفة الموسوية
رقم خاص ٢٨٢
التاريخ ٢٨/٢/٩٧٤

مستعجل

يرجى الاشارة الى عدد وتاريخ هذا الكتاب وشعبة الامانة التي صدر منها عند الرد عليه

العدد / ٦٢٦٣

التاريخ ٢٦/٢/١٩٧٤

رئاسة الطائفة الموسوية / بغداد

م/ معلومات عن يهودى

نؤكد كتابنا ٦٠٣٤ في ٢٦/٢/١٩٧٣

راجين الاجابة على ما جاء بمضمونه بالسرعة الممكنة.

ع/ الأمين العـــام

صوره منه الى/

امانة املاك المركز/ تثبيت الملكية/ هامشكم في ١٩/٢/٩٧٤ والذى يخص الملك

تسلسل ١٤٣ البوجمعه لأنتظار الجواب رجاء

الحقوق/ ٦/١ ق٤ للتعقيب

الاوراق العامة/

صلاح ٢٥/٢

لم يرد كتاب بهذا الرقم اعلاه

بسم الله الرحمن الرحيم

الأمانة العـامة

للامـوال المجمدة

يرجى الاشارة الى عدد وتاريخ هذا الكتاب
وشعبة الامانة التي صدر منها عند الرد عليه

العـدد / ٢٦٢١

التاريخ ٤ / ٤ / ١٩٧٤

أمانـة ..... الحقوق .....

شـعبة ..... الحقوق .....

رئاسة الطائفة الموسوية
رقم خاص ٢٨١
التاريخ ٨ / ٤ / ١٩٧٤

رئاسة الطائفه الموسويه ببغداد

م / معلومات عن شخص

نؤكد كتابنا المرقم ٢٦٠٩ فـــي ١٩٧٤/١/٢٨

ونرجو سرعة تزويدنا بكافة المعلومات المتوفره لديكم عن المدعو حاخام باشي داؤدن

ع٠ الامين العـــام

صوره منه الى /=

امانة املاك المركز ـ تثبيت الملكيه / هاشكم المورخ ١٩٧٤/٢/١٩

المتعلق بالملك تسلسل ١٣٢ فرج الله راجين انتظار

الجواب

امانة الحقوق / الاضباره (٢٤٨١) للتعقيب

الاوراق العامه

غنام ٢/٢٥

بسم الله الرحمن الرحيم

الامانة العامة
للاموال المجمدة

العدد /
التاريخ / / ١٩٧

امانة الحقوق
شعبة تركات

رئاسة الطائفة الموسوية
رقم الملف ٢٨٠
التاريخ ٩٧٤/٤/٢٨

رئاسة الطائفه الموسويه - بغداد

م / المتوفي سليم شاؤل روبين

نؤكد كتابنا ٤١٢٠٤ في ٩٧٣/١٢/٢٥

ونرجو اعلامنا بتاريخ وفاة الموما اليه لغرض تزويد مديرية ضريبة الدخل العامه / التركات حسب ظلبها بكتابها ١١١١/٣/٤٥ في ٩٧٤/٢/١٣ بالسرعه الممكنه .

ع. الامين العام

صوره منه الى /-
امانة املاك المركز - تثبيت الملكيه / لانتظار الجواب رجاءً علما بأن الموضوع يتعلق بالملف تسلسل ٣٧٢ رأس القرية
مديرية الجنسيه العامه / الهويات / نؤكد كتابنا اعلاه رجاءً
مديرية ضريبه الدخل العامه / التركات / كتابكم اعلاه للعلم
امانة الحقوق / الحقوق / الاضباره ١٠٣٨ للتعقيب
الاوراق العامه .

غنام ٢/٢٤

بسم الله الرحمن الرحيم

الامانة العامة
للاموال المجمدة

امانة الحقـــــوق
شعبة ــــــــ

يرجى الاشارة الى عدد وتاريخ هذا الكتاب وشعبة الامانة التي صدر منها عند الرد عليه

العدد / ٢٠٩٤
التاريخ ٢٦ / ٢ / ١٩٧٤

رئاسة الطائفة الموسوية
رقم خاص ٢٧٧
التاريخ ٢٨ / ٢ / ١٩٧٤

رئاسة الطائفة الموســـــوية بغـــــداد

م / معلومات

نؤكـــد كتابنا ١١٩٢ في ١٦ / ١ / ٩٧٤
راجين تزويدنا بكافة المعلومات المتوفرة لديكم عن المدعو موشي نسيم شـــاشـــة .

ع . الامين العام

صورة الى ـ
امانة املاك المحافظات / تثبيت الملكية / الحاقا بكتابنا اعلاه واشارة لكتابكم ٥١٦٨ في ١٨ / ٢ / ٧٤ والذي يخص الملك ق ٢٩٢ م ١٨٤ صوق / اكرماوي / لا نتظار الجواب رجاء .
امانة الحقوق / الاضبارة ١٤٥٨ للتعقيب
الاوراق العامة .

العلوي ٢٤ / ٢

الاوراق

بسم الله الرحمن الرحيم

الامانة العامة

للاموال المجمدة

يرجى الاشارة الى عدد وتاريخ هذا الكتاب وشعبة الامانة التي صدر منها عند الرد عليه

امانة الحقوق

شعبة الحقوق

العدد / ٥٦١٥

التاريخ ٢٠/٢/٩٧

رئاسة الطائفة الموسويه/ بغداد

م/ معلومات عن يهودى

يرجى تزويدنا بكافة المعلومات المتوفره لديكم عن اليهودية المتوفاة (جحلة ساسون بصرى) وارسال القسام الشرعى الخاص بورثتها . نأمل سرعة الاجابه .

ع. الامين العام

صورة منه الى :-

امانة املاك المركز/ تثبيت الملكيه/ هامشكم فى ١٤/٢/٩٧٤ والذى يخص الملك تسلسل ١٧٩ ابواب ٣٦/١٢٢ قنبر على / لانتظار الجواب رجاء .

الحقوق ٦/ اق ٤ للتعقيب .

الاوراق العامة .

باسل ١٩/٢

بسم الله الرحمن الرحيم

الامانة العامة
للاموال المجمدة

امانة ~~التصفيه~~ الحقوق
شعبة ~~الطلبات~~ الحقوق

يرجى الاشارة الى عدد وتاريخ هذا الكتاب
وشعبة الامانة التي صدر منها عند الرد عليه

العدد / ٥٦١٢
التاريخ ٢٠/٢/٩٧٤

رئاسة الطائفة الموسوية
رقم خاص ٢٥٧
التاريخ ٢١/٢/٩٧٤

مستعجل

رئاسة الطائفة الموسويه / بغداد

م / قسام شرعي

نؤكد كتابنا ٧٤١ في ١٤/١/٩٧٤

راجين تزويدنا بالقسام الشرعي الخاص باليهودي المتوفى مناحيم صالح دانيال . نأمل سرعة الاجابه .

ع . الامين العام

صورة منه الى :-

الحقوق / الدعاوى هامشكم في ١٣/٢/٩٧٤ والذي يخص معاملة مفاسخة القسام الشرعي لورثة صالح دانيال / لانتظار الجواب رجاء .

الحقوق / الاضباره (٦٥٦) للتعقيب .

الاوراق العامة .

باسل ٢/١٨

بسم الله الرحمن الرحيم

الامانة العامة

للاموال المجمدة

امانة املاك المركز

شعبة تثبيت الملكية

برجى الاشارة الى عدد وتاريخ هذا الكتاب وشعبة الامانة التي صدر منها عند الرد عليه

العدد / ٥٥٩٩

التاريخ ١ / ٤ / ١٩٧٤

رئاسة الطائفة الموسوية
رقم خاص ٢٥٥
التاريخ ٢١/٤/١٩٧٤

رئاسة الطائفه الموسويـــــه

ع / الملك المرقم ١٣٧/٣٠ تـــورات ٠

نؤكـــــد كتابنا التأكيدى المرقم ٣٦٤٧٣ في ١٩/١١/١٩٧٣ ٠

برجى اعلامنا النتيجه بالسرعه المستطاعه ٠

ع / الامين العـــام

صورة منه الى /ـ

امانة املاك المركز / تثبيت الملكيه / مع الاضبارة ٦٤٣ ٠

الاوراق العامه / للحفظ ٠

سعد وليم ١٨/٢/١٩٧٤ ٠

بسم الله الرحمن الرحيم

الامانة العامة

للاموال المجمدة

يرجى الاشارة الى عدد وتاريخ هذا الكتاب وشعبة الامانة التي صدر منها عند الرد عليه

امانة الحقوق

شعبة الحقوق

العدد / ٩ / ٢٦٠٩

التاريخ ٢٨ / ١ / ١٩٧٤

رئاسة الطائفة الموسوية

رقم خاص ٢٢٧

التاريخ ٢٠ / ٨ / ٩٧٤

رئاسة الطائفة الموسوية ببغداد

م / معلومات عن شخص

يرجى تزويدنا بكافة المعلومات المتوفرة لديكم عن المدعو حاخام باشي داوين وبيان كونه من ابناء طائفتكم من عدمه .

ع. الامين العام

صورة منه الى /-

مديرية الجنسية العامة / الهويات / كتابكم المرقم ٥٨٣/٣١ في ٩٧٤/١/١٩ للعلم رجاء

املاك المركز / تثبيت الملكية / الحاقا بكتابنا المرقم ٣٦٦ في ٩٧٤/١/٩ المتعلق بالملك تسلسل ١٣٢ فرج الله راجين انتظار الجواب .

امانة الحقوق / الاضبارة (٢٤٨١) للتعقيب

الاوراق العامة

سعد ١/٢٧

بسم الله الرحمن الرحيم

الامانة العامة

للاموال المجمدة

امانة الحقـــــــوق

شعبة الحقـــــوق

برجى الاشارة الى عدد وتاريخ هذا الكتاب
وشعبة الامانة التي صدر منها عند الرد عليه

العـدد / ١٧٩٨ / ١٩

التاريخ ٢١ / ١ / ١٩٧٤

رئاسة الطائفة الموسوية ببغـــــداد

م / معلومات عن يهـــــود

نؤكـــد للمرة الثانية كتابنا المرقم ٣٩٧٤٤ في ١١/١٢/١٩٧٣
ونرجو سرعة تزويدنا بكافة المعلومات المتوفرة لديكم عن اليهود المذكورين فيه .

ع . الامين العـــام

صورة الى -

امانة التصفية / الالبات / كتابكم ٦٩١ في ١٣/١/٧٤ المتعلق بالاضبارة ٥٧٤٩ / ٩٥٧ راجين انتظار الجواب .

امانة الحقوق / الاضبارة ١٠٠٦ للتعقيب

الاوراق العامة .

العلوي ١/١٩

بسم الله الرحمن الرحيم

الامانة العامة
للاموال المجمدة

برجى الاشارة الى عدد وتاريخ هذا الكتاب
وشعبة الامانة التي صدر منها عند الرد عليه

العدد / ١٢٧٩
التاريخ ١٩ / ٤ / ١٩٩٧

امانة الحقـــــــــوق
شعبة الحقوق

مستعجل

رئاسة الطائفة الموسوية
رقم خاص ٢١٨
التاريخ ٩٧/٤/٢٠

اللجنة الادارية لليهود العـــراقيين

م / معلومـــات

٢٣٣

يرجى موافاتنا بكافة المعلومات المتوفرة لديكم عن العقار المرقم ٤٢و٢/ محلة السنك وعائديته و تزويدنا بصورة قيده ان وجد . آملين ان يتم ذلك بالسرعة الممكنة .

ع . الامين العام

صورة الى -
امانة الحقوق / الاضبارة ٢/٣ للتعقيب
الاوراق العامة .

العلوى ١/١٦

بسم الله الرحمن الرحيم

الامانة العامة

للاموال المجمدة

يرجى الاشارة الى عدد وتاريخ هذا الكتاب وشعبة الامانة التي صدر منها عند الرد عليه

امانة الحقوق

شعبة

العدد / ١٢٤٠

التاريخ / / ١٩٧

رئاسة الطائفة الموسوية

رقم خاص ٢١٧

التاريخ ٢٠/١/٩٧٤

رئاسة الطائفة الموسوية - بغداد

م / جنسية شخص

نؤكد كتابنا المرقم ٣٤٩٣١ في ١٩٧٣/١١/٣

راجين تزويدنا بكافة المعلومات المتوفرة لديكم عن المدعو (مناحيم صالح مخزومي)

وبيان فيما اذا كان من ابناء طائفتكم من عدمه يرجى سرعة الاجابة .

ع. الأمين العام

صورة منه الى :-

امانة الاموال المجمدة - بابل - كتابكم المرقمة ٥٦٦٣ و ٥٦٥٢ و ٥٦٥٧ في ١٩٧٣/١٢/١١ راجين انتظار الجواب .

امانة الحقوق / الاضبارة (٦/١ق٤) للتعقيب

الأوراق العامة

زهير / ١٦/١

بسم الله الرحمن الرحيم

الامانة العامة
للاموال المجمدة

يرجى الاشارة الى عدد وتاريخ هذا الكتاب، وشعبة الامانة التي صدر منها عند الرد عليه

امانة الحقوق
شعبة التركات

العدد / ١٢٠٣
التاريخ ١٦/١/١٩٧

رئاسة الطائفة الموسوية
رقم خاص ٢١٦
التاريخ ١٧/١/١٩٧٤

مديرية ضريبة الدخل العامة / التركات
م / المتوفي خضوري صالح كوهين

كتابكم ٨٤٠١/٧/٤٥ في ١٣/١١/١٩٧٣.

يرجى اعلامنا عن كيفية اجراء معاملة الهبة على الملك الموهوب من قبل المتوفي الى ابنته (نوريه) تسلسل ٣٥٦/٥٢٨ بتاويين دون استيفائكم الضريبة المفروضة والمطالب بها بكتابكم اعلاه علما بان ابنة المتوفي قد باعت الملك المذكور بتاريخ ١٨/٨/٩٧١ الى المدعو صالح عبد الرحمن الشيخلي وهي تحمل هوية عدم الاسقاط ٦٠٥/٦٠٦ في ٢٧/٩/٩٦٦ قبل فترة طويلة من وفاة والدها.

ع. الامين العام
أحمد شاكر

صورة منه الى/-
رئاسة الطائفة الموسوية / نؤكد كتابنا ٣٩٧٣٥ في ١١/١٢/٩٧٣ ونرجو سرعة الاجابة.
املاك المحافظات / تثبيت الملكية / هامشكم ١٣/١١/٩٧٣ لانتظار النتيجة
املاك المركز / تثبيت الملكية / هامشكم ٢٠/١٢/٩٧٣ للعلم
امانة الحقوق / الحقوق / الاضبارة (٥٠٥) للتعقيب

سعد ١٤/١/٩٧٤

بسم الله الرحمن الرحيم

الامانة العامة

للاموال المجمدة

امانة الحقوق

شعبة الحقوق

يرجى الاشارة الى عدد وتاريخ هذا الكتاب وشعبة الامانة التي صدر منها عند الرد عليه

العدد /

التاريخ / / ١٩٧

رئاسة الطائفة الموسوية

رقم خاص ٢١٤

التاريخ ٧٤/١/١٧

رئاسة الطائفه الموسويه / بغداد

م / جنسية شخص

يرجى تزويدنا بكافة المعلومات المتوفره لديكم عن اليهودى البير يوسف عبود واعلامنا عما اذا كان من ابناء طائفتكم من عدمه وذلك لعدم عثورنا ومديرية الجنسيه العامه / الهويات على قيد له في سجلاتنا .

ع. الامين العام

صوره منه الى /-

مديرية الجنسيه العامه / الهويات / كتابكم ٨٨/١١٤٤ في ٨/ك ٢/ ٩٧٤ للعلم رجاء

الشركات / الحاقا لكتابنا ٤١٣٧٠ في ٢٦/ ١٢/ ٩٧٣ والذى يخص سندات التعويض لانتظار الجواب رجاء

الحقوق / الاضباره (٢٤١) للتعقيب

الاوراق العامه .

غنام ١٤/ ١

بسم الله الرحمن الرحيم

الامانة العامة

للاموال المجمدة

امانة الحقوق

شعبة

يرجى الاشارة الى عدد وتاريخ هذا الكتاب وشعبة الامانة التي صدر منها عند الرد عليه

العدد / ٧٤١

التاريخ ١٤ / ١ / ١٩٧٤

رئاسة الطائفة الموسوية ببغداد

م / قسام شرعي

يرجى تزويدنا بالقسام الشرعي الخاص باليهودي المتوفى ككككا مناحيم صالح دانيال ونأمل سرعة الاجابة .

ع . الامين العام

صورة الى -

الحقوق / الدعاوى لا نتظار الجواب

الاضبارة ٦٥٦ للتعقيب

الاوراق العامة .

العلوي ١٢ / ١

بسم الله الرحمن الرحيم

الامانة العامة

للاموال المجمدة

يرجى الاشارة الى عدد وتاريخ هذا الكتاب وشعبة الامانة التي صدر منها عند الرد عليه

امانة الحقوق

شعبة الحقوق

العدد / ٧١٤

التاريخ ١٢ / ١ / ٩٧

رئاسة الطائفة الموسوية ببغداد

م / معلومات

يرجى تزويدنا بكافة المعلومات المتوفره لديكم عن المدعو شوع اسحق جنكنه وبيان فيما اذا كان من ابناء طائفتكم من عدمه .

ع. الأمين العام

صورة منه الى :-

مديرية الجنسية العامة / الهويات كتابكم المرقم ١٧٣٣٣/٣١ في ١٩٧٣/١٢/٢٦ - للعلم رجاء

امانة املاك المركز - تثبيت الملكية - هامشكم المؤرخ ١٩٧٣/٥/٩ المتعلق بالقطع ١٤٦ و ١٤٥ و ١٢٩ /٣ مقاطعة ١٣ نعبرية وكبارة والقطعتين ٥٢ و ٣/٥٥ مقاطعة ١٣ نعبرية وكباره راجين انتظار الجواب .

امانة الحقوق / الاضبارة (٢٣٤٤) للتعقيب

الاوراق العامة

زهير /١/٩

بسم الله الرحمن الرحيم

الامانة العامة

للاموال المجمدة

امانة الحقوق

شعبة التركات

يرجى الاشارة الى عدد وتاريخ هذا الكتاب وشعبة الامانة التي صدر منها عند الرد عليه

العدد / ٦٧٥

التاريخ ١٣ / ١ / ١٩٧

رئاسة الطائفة الموسوية

رقم خاص ٢٠٧

التاريخ ١٤/١/٩٧٤

محكمة المواد الشخصيه في الكرادة

م/ المتوفي سلمان دانيال الياهو دانيال

لدى التدقيق فقد تبين بأن ورثة المتوفي اعلاه هم دانيال وساسون وصالحة وهيلين مسقطه عنهم الجنسية العراقية كما ان مديرية الجنسية العامة اعلمتنا بكتابها ١٧٨٧/ ١٥٤٣ في ٢/ ٢/ ١٩٧٢ باسقاط الجنسية العراقية عن الوريث صباح سلمان دانيال . لذا يرجى اصدار القسام الشرعي للمتوفي وتزويدنا بنسخه منه .

ع/ الأمين العام

صورمنه الى/

رئاسة الطائفة الموسوية/ بغداد / نؤكد كتابنا اعلاه رجاء

امانة الحقوق/ الحقوق/ الاضبارة ١٠١٨/ للتعقيب

الاوراق العامة

الشركات/ للتعقيب

صلاح ١٠/١

بسم الله الرحمن الرحيم

الامانة العامة

للاموال المجمدة

امانة الحقوق

شعبة الحقوق

يرجى الاشارة الى عدد وتاريخ هذا الكتاب وشعبة الامانة التي صدر منها عند الرد عليه

العدد / ٥٩٢

التاريخ ١٢/ ١/ ١٩٧

رئاسة الطائفة الموسوية

رقم خاص ٢٠٦

التاريخ ١٤/ ١/ ٩٧٤

البنك المركزي العراقي / مديرية مراقبة المصارف العامة

م/ ارسال مبلغين

الحاقا بمنشورنا المرقم ٤١٤٨٥ في ٢٧/ ١٢/ ١٩٧٣

راجين ارسال الحساب الجاري والتأمينات العائد لليهوديين المذكورين ادناه والمبينه ازاء اسم كل واحد منهما الى هذه الامانة العامة (امانة الحسابات)

١- كورجيه صالح كارح - (-/ ٥) خمسة دنانير (تأمينات

٢- يعقوب سليمان شعيا - (٣/٩٣٩) ثلاثة دنانير وتسعمائة وتسعة وثلاثون فلسا (حساب جاري)

ع/ الأمين العام

صورة منه الى/

امانة الحسابات / لاعلامنا عند استلامكم المبلغين المذكورين اعلاه رجاء رئاسة الطائفة الموسوية / يرجى تزويدنا بكافة المعلومات المتوفرة لديكم عن المدعو ناظم منشي وبيان فيما اذا كان من ابناء طائفتكم من عدمه.

امانة الحقوق / الاضبارة ٣١/ للتعقيب

الاوراق العامة

صلاح ٩/ ١

بسم الله الرحمن الرحيم

الامانة العامة
للاموال المجمدة

امانة الحقوق
شعبة الحقوق

برجى الاشارة الى عدد وتاريخ هذا الكتاب
وشعبة الامانة التي صدر منها عند الرد عليه

العدد /
التاريخ / / ١٩٧

امانة املاك المحافظات / تثبيت الملكية

م / جنسية يهودية

الحقا بكتابنا ٤٠٣٩٦ في ١٧/١٢/٩٧٣ والذي يخص الملك تسلسل ٣٦ محلة جقلة / طوز / كركوك .

سبق ان اعلمتنا مديرية الجنسية العامة / الهويات بكتابها المرقم اضبارة ٣١/٤١٨ في ٢١ ت ٢ /٩٧٢ بانها لم تعثر في سجلاتها على قيد للمدعوة (مظلي عبد) — وبعد الاستفسار من رئاسة الطائفة الموسوية في بغداد بكتابنا اعلاه . اعلمتنا بكتابها المرقم ط ١١٧٢ /٧٣ في ١٩/١٢/٧٣ بانه لا يمكنها البت فيما اذا كانت المدعوة " مظلي عبد " من افراد طائفتها وليس لديها اي معلومات عنها . لذا يرجى التأكد من دياناتها .

ع . الامين العام

صورة الى :-
رئاسة الطائفة الموسوية / بغداد / كتابكم اعلاه المعلم رجاء .
الحقوق / الاضبارة ١ للحفظ
الاوراق العامة .

العلوي ١/٩

بسم الله الرحمن الرحيم

الامانة العامة

للاموال المجمدة

يرجى الاشارة الى عدد وتاريخ هذا الكتاب وشعبة الامانة التي صدر منها عند الرد عليه

امانة الحقـــــــــوق

شعبة الحقوق

العدد / ٢٥٠

التاريخ ٩ / ١ / ١٩٧٤

رئاسة الطائفة الموسوية

رقم خاص ٢٨٩

التاريخ ١٢ / ١ / ١٩٧٤

رئاسة الطائفة الموسوية / ببغداد

م / معلومات

يرجى تزويدنا بكافة المعلومات المتوفرة لديكم عن المدعو (صبيح حسقيل بيخور) وبيان فيما اذا كان من ابناء طائفتكم من عدمه .

ع . الامين العام

صورة الى -

مديرية الجنسية العامة / الهويات / كتابكم ١٧٣٣١/٣١ فـــى ٧٣/١٢/٢٦ للعلم رجاء .

امانة املاك المركز / تثبيت الملكية / الحاقا بكتابنا ٤٠٨٥٢ فى ٧٣/١٢/٢٢ المتعلق بالقطعة ٤٣/١٥٠ م ٣ / الدورة / السيدية راجين انتظار الجواب .

امانة الحقوق / الاضبارة ١٢٨٣ للتعقيب

الاوراق العامة .

العلوى ٨/٤

بسم الله الرحمن الرحيم

الامانة العامة
للاموال المجمدة

يرجى الاشارة الى عدد وتاريخ هذا الكتاب وشعبة الامانة التي صدر منها عند الرد عليه

امانة الحقـــوق
شعبة الحقـــوق

العدد / ٢٤٢٧
التاريخ ١٩ / ١٢ / ١٩٧٤

رئاسة الطائفة الموسوية
رقم خاص ٢٩٠
التاريخ ١٢/١/١٩٧٤

رئاسة الطائفه الموسويه ببغـــداد

م / معلومات عن يهـــودى

برجى تزويدنا بكافة المعلومات المتوفره لديكم عن اليهودى منشـــى داود سعيد واعلامنا باسماء ورثته فى حالة وفاته .

ع. الامين العـــام

صورة منه الى :-
مديرية الجنسية العامة - الهويات - كتابكم المرقم ١٧٣٣٢/٣١ فـــى ١٩٧٣/١٢/٢٦ - للعلم رجـــاء .
امانة املاك المركـــز - تثبيت الملكية - الحاقا بكتابنا المرقم ٤٠٩٦٢ فـــى ١٩٧٣/١٢/٢٣ المتعلق بالملك تسلسل ٩٩ سوق الغزل راجين انتظار الجواب اما اليهوديه جوليت منشـــى داود سعيد فقد بينت مديرية الجنسية العامة بكتابها اعلاه انها عثرت على قيد لها باسم جوليت منشـــى داود مسقطة فى بغداد بالاستمارة (١٦٥٦٧) بموجب القانون رقم ١ لسنة ٥٠ ولا تعلم ان كانت هى المقصودة من عدمـــه .
امانة الحقـــوق / الاضبارة (٩٦٦) للتحقيب
الاوراق العامـــة

زهير ١/٨/

بسم الله الرحمن الرحيم

الامانة العامة
للاموال المجمدة

امانة الحقوق
شعبة الحقوق

يرجى الاشارة الى عدد وتاريخ هذا الكتاب وشعبة الامانة التي صدر منها عند الرد عليه

العدد / ٥٢
التاريخ ٧ / ١ / ١٩٧٤

رئاسة الطائفة الموسوية
رقم خاص ٢٨٧
التاريخ ٩ / ١ / ١٩٧٤

امانة املاك المركز / تثبيت الملكية
م / ديانة شخص

الحاقا لكتابنا ٣٩٠٦٠ في ٨/١٢/٩٧٣ والذي يخص العرصة ١٢٣١ هنديه الاضبارة ٤٧ .

اعلمتنا رئاسة الطائفة الموسوية ببغداد بكتابها المرقم ط/١١٥٩/١٧٣ في ١٧/١٢/٩٧٣ بان حاجي يعقوب ابو الحسن ليس من ابناء طائفتها للعلم رجاء .

عن الامين العام

صورة منه الى/ـ
رئاسة الطائفة الموسوية /بغداد/كتابكم المشار اليه اعلاه /للعلم رجاء
امانة الحقوق / ٦/١ ق٣ ـ للحفظ
الاوراق العامة

سعد ٣٠/١٢

بسم الله الرحمن الرحيم

الامانة العامة
للاموال المجمدة

امانة الحقوق
شعبة التركات

برجى الاشارة الى عدد وتاريخ هذا الكتاب وشعبة الامانة التي صدر منها عند الرد عليه

العدد / ٢٢
التاريخ ١٧ / ١ / ١٩٧٤

رئاسة الطائفة الموسوية
رقم خاص ٥٨٦
التاريخ ٧٩ / ١٩٧٤

مديرية ضريبة الدخل العامة / التركات

م / المتوفى حاى مناحيم ساسون

نؤكد كتابنا ٣٨٦٤١ في ٤/١٢/ ٩٧٣
راجين سرعة تزويدنا بالقسم الخاص بالمتوفى اعلاه في حالة توفره لديكم .

ع . الامين العام
احمد شاكر

صورة الى -
امانة الحقوق / الاضبارة ٤٤٩ / للتعقيب
" " / الدعاوى السيد عبدعلي الشمري الحائز بكتابنا اعلاه .
اعلمتنا رئاسة الطائفة في بغداد بكتابها ٧٣/١١٥٠ في ٧٣/١٢/١٧ بعدم توفر قسام شرعي المتوفى لديها .
رئاسة الطائفة الموسوية بغداد / كتابكم اعلاه راجين تزودنا بالمعلومات المتوفرة لديكم عن تركة المتوفى واسماء الورثة .
الاوراق العامة .
التركات / للتعقيب واستحصال القسام في حالة صدوره .

العلوي ١٢/٣٠

C

١٩٧٣

بسم الله الرحمن الرحيم

الامانة العامة

للاموال المجمدة

العدد / ٤١٤/٢

التاريخ ١٧/ ١٢/ ١٩٧٢

امانة الحقوق

شعبة التركات

الى :- مديرية ضريبة الدخل العامة /التركات

م / المتوفاة الويزه سلمان ناثان

رجى تزويدنا بتقرير مفصل عن تركة المتوفاة اعلاه واعلامنا فيما اذا تم اصدار قسام شرعي لها امين ذلك بالسرعة المستطاعة .

ع. الامين العام

احمد شاكر

صورة منه الى /-

رئاسة الطائفة الموسوية /بغداد /لنفس الغرض اعلاه

امانة الحقوق /الحقوق /الاضبارة ٢٠٣٦

الاوراق العامة

التركات/للتعقيب

سعد ١٢/٢٦

رئاسة الطائفة الموسوية

رقم خاص ٨٢

التاريخ ٢١/ ١٢/ ١٩٧٢

بسم الله الرحمن الرحيم

الامانة العامة
للاموال المجمدة

امانة الحقوق
شعبة الحقوق

يرجى الاشارة الى عدد وتاريخ هذا الكتاب
وشعبة الامانة التي صدر منها عند الرد عليه

العدد / ٤١٢٧٩
التاريخ ٢٦/١٢/١٩٧٣

رئاسة الطائفة الموسوية
رقم خاص ٢٨٠
التاريخ ٢١/١٢/٩٧٣

رئاسة الطائفة الموسوية /بغداد

م/ معلومات عن يهود

نؤكد كتابنا ٣٩٧٤٤ في ١١/١٢/١٩٧٣

راجين تزويدنا بكافة المعلومات المتوفرة لديكم عن اليهود المذكورين فيه املين الاجابة بالسرعة الممكنة .

ع/الأمين العـــام

صوره منه الى /

امانة التصفيه/ الطلبات / هامشكم في ٢٤/ ١٢/ ٧٣ لأنتظار الجواب رجاء

الحقوق/ ١٠٦/ للتعقيب

الاوراق العامة

صلاح ٢٦/ ١٢

معلومات عن نعيم وصالح اولاد شاؤول عبدالله ومعلومات عن ورثه حنية شاؤول عبدالله

بسم الله الرحمن الرحيم

الامانة العامة

للاموال المجمدة

امانة الحقـــــــــــوق

شعبة الحقوق

برجى الاشارة الى عدد وتاريخ هذا الكتاب
وشعبةالامانة التيصدر منها عند الرد عليه

العدد / ٤/٢٧٤

التاريخ ١٩٧٢/١٢/٢١

رئاسة الطائفة الموسوية
رقم ٤٧٨
التاريخ ٩٧٢/١٢/٢١

رئاسة الطائفة الموسوية بغـــــداد

م / ديانة شـــــخص

نؤكـــد كتابينا ٢١٥٩٢ في ٧٣/٧/٧ و ٣٣٣٤ في ٩٧٢/٢/١٣
راجين تزويدنا بالمعلومات المتوفرة لديكم عن ديانة الاشخاص المذكورين فيه
بالسرعة الممكنة .

ع . الامين العام

صورة الى -

امانة املاك الدولة / تثبيت الملكية / هامشكم في ٧٣/١٢/٢٠ والذى
يخص الملك تسلسل ١٥ / ١٠٦ قره شـــعبان
لا نتظار الجواب رجاء .

الحقوق / الاضبارة ٢٢٨٣ للتعقيب

الاوراق العامة .

العلوي ١٢/٢٥

بسم الله الرحمن الرحيم

الامانة العامة

للاموال المجمدة

يرجى الاشارة الى عدد وتاريخ هذا الكتاب وشعبة الامانة التي صدر منها عند الرد عليه

امانة الحقوق

شعبة الحقوق

العدد / ٤١٣٧١

التاريخ ٢٦ / ١٢ / ١٩٧٣

رئاسة الطائفه الموسويه / بغداد

م / جنسية شخص

رئاسة الطائفة الموسوية
رقم خاص ٢٧٧
التاريخ ٢١/١٢/٩٧٣

نؤكد كتابنا ٢٨١٠٢ في ١٩٧٣/٨/٢٩

راجين تزويدنا بالمعلومات المتوفره لديكم عن المدعو (حسقيل يعقوب جورج) بالسرعة الممكنة .

ع. الأمين العام

صورة منه الى :-

امانة املاك المركز - تثبيت الملكية - هامشكم في ١٩٧٣/١٢/٢٠ والذي يخص الملك تسلسل ٢٠ قره شعبان لانتظار الجواب رجاء

الحقوق ٦/١ق٣ - للتعقيب

الأوراق العامة

زهير / ١٢/٢٥

بسم الله الرحمن الرحيم

الامانة العامة
للاموال المجمدة

امانة الحقـــوق
شعبة التركات

برجى الاشارة الى عدد وتاريخ هذا الكتاب وشعبة الامانة التي صدر منها عند الرد عليه

العدد / ٤٢٥٩
التاريخ ٢١/١٢/ ١٩٧٢

رئاسة الطائفة الموسوية
رقم خاص ٤٧٦
التاريخ ٢١/١٢/١٩٧٢

رئاسة الطائفة الموسوية /بغداد

م/ المتوفي عبد الله فوشي روبين ١٨/ ٨/ ٩٦٧

كتابكم ٩٠٥/ ٧٢ في ١٠/ ١٢/ ١٩٧٢

يرجى تزويدنا بالقسام الشرعي للمتوفي في حالة صدوره لديكم
او بيان رقمه وتاريخه والجهة التي اصدرته لغرض متابعته من قبلنا .

ع/ الامين العـــام

صورة منه الى /

مديرية ضريبة الدخل العامة/ التركات / يرجى تزويدنا بتقرير مفصل عن تركة المتوفى لديكم
محكمة المواد الشخصيه في الكرادة /نؤكد كتابنا ١٢٦٧٣ في ٥/ ٦/ ٧١ بشأن الموضوع اعلاه رجاء
امانة الحقوق/ الحقوق/ ١١٩١/ للتعقيب
الاوراق العامة
التركات/ للتعقيب

صلاح ٢٥/ ١٢

بسم الله الرحمن الرحيم

الامانة العامة
للاموال المجمدة

امانة الحقـــــــــــوق
شعبة التركات

برجى الاشارة الى عدد وتاريخ هذا الكتاب
وشعبةالامانة التيصدر منها عند الرد عليه

العـدد / ٤/٢٥٧
التاريخ ٢٦/ ١٢/ ١٩٧٤

رئاسة الطائفة الموسوية
رقم خاص ٧٧٥
التاريخ ٢١/١٢/٩٧٤

رئاسة الطائفة الموسوية / بغداد

م / المتوفى سلمان دانيال الياهو آل دانيال •

نوكـــــد كتابنا ٣٧٢٦٢ في ٢٥/١١/ ٩٧٣
راجين سرعة ارسال شاهدين لمرافقة ممثلنا الى محكمة المواد الشخصية للادلاء
بشهادتهم حول وفاته وبالسرعة المستطاعة •

ع • الامين العام

صورة الى –
محكمة المواد الشخصية فى الكرادة / للعلم
امانة الحقوق / الحقوق / الاضبارة ١٠١٨ / للتعقيب•
الاوراق العامة
التركات / للتعقيب•

العلوى ٢٥/ ١٢

بسم الله الرحمن الرحيم

الامانة العامــة

للاموال المجمــدة

العــدد / ٤٢٥٥

التاريخ ٢١ / ١٢ / ١٩٧٢

امانــة الحقوق

شــعبة التركات

الى :- رئاسة الطائفة الموسوية / بغـــــداد

م / اليهودى ساسون نسيم هارون كوهين

رئاسة الطائفة الموسوية
رقم خاص ٢٧٤
التاريخ ٢١ / ١٢ / ٧٢

تؤكد كتابنا ١٨٨٥٦ في ١٧/٦/١٩٧٣ ٠

راجين تزويدنا بالمعلومات المتوفرة لديكم عن تركة المتوفي واسماء الورثة وبالسرعة المستطاعة ٠

ع٠ الامين العام

صورة منه الى /-
امانة الحقوق /الحقوق /الاضبارة ٩٢٦ للتعقيب
مديرية ضريبة الدخل العامة /التركات/ للعلم
الاوراق العامة
التركات /للتعقيب

سعد ١٢/٢٥

بسم الله الرحمن الرحيم

الامانة العامة

للاموال المجمدة

امانة الحقـــوق

شعبة التركات

برجى الاشارة الى عدد وتاريخ هذا الكتاب وشعبة الامانة التي صدر منها عند الرد عليه

العـدد /

التاريخ / / ١٩٧

رئاسة الطائفة الموسوية / بغداد

م/ ورثة اليهودية كرجيه شاءول ابراهم

نؤكد كتابنا ٢٦٩٣٨ في ١٩/ ٨/ ٩٧٣ راجين الاجابة عليه.

ع/ الأمين العـــام

صورمنه الى/

امانة التصفيه/ الطلبات/كتابكم ٤٠٢٢١ في ١٦/ ١٢/ ٧٣ للعلم

= الحقوق/ الحقوق /الاضبارة ١٤٣٣/ للتعقيب

الاوراق العامة

التركات/ للتعقيب

صلاح ٢٣/ ١٢

بسم الله الرحمن الرحيم

الامانة العامة

للاموال المجمدة

يرجى الاشارة الى عدد وتاريخ هذا الكتاب وشعبة الامانة التي صدر منها عند الرد عليه

امانة الحقوق

شعبة التركات

العدد / ٤١٢٠٤

التاريخ / / ١٩٧

رئاسة الطائفة الموسوية - بغداد

م / المتوفى سليم شاؤول روبين

نؤكد كتابنا ٣٧٨٣٠ في ١٩٧٣/١١/٢٩ راجين الاجابة عليه بالسرعة المستطاعة .

ع. الأمين العام

صورة منه الى :-

مديرية الجنسية العامة / الهويات - نؤكد كتابنا اعلاه ونرجو سرعة الاجابة

امانة الحقوق / الحقوق / الاضبارة ٢٠٣٨ / للتعقيب

الاوراق العامة

التركات / للتعقيب

زهير / ٢٣ / ١٢

بسم الله الرحمن الرحيم

الامانة العامة
للاموال المجمدة

امانة الحقـــــــــوق
شعبة الحقوق

العدد /
التاريخ / / ١٩٧

برجى الاشارة الى عدد وتاريخ هذا الكتاب
وشعبة الامانة التي صدر منها عند الرد عليه

رئاسة الطائفة الموسوية
رقم الصادر ٢٦٦
التاريخ ٢٢/١٢/٩٧٢

رئاسة الطائفة الموسوية بغـــــداد

م/ معلومـــــات

يرجى تزويدنا بكافة المعلومات المتوفرة لديكم عن اليهودي المتوفى افرايم موشي عابد والذي توفي بتاريخ ٩٥٨/١٢/٦ مع بيان اسماء ورثته .

ع. الامين العام

صورة الى -
البنك المركزي العراقي / مديرية مراقبة المصارف العامة كتابكم المرقم مراقبة /٨٥٩/د في ١٩/١١/٧٣ راجين
انتظار الجواب .
مديرية الجنسية العامة / اليهوديات كتابكم ١٥٤٢/ ١٦٤٩٥ فـــــي ١٠/١٢/٩٧٣ يرجى اعلامنا باسماء افـــراد عائلته وحالة جنسيتهم رجاء .
امانة الحقوق / الاضبارة ٦٤٢ للتعقيب.
الاوراق العامة .

العلوي ١٢/١٧٨

بسم الله الرحمن الرحيم

الامانة العامة

للاموال المجمدة

امانة الحقوق

شعبة الحقوق

يرجى الاشارة الى عدد وتاريخ هذا الكتاب وشعبة الامانة التي صدر منها عند الرد عليه

العدد / ٤٠٥٧٨

التاريخ / / ١٩٧

رئاسة الطائفه الموسويه ببغداد

م / معلومات

رئاسة الطائفة الموسوية
رقم خاص ٢٦٤
التاريخ ٢٧/١٢/٩٧٣

يرجى تزويدنا بكافة المعلومات المتوفره لديكم عن اليهودى المتوفي حسقيل ابراهيم اسحاق البعيزر الذى توفى في بغداد بتاريخ ١/١/٩٧٠ مع بيان اسماء ورثته .

ع. الامين العام

صوره منه الى /-

مديرية الجنسيه العامه / الهويات / كتابكم المرقم ١٣٧٧ / ١٦٤٩٣ في ١٠/١٢/١٩٧٣ يرجى اعلامنا باسماء عائلة اليهودى المذكور اعلاه وحالة جنسيتهم رجاء

امانة الحقوق / الاضباره (٢٥٧) للتعقيب

الاوراق العامه .

غنام ١٧/١٢

بسم الله الرحمن الرحيم

الامانة العامة
للاموال المجمدة

برجى الاشارة الى عدد وتاريخ هذا الكتاب
وشعبة الامانة التي صدر منها عند الرد عليه

امانة الحقـــــــــوق
شعبة الحقوق

العـدد /
التاريخ / / ١٩٧

رئاسة الطائفة الموسوية بغـــــداد

م / قسم شـــــرعي

نوكـــــد كتابنا ٢٧٣٢٧ فـــــي ٩٧٣/٨/١٢
راجين تزويدنا بالقسم الشرعي الخاص باليهودي كرجي موشي آسحق
ســـــوفير .

ع . الامين العام

صورة الى -
امانة املاك المركز / تثبيت الملكية / هاشكم ٧٢/١٢/٨ والذي
يخص ت ٨٧/٨ محمودية لا نتظار الجواب رجاء .
امانة الحقوق -/١/ ق٣
الاوراق العامة .

العلوي ١٢/١٥

بسم الله الرحمن الرحيم

الامانة العامة
للاموال المجمدة

امانة الحقوق
شعبة التحقيق

يرجى الاشارة الى عدد وتاريخ هذا الكتاب وشعبة الامانة التي صدر منها عند الرد عليه

العدد /
التاريخ / / ١٩٧

رئاسة الطائفة الموسوية / بغداد
م / معلومات

٥٥٢
٩٧٣/١٢/١٧

نؤكد كتابنا المرقم ٣٧١٥٤ في ٩٧٣/١١/٢٤ .
يرجى تزويدنا بكافة المعلومات المتوفرة لديكم عن المدعوه راشيل موشي شهرباني
وبيان فيما اذا كانت من ابناء طائفتكم من عدمه رجاء .

عن الامين العام

صورة منه الى /-
املاك المركز/ تثبيت الملكية / هامشكم المؤرخ ٩٧٣/١٢/١٠ والمتعلق بالملك
تسلسل ٣/٤٣٦ نعيريه وكياره الاضبارة /١٠٧ راجين انتظار
الجواب رجاء .
امانة الحقوق (الاضبارة ٥٣٦) للتعقيب
الاوراق العامة

سعد ١٢/١٥

بسم الله الرحمن الرحيم

الامانة العامة
للاموال المجمدة

برجى الاشارة الى عدد وتاريخ هذا الكتاب
وشعبة الامانة التي صدر منها عند الرد عليه

امانة الحقوق
شعبة الحقوق

العدد /
التاريخ / / ١٩٧

رئاسة الطائفة الموسوية / بغداد

م / جنسية يهودية

رئاسة الطائفة الموسوية
رقم خاص ٢٥٢
التاريخ ٩٧٢/١٢/١٧

نؤكد كتابنا ٢٣٦٧٧ في ١٩٧٣/٧/٢٥ .

راجين تزويدنا بالمعلومات المتوفرة لديكم عن (ريشارد ومانعه ولدى دانيل عزرا حسقيل)

عن الامين العام

صورة منه الى /-
املاك المركز/ تثبيت الملكية / هامشكم في ٩٧٣/١٢/٤ الذى يخص الملك تسلسل (٢٣) حذون لانتظار الجواب رجاءً .

الحقوق /٦/١ ق٣
الاوراق النعامة

سعد ١٢/١٥

بسم الله الرحمن الرحيم

الامانة العامة
للاموال المجمدة

امانة الحقـــوق
شعبة

رئاسة الطائفة الموسوية
رقم خاص ٤٤٨
التاريخ ١٤/ ١٢/ ١٩٧٢

يرجى الاشارة الى عدد وتاريخ هذا الكتاب
وشعبة الامانة التي صدر منها عند الرد عليه

العـدد / ٢٩٧٦٨
التاريخ / / ١٩٧

(مســـتعجـــل)

رئاســـة الطائفـة الموسويـــة / بغـــداد

م / معلومات عن يهود

نؤكد للمرة الثانيـة كتابنا ٤٦٣٤٣ فـــــــى ١٩٧٢/١٢/١٤
ونرجو سرعة اعلامنا بكافة المعلومات المتوفرة لديكم عن اليهود المذكورين فيـــه
دون الحاجة الى تأكيـــد آخـر ٠

ع٠ الأمين العـــام

صورة منه الى ٠ــ
امانة املاك المحافظات / تثبيت الملكية ــ كتابكم ٣٦٢٠٩ في ١٩٧٣/١١/١٧
والذي يخص الملك ق ١١٩٠ مقاطعة ٤١ بلد محـرم
لانتظار الجواب رجـــاء
الحقـــوق ١/٦ ق٣ للتعقيب
الأوراق العامـــــــــة

زهير / ١٢/١٠

بسم الله الرحمن الرحيم

الامانة العـامة
للاموال المجمـدة

العـــدد /
التاريخ / / ١٩٧

امانـة ..... الحقوق .....
شـعبة ..... الحقوق .....

رئاسة الطائفة الموسوية ـ بغـــــداد
م/ معلومات عن يهـــود

يرجى تزويدنا بكافة المعلومات المتوفرة لديكم عن المدعوين نعيم وصالح شاؤول عبد الله حيث اعلمتنا مديرية الجنسية العامة /الهويات بكتابها ق/ س/ ١٥٩٥٨ فـــي ١٠/ت٢/ ٩٧٣ بعدم عثورها على قيد لهم في سجلاتها كما نرجو تزويدنا باســـم ورثة اليهودية المتوفية حنينه شاؤول عبد الله المتوفية في نيويورك بتاريـــخ ١٩٦١/٢/٢٥ امل ين الاجابة بالسرعة الممكنة .

ع. الامينـــــن العـــــام

صورة منه الى/ـ
مديرية الجنسية العامة /الهويات/كتابكم اعلاه /للعلم رجاء
التصفية /الطلبات/ الحاقا بكتابنا ٣٦٧١٦ في ٢١/١١/ ٩٧٣ /الذى يخص الاضبارة ٥٧/٥٧٤٩ لانتظار الجواب رجاء .
الحقوق / الاضبارة (١٠٠٦) للتعقيب
الاوراق العامة

سعد ١٢/٨

بسم الله الرحمن الرحيم

الامانة العامة
للاموال المجمدة

العدد /
التاريخ / / ١٩٧

امانة الحقوق
شعبة الحقوق

رئاسة الطائفة الموسوية

رقم خاص ٤٤٦
التاريخ ٩٧٢/١٢/١٤

رئاسة الطائفة الموسوية ـ بغداد
م / معلومات عن يهود

يرجى تزويدنا بكافة المعلومات المتوفرة لديكم عن المدعويين نعيم وصالح شاؤول عبد الله حيث اعلمتنا مديرية الجنسية العامة /الهويات بكتابها ع س/١٥٩٥٨ في ١٠/ت٢/٩٧٣ بعدم عثورها على قيد لهم في سجلاتها كما نرجو تزويدنا باسم ورثة اليهودية المتوفية حنينه شاؤول عبد الله المتوفية في نيويورك بتاريخ ٩٦١/٢/٢٥ املين الاجابة بالسرعة الممكنة .

ع. الامين العام

صورة منه الى /ـ
مديرية الجنسية العامة /الهويات/كتابكم اعلاه /للعلم رجاء
التصفية /الطلبات/ الحاقا بكتابنا ٣٦٧١٦ في ٢١/١١/٩٧٣ /الذى يخص الاضبارة ٥٧/٥٧٤٩ لانتظار الجواب رجاء .
الحقوق / الاضبارة (١٠٠٦) للتعقيب
الاوراق العامة

سعد ١٢/٨

بسم الله الرحمن الرحيم

الامانة العامة
للاموال المجمدة

العدد / ٢٩٧٢٥
التاريخ / / ١٩٧

امانة الحقوق
شعبة التركات

رئاسة الطائفة الموسوية
رقم خاص ٢٤٤
التاريخ ١٢/١٢/٩٧٣

محكمة المواد الشخصية في الكرادة
م / المتوفى خضوري صالح يونا كوهين

نرفق طيا الموافقة بالاذن باصدار القسام الشرعي الخاص بالمتوفى الصادر من مديرية ضريبة الدخل العامة / التركات ٤٥ /٧/ ٨٣٦١ في ١٢/١١/١٩٧٣ راجين اصداره وتزويدنا بنسخة من القسام المذكور بالسرعة المستطاعة .

المرفقات

(١) الكتاب اعلاه

ع. الامين العام
احمد شاكر

صورة منه الى :-

رئاسة الطائفة الموسوية - بغداد - يرجى الايعاز بارسال شاهدين الى محكمة المواد الشخصية في الكردادة للادلاء بشهادتهما حول وفاة الموما اليه بتاريخ ٢١/١/٩٧٣ واسماء الورثة لغرض اصدار القسام الشرعي له واعلامنا .

امانة املاك المحافظات / تثبيت الملكية - كتبكم ٣٧٦٥٢ ، ٣٧٦٦٠ في ٢٨/١١/١٩٧٣ - للعلم

امانة الحقوق / الحقوق الاضبارة ٥٠٥ / للعلم

الاوراق العامة

التركات / للتعقيب

زهير /٨/ ١٢

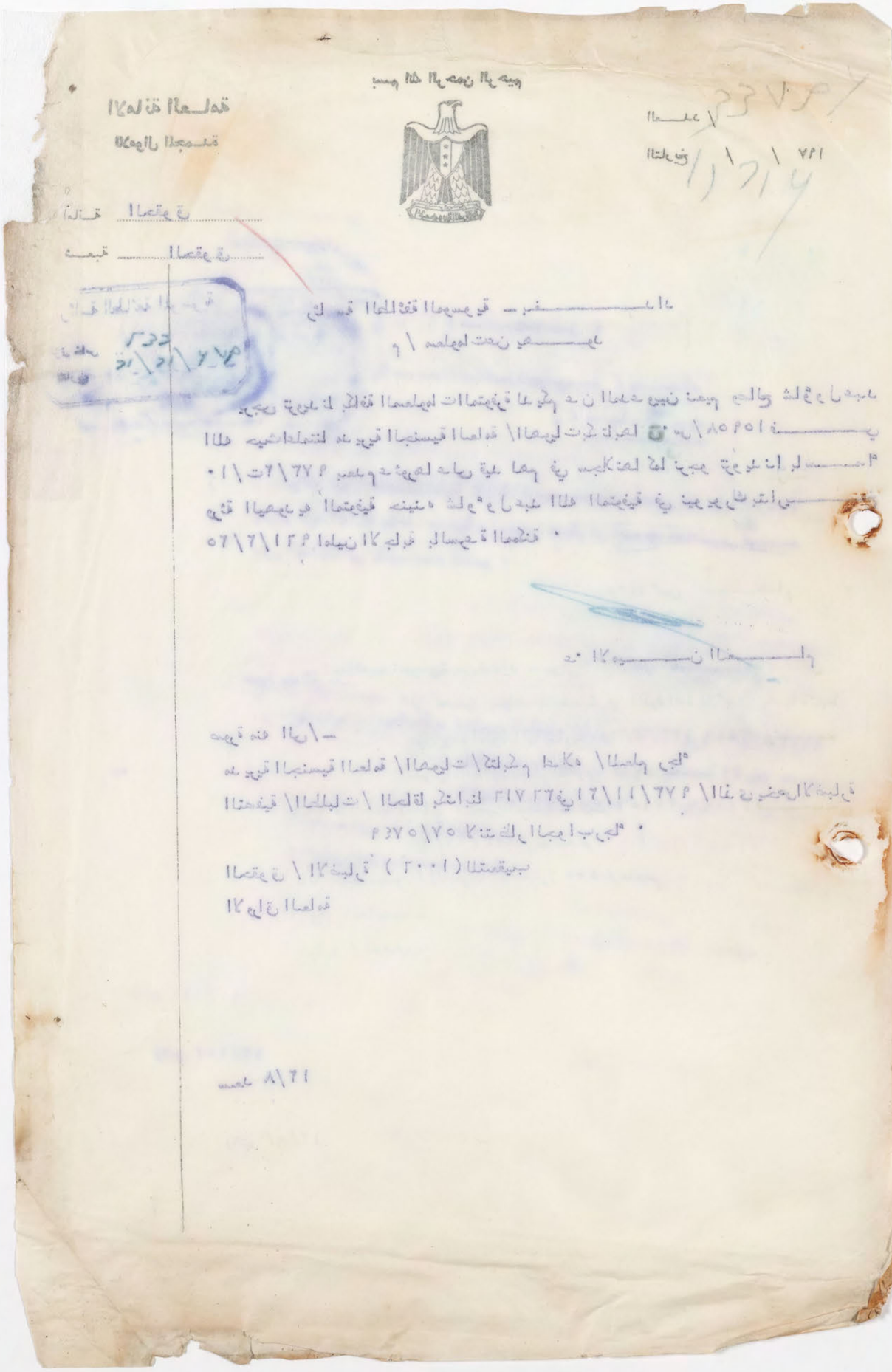

بسم الله الرحمن الرحيم

الامانة العامة
للاموال المجمدة

امانة الحقوق
شعبة

يرجى الاشارة الى عدد وتاريخ هذا الكتاب
وشعبة الامانة التي صدر منها عند الرد عليه

العدد / ٢٧٦٠٠

التاريخ ٢٧ / ١١ / ١٩٧٣

(مستعجل جدا)

رئاسة الطائفة الموسوية
رقم خاص ٢٢٦
التاريخ ٢٨ / ١١ / ٩٧٣

رئاسة الطائفة الموسوية ببغداد

م / معلومات عن يهودي

نؤكد كتابنا المرقم ٢٦٩٣٠ في ١٩٧٣/٨/١٩
ونرجو سرعة الاجابة على ما جاء فيه .

ع. الامين العام

صورة منه الى :-
امانة الحقوق / الاضبارة (٢٢٢٧) للتعقيب
الاوراق العامة

زهير / ٢٦ / ١١

بسم الله الرحمن الرحيم

الامانة العامة
للاموال المجمدة

امانة الحقـــوق
شعبة تركـــات

برجى الاشارة الى عدد وتاريخ هذا الكتاب
وشعبة الامانة التي صدر منها عند الرد عليه

العـدد /
التاريخ / / ١٩٧

رئاسة الطائفة الموسوية
رقم خاص
التاريخ ٧٢/١١/٢٦

محكمة المواد الشخصية في الزبادة

م / المتوفى سلمان دانيال الباهو ال دانيال

نرفق طيا كتاب مديرية صريبة الدخل العامة / التركات ٨٣٨٣/٣/٤٥ في ١٩٧٣/١١/١٢ الخاص بالاذن باصدار القسام الشرعي المتعلق بالمتوفى المذكور راجين تزويدنا بنسخة منه في حالة صدوره او تزويدنا برقم وتاريخ صدوره لغرض متابعة الموضوع من قبلنا .

عن الامين العام

المرفقات

١ . كتاب التركات اعلاه

صورة منه الى :-

رئاسة الطائفة الموسوية - بغداد - يرجى الاحتفاظ الى شاهدين بالحضور الى محكمتنا الى المحكمة المذكورة للادلاء بشهادتيهما حول وفاة المرحوم اليه اعلاه المتوفى ١١/١/١٩٧١ ولغرض بتعلق باصدار القسام المذكور امثلين ذلك بالسرعة المستطاعة .

امانة الحقوق / الحقوق / الاضبارة ١٠١٨ - للعلم

الاوراق العامة

التركات - للتعقيب

زهير / ١١/٢٢

بسم الله الرحمن الرحيم

الامانة العامة

للاموال المجمدة

امانة الحقوق

شعبة الحقوق

يرجى الاشارة الى عدد وتاريخ هذا الكتاب وشعبة الامانة التي صدر منها عند الرد عليه

العدد / ٣٦٩٣٩

التاريخ / / ١٩٧

رئاسة الطائفة الموسوية
رقم خاص ٢١٦
التاريخ ٢٦/١١/١٩٧٣

امانة املاك المحافظات / تثبيت الملكيـــــة

م/ جنسية يهـــــود

الحاقا بكتابنا المرقم ٣٢٨٧١ في ١٠ / ١٠ / ١٩٧٣ .

يرجى الرجوع الى كتابنا المرقم ٤٠٦٧٤ في ٢٥ / ١٠ / ١٩٧٢ الذي بموجبـــــه

اعلمناكم بحالة جنسية اليهود المستوضح عن جنسيتهم رجاء .

ع. الامـــين العـــام

احمد شاكر

صورة منه الى / -

مديرية الجنسية العامة / الهويات / كتابكم المرقم ٨٣ / ١٣٨٠٩ في ١٥ / ١٠ / ٧٣

للعلم رجاء .

رئاسة الطائفة الموسوية ببغداد / نؤكد كتابنا المرقم ٤٠٦٧٤ في ٢٥ / ١٠ / ٩٧٢

ونرجو اعلامنا النتيجة بالسرعة الممكنة .

امانة الحقوق / الاضبارة / ٦ / ١ ق ٣

الاوراق العامة

سعد ٢٠/١١

بسم الله الرحمن الرحيم

الأمانة العامة

للاموال المجمدة

يرجى الاشارة الى عدد وتاريخ هذا الكتاب وشعبة الامانة التي صدر منها عند الرد عليه

العدد / ٢٥٧١٦

التاريخ / / ١٩٧

أمانة الحقوق

شعبة الحقوق

رئاسة الطائفة الموسوية

رقم الخاص ١٩٨

التاريخ ١٢/١١/٩٧٣

رئاسه الطائفه الموسويه ببغداد

م / معلومات

نؤكد كتابنا المرقم ٢٦٩٣٢ في ١٩٧٣/٨/١٩

ونرجو تزويدنا بالمعلومات المطلوبه بالسرعه الممكنه .

صوره منه الى / ـ ع. الامين العام

امانه املاك المحافظات / تثبيت الملكيه / كتابكم المرقم

٢٦٦/ م / ٣٤٥٤٧ في ٣٠/١٠/٧٣

المتعلق بالملك تسلسل ١٧٦ صفاة راحين

انتظار الجواب .

امانة الحقوق / الاضباره (١٤٧٨) للتعقيب

الاوراق العامه .

غنام ١٠/١١

بسم الله الرحمن الرحيم

الامانة العامة

للاموال المجمدة

امانة الحقوق

شعبة الحقوق

يرجى الاشارة الى عدد وتاريخ هذا الكتاب وشعبة الامانة التي صدر منها عند الرد عليه

العدد / ٢٩١٩

التاريخ / / ١٩٧

٢١١٢

رئاسة الطائفه الموسويه / بغداد

م / جنسيه شخص

رئاسة الطائفة الموسوية
١٩٧٢/١١/٥

يرجى تزويدنا بكافه المعلومات المتوفره لديكم عن المدعو (يوسف الاسرائيلي بن عبد الله) وبيان فيما اذا كان من ابناء طائفتكم من عدمه •

عـ الامين العام

صوره منه الى /ـ

مديريه الجنسيه العامه / الهويات / كتابكم / ١٤٢٥٢/٣١ في ٢٤/١٠/٩٧٣ للعلم رجا

امانه املاك المركز / تثبيت الملكيه / الحاقا بكتابنا المرقم ٣٣٦٠٩ في ١٧/١٠/١٩٧٣

والذى يخص قطعه ١٢ مقاطعه ٣٣ راغبة خاتون راجين انتظار

الجواب •

امانة الحقوق / ٤٤٥ / للتعقيب

الاوراق العامه •

غنام ١١/٣

بسم الله الرحمن الرحيم

الأمانة العامة

للاموال المجمدة

يرجى الاشارة الى عدد وتاريخ هذا الكتاب وشعبة الامانة التي صدر منها عند الرد عليه

العدد / ٢٤٩٢١

التاريخ / / ١٩٧

أمانة الحقوق

شعبة الحقوق

رئاسة الطائفة الموسوية

رقم خاص ١٩٠

التاريخ ٥/١١/٩٧٣

رئاسة الطائفه الموسويه / بغداد

م / جنسيه شخص

يرجى تزويدنا بكافه المعلومات المتوفره لديكم عن المدعو (مناحيم صالح مخزومي) وبيان فيما اذا كان من ابناء طائفتكم من عدمه .

ع. الامين العام

صوره منه الى /ـ

مديريه الجنسيه العامه / الهويات / كتابكم المرقم ١٣٦١١/٣١ في ١١/١٠/٦٧٣ للعلم رجاء

امانه الاموال المجمده / بابل / الحاقا بكتابنا المرقم ٣١٥٠٦ في ١٧/١٠/١٩٧٣ المعطوف على كتابكم المرقم ٤٧٢٦ في ١٨/٦/٦٧٣ راجين انتظار الجواب رجاء

امانه الحقوق (٦/١ ق ٢) للتعقيب

الاوراق العامه

غنام ١/١١

بسم الله الرحمن الرحيم

الامانة العامة

للاموال المجمدة

امانة الحقوق

شعبة الحقوق

يرجى الاشارة الى عدد وتاريخ هذا الكتاب وشعبة الامانة التي صدر منها عند الرد عليه

العدد / ٢٤٨٢٤

التاريخ / / ١٩٧

رئاسة الطائفة الموسوية

رقم خاص ١٨٦

التاريخ ٥/١١/٩٧٣

رئاسة الطائفه الموسويه / بغداد

م / طلب معلومات

يرجى تزويدنا بكافة المعلومات المتوفره لديكم عن المدعوتين (فريده يوسف حييم) و (ديزى برجوني) وبيان فيما اذا كانتا من بنات طائفتكم من عدمه .

ع.الامين العـــام

صوره منه الى /ـ

امانه الحقوق / الشركات / الحاقا بكتابنا المرقم ٣٢٢٥٨ في ٣/١٠/٩٧٣ والمتعلقه بمساهمي الشركه العربيه للمياه الغازيه . اعلمتنا مديرية الجنسيه العامه/ الهويات بكتابها المرقم ١٣٦٠٦/١٧٤٦ في ١١/١٠/٩٧٣ انها عثرت على ما يلي :ـ

١ـ كيتي عبد الله زبيده / عثرعلى قيد باسم (كيتي سلمان الياهو زلخه) زوجة (عبد الله ساسون معتوق زبيده) اسقطت عنها الجنسيه العراقيه بقرار مجلس الوزراء ٤٩٦٤ في ٥/٦/٩٦٥ وبجلسته السابعه والثلاثين المنعقده بتاريخ ٢٣/٥/١٩٦٥ .

٢ـ سلمان شكور / عثرعلى قيد باسم (سلمان داود شاؤول شكورى) مسقطه عنه الجنسيه العراقيه في بغداد بالاستماره (٣٢٣٧٣) بموجب القانون رقم (١) لسنة ٩٥٠ ولا نعلم ان كان هو المقصود من عدمه . اما بقية اليهود راجين انتظار الجواب رجاء .

مديرية الجنسيه العامه / الهويات / كتابكم اعلاه للعلم رجاء

امانه الحقوق (٦/١ ق ٢) للتعقيب

الاوراق العامه .

غنام ٣١/١٠

بسم الله الرحمن الرحيم

الامانة العامة
للاموال المجمدة

امانة ـــــ الحقـــــوق
شعبة ـــــ الحقـــــوق

يرجى الاشارة الى عدد وتاريخ هذا الكتاب وشعبة الامانة التي صدر منها عند الرد عليه

العدد / ٢٤٨٢٢
التاريخ / / ٥٩٧

٢١١٣

رئاسة الطائفة الموسوية
٧٢/١١/٥

رئاسة الطائفة الموسوية بغداد

م/ جنسية يهودية

نؤكد كتابنا ٤٠٠٨١ في ٢٢/١٠/١٩٧٢
املين الاجابة عليه بالسرعة الممكنة.

ع/ الامين العـــــام

صورة منه الى /

مديرية الجنسية العامة/الهويات /كتابكم اضبارة ٣١/ ١٣٧٣٧ف ـــــ
١٤/ت١/ ٩٧٣ للعلم رجاء

امانة املاك المحافظات / تثبيت الملكية / الحاقا لكتابنا اعلاه والذى يخص الملك
٧٣٥ رقم الابواب ٥/ ١/ ١٣ محلة معلا كركوك /لانتظار
الجواب رجاء.

الحقوق/ ١٤٢٠/ للتعقيب
الاوراق العامة

معلومات عن دياثة عايد سلمون باروخ ابن

صلاح ١٠/٣١

بسم الله الرحمن الرحيم

الامانة العامة

للاموال المجمدة

امانة الحقوق

شعبة الحقوق

يرجى الاشارة الى عدد وتاريخ هذا الكتاب وشعبة الامانة التي صدر منها عند الرد عليه

العدد / ٣٢٨٧٢

التاريخ / / ١٩٧

رئاسة الطائفة الموسوية

رقم خاص ١٥٨

التاريخ ١٤/١٠/٩٧٣

رئاسة الطائفه الموسويه / بغداد

م / طلب معلومات

نؤكد للمره الثانيه كتابنا المرقم ١٣٥٨٦ في ٢٨/٤/١٩٧٣

ونرجو سرعة تزويدنا بالمعلومات المتوفره لديكم عن المذكورين فيه املين التعاون معنا والاجابه باقرب وقت .

ع. الامين العام

صوره منه الى /ـ

امانة املاك المحافظات / تثبيت الملكيه : كتابكم ٣٠٢٩٤ في ١٨/٩/٩٧٣

المتعلق بالملك تسلسل ٢٢١ مهديه / بابل / راجين

انتظار الجواب رجاء

امانة الحقوق (٦/١ ن ٢) للتعقيب

الاوراق العامه .

غنام ٨/١٠

بسم الله الرحمن الرحيم

الامانة العامة
للاموال المجمدة

امانة املاك المركز
شعبة تثبيت الملكيه

برجى الاشارة الى عدد وتاريخ هذا الكتاب
وشعبة الامانة التي صدر منها عند الرد عليه

العدد /
التاريخ [ ] ١٩٧

رئاسة الطائفه الموسويه

م / الدار المرقمه ١٤٨/٧٨ طاطران

نؤكد للمره الرابعه كتابنا المرقم ٤٨٥١٢ فـــي ١٩٧٢/١٢/٢٨
يرجى اعلامنا باسم مالك الدار اعلاه والمستندات الثبوتيه الموجوده لديكم نأمل سرعة
الاجابه وعدم الجائنا الى التأكيد مره اخرى .

ع. الامين العام

صوره منه الى /-
املاك المركز / تثبيت الملكيه / مع الاضباره ٥٠
الاوراق العامه / للحفظ .

غنام ٩/٢٩

بسم الله الرحمن الرحيم

الأمانة العامة

للاموال المجمدة

يرجى الاشارة الى عدد وتاريخ هذا الكتاب وشعبة الامانة التي صدر منها عند الرد عليه

العدد / ٢١٤٩٢

التاريخ / / ١٩٧

امانة املاك المركز

شعبة تثبيت الملكية

رئاسة الطائفة الموسوية

رقم خاص ١٤٥

التاريخ ٢٠/٩/١٩٧٣

رئاسة الطائفة الموسوية

م / الملك المرقم ١٣٠/آ/١٣٧ تورات

كتابكم المرقم ط/١٠٤٢/٧٣ في ١٩٧٣/٧/٨.

نؤكد كتابنا المرقم ٢٧٤٩٦ في ١٩٧٣/٨/٢٣. يرجى تزويدنا بصورة سجل الملك الموصوف اعلاه بالسرعة المستطاعة وعدم الجائنا الى التأكيد مرة اخرى.

ع. الامين العام

صورة منه الى/ـ

املاك المركز/ تثبيت الملكية / مع الاضبارة ٦٤٣

الاوراق العامة

السكرتير

ما هو الملك المستفسر عنه رجاء ؟

٩/٣٠

سعد ٩/٢٤

بسم الله الرحمن الرحيم

الامانة العامة

للاموال المجمدة

يرجى الاشارة الى عدد وتاريخ هذا الكتاب وشعبة الامانة التي صدر منها عند الرد عليه

العدد 7

التاريخ / / ١٩٧

امانة املاك المركز

شعبة تثبيت الملكية

رئاسة الطائفة الموسوية

١٢٩ ٩٧٤/٩/٢٤

رئاسة الطائفة الموسوية

م/ الدار المرقمه ٢٥١/ ١٤٤ طاطران

نؤكد كتابنا التأكيدي المرقم ٢٥١٣٨ في ٧/ ٨/ ١٩٧٣

يرجى اعلامنا النتيجة بالسرعة المستطاعة وعدم الجائنا الى التأكيد مرة اخرى.

ع/الامين العـــام

صورة منه الى/

املاك المركز/ تثبيت الملكية/ مع المرفقات

الاوراق العامة/ للحفظ

صلاح ٢٢/ ٩

بسم الله الرحمن الرحيم

الامانة العامة

للاموال المجمدة

العدد / ٢٠٠٨٤

التاريخ / / ١٩٧

امانة الحقوق

شعبة .....

الى :-

رئاسة الطائفة الموسوية / بغداد

م / طلب معلومات

رئاسة الطائفة الموسوية
رقم التسلسل ١٢٠
التاريخ ١٩٧٢/٩/١٧

نؤكد كتابنا المرقم ٤٢٥١٩ في ١٩٧٢/١١/١١

يرجى سرعة الاجابة عليه .

ع. الامين العام

صورة منه الى :-

امانة التصفية / الطلبات - هامشكم المؤرخ في ٩٧٣/٩/٦ راجين انتظار الجواب

امانة الحقوق (٦ / ١ ق ٢) للتعقيب

الاوراق العامة

بسم الله الرحمن الرحيم

الامانة العامة

للاموال المجمدة

العدد / ٢٩٩٦٤

التاريخ ٢١/١٢/١٩٧١

امانة الحقوق

شعبة الحقوق

الى :-

رئاسة الطائفة الموسوية ببغداد

م/ ديانة شخص

يرجى أعلامنا عن ديانة المدعو (عبو بن مخلوف بن هارون) من سكنة محافظة أربيل • آملين الأجابة بالسرعة الممكنه رجاء •

ع/ الأمين العام

صوره منه الى/-

امانة أملاك المحافظات / تثبيت الملكيه - هامشكم ف

لأنتظار النتيجه رجاء •

السيد هادى عونى/ للتعقيب رجاء •

امانة الحقوق/ ٦/١ق١١ •

عبدالعزيز ١٨/١٢

بسم الله الرحمن الرحيم

الامانة العامة

للاموال المجمدة

العدد / ٢٩٢٩٠

التاريخ ١٥ / ١٢ / ١٩٧١

امانة الحقوق

شعبة الحقوق

مستعجل جدا

الى : ـ

مديرية الجنسية العامة / الهويات

م / جنسية شخص

يرجى اعلامنا فيما اذا كان الشخص المدعو (يعقوب يوسف صخريا) يهوديا مسقطة عنه الجنسية العراقية و تاريخ اسقاطه فى حالة كونه من المسقطين . آملين ورود جوابكم على وجه السرعة لطفا .

ع . الامين العام

صورة الى ـ

رئاسة الطائفة الموسوية ببغداد / لتزويدنا بالمعلومات المتوفرة لديكم عن ديانة موضوع البحث اعلاه و اعلامنا عن ورثته و الجهة التى اصدرت القسام الشرعى الخاص بالورثة مع رقم القسام فى حالة صدوره و بالسرعة الممكنة رجاء .

امانة املاك المحافظات / تثبيت الملكية / هامشكم المؤرخ ١٣/١٢/٩٧١ لانتظار جواب الجهتين المشار اليهما اعلاه و بطيه صورة الملك المرقم ٧١ عباس / بصرة بستان رجاء .

المرفقات

١ ـ اضبارة

السيد هادى عونى جواد / لتعقيب الموضوع لدى الطائفة الموسوية و بالسرعة الممكنة رجاء .

امانة الحقوق / ٦/١ق١١

العلوى ١٥/١٢

طائفة الموسوية

بسم الله الرحمن الرحيم

الامانة العامة

للاموال المجمدة

العدد / ٢٨٩٤١

التاريخ ١٤ / ١٢ / ١٩٧١

امانة املاك المركز

شعبة تثبيت الملكية

الى :-

لجنة تدقيق املاك الطائفة الموسويه

م/ املاك الطائفة

اشارة للامر الادارى المرقم ٧٨٨ في ١٩٧١/١٢/٧ .

يرجى الطلب من الطائفة المذكورة بتزويدنا بقائمة تحتوى على ارقام وتسلسلات الاملاك التي تحت ادارة هذه الامانة العامة ليتسنى لنا اجابة طلبكم .

عن الامين العام

صورة منه الى/-

تثبيت الملكية - مع الامر اعلاه .

سعد ١٢/١٢

بسم الله الرحمن الرحيم

الامانة العامة

للاموال المجمدة

العدد / ٢٨٨٢٧

التاريخ ١٢/١٢/١٩٧١

امانة الحقوق

شعبة الحقوق

الى : -

رئاسة الطائفة الموسويه ببغداد

م/ ديانة شخص

يرجى تزويدنا بالمعلومات المتوفرة لديكم عن ديانة الشخص المدعو (شمعون كرشون) لعدم تمكننا ومديرية الجنسية العامة من العثور على قيد للمومأ اليه آملين ورود جوابكم بالسرعة الممكنة .

د. عبد المنعم جاسم

ع. الامين العام

صورة منه الى /-

مديرية الجنسية العامة - الهويات/ كتابكم المرقم اضبارة/ ٣١/١٨٠٤٥ في ١/١٢/٩٧١ لانتظار ما سيرد من الطائفة اعلاه

رجاء .

امانة املاك المحافظات/ تثبيت الملكية/ الحاقا بكتابنا المرقم ٢٧٣١٢ في ٢٤/١١/٧١ .

للانتظار رجاء .

امانة الحقوق (٦/١ ق١١) .

سعد ١١/١٢

بسم الله الرحمن الرحيم

الامانة العامة

للاموال المجمدة

العدد / ٢٨٤٢٨

التاريخ / ٩ / ١٩٧٣

امانة الحقوق

شعبة الحقوق

رئاسة الطائفة الموالى بـ

رقم خاص ١٨١

تاريخ ٩/٢/١٩٧٢

امانة املاك المركز / تثبيت الملكية

امانة التصفية / الطلبات

م / قسام شرقي

الحاقا بكتابنا المرقم ٢٣٤٠٤ في ١٩٧٣/٧/٢٣

ببنت رئاسة الطائفه الموسويه ببغداد بكتابها المرقم

ط / ١٠٦٩ / ٩٧٣ في ١٩٧٣/٨/١٦ بان ليس لديها

قسام شرقي المتوفى اليهودي منشي نسيم صالح الطائفي

ولا معلومات عن ورثته رجاء .

ع. الامين العام

صورة منه الى :-

رئاسة الطائفه الموسويه ببغداد - كتابكم اعلاه - للعلم

امانة الحقوق / الاضبارة (٢٢٤) للتأشير والحفظ

الاوراق العامة

زهير / ٩/١

بسم الله الرحمن الرحيم

الامانة العامة
للاموال المجمدة

امانة الحقوق
شعبة الشركات

يرجى الاشارة الى عدد وتاريخ هذا الكتاب وشعبة الامانة التي صدر منها عند الرد عليه

العدد / ٢٨٢٧٠
التاريخ ١٩٧٢/٨/١٢

رئاسة الطائفة الموسوية
رقم خاص ١١٩
التاريخ ١٩٧٢/٩/٢

شركة المنصور المساهمة
م / تجميد اسهم

الحاقا بكتابنا المرقم ٢٠٥١٦ في ١٩٧٣/٦/٢٨ والمعطوف على كتابكم المرقم ١٤٢ في ١٩٧٣/٥/٣٠ تبين مايلي :-

١- ورد بكتابكم اعلاه بانه يوجد لديكم مبلغا قدره (١٤٥/- دينارا) فقط مائة وخمسة واربعون دينارا وذلك عن ارباح متحققة قديمة تعود لليهودي هارون اسحق عزره حسقيل شماش وظرا لسقوط الجنسية العراقية عنه يرجى ارسال المبلغ الى صندوق هذه الامانة العامة .

٢- الامتناع عن عدد اسهم اليهودي اعلاه في شركتكم حيث انكم لم تبينوا بكتابكم اعلاه عدد اسهمه كما يرجى وضع اشارة التجميد على تلك الاسهم وعدم التصرف بها الا بموافقة هذه الامانة العامة .

نجم الدين النقشبندي
و. الامين العام

صورة منه الى /-
رئاسة الطائفة الموسوية في بغداد / لاعلامنا ان كان الشخصين المدرجة اسمائهما ادناه من ابناء طائفتكم مع تزويدنا باسماء هم الثلاثة راجين السرعة في الاجابة .

١- داود خضوري (خضور)
٢- موشي شيمون

امانة الحقوق / الاسقاط اشارة لهامشكم المؤرخ ٢١/٨/١٩٧٣ لاستخراج - القسم الشرعي الخاص بورثة المتوفيه صلحه هرون داود شماش وتزويدنا به .

الاوراق المعادة امانة الحقوق / الشركات / ص/ ٢٦

بسم الله الرحمن الرحيم

الامانة العامة

للاموال المجمدة

العدد / ٨٠٦٧

التاريخ ٢٠ / ٨ / ١٩٧٣

امانة الحقوق

شعبة الحقوق

رئاسة الطائفة الموالية

رقم خاص .....

التاريخ .....

مديرية الجنسية العامة / الهويات

م / ورثة يهودى

برجى اعلامنا باسماء عائلة اليهودى المتوفى سليم شاؤل

املين ان يردنا جوابكم بالسرعة الممكنة .

ع. الامين العام

صورة منه الى :-

رئاسة الطائفة الموسوية / بغداد - برجى اعلامنا باسماء

ورثة اليهودى المذكور اعلاه وتزويدنا بنسخة من

القسام الشرعى الخاص بتركته ان وجد

امانة املاك المركز - تثبيت الملكية - هامشكم المؤرخ ٢٠ / ٨ / ٧٣

والذى يخص الملك تسلسل ٢٧٢ راس القرية

لانتظار الجواب .

امانة الحقوق - (١/٣) للتعقيب والحفظ

زهير / ٨/٢٩

بسم الله الرحمن الرحيم

الامانة العامة
للاموال المجمدة

يرجى الاشارة الى عدد وتاريخ هذا الكتاب
وشعبة الامانة التي صدر منها عند الرد عليه

امانة الحقوق
شعبة الحقوق

العدد / ٢٨٢٥١
التاريخ ٢٠ / ٨ / ١٩٧٣

رئاسة الطائفة الموسوية
رقم خاص ١١٧
التاريخ ٢ / ٩ / ١٩٧٣

مديرية الجنسية العامة / الهويات
م / جنسية شخص

يرجى اعلامنا عن حالة جنسية المدعو (نعيم صالح) وتحديد تاريخ اسقاطه ان كان مسقطا .

ع . الامين العام
احمد شاكر

صورة منه الى /-
رئاسة الطائفة الموسوية / بغداد / لاعلامنا عن ديانة الموما اليه اعلاه بالسرعة الممكنة رجاء .
رئاسة ملاحظية الاموال المجمدة في ديالى / كتابكم ٢١١ / ٢٧٩٤ في ١٢ / ٨ / ٩٧٣
لانتظار الجواب مع العلم اننا قد وجدنا قيدا في سجل الهاربين باسم (نعيم صالح) هارب قبل صدور القانون ومحل سكناه مدينة بغداد ولا نعلم ان كان هو المقصود ومن عدمه رجاء .
املاك المحافظات / تثبيت الملكية / اشارة الى كتاب رئاسة الملاحظية اعلاه والذي يخص ق ٤ مقاطعة ٢٢ بني سعد للعلم رجاء .
الحقوق / ٦ / ١ ق ٢ للتعقيب
الاوراق العامة

سعد ٢٩ / ٨

بسم الله الرحمن الرحيم

الأمانة العامة

للاموال المجمدة

يرجى الاشارة الى عدد وتاريخ هذا الكتاب وشعبة الامانة التي صدر منها عند الرد عليه

العدد / ٢٨١٤٨

التاريخ ٢٩ / ٨ / ١٩٧٣

امانة الحقوق

شعبة الحقوق

رئاسة الطائفة الموسوية
رقم خاص ١١٦
التاريخ ٢/٩/١٩٧٣

امانة التصفيـــــــة

م / قسام شرعي

الحاقا بكتابنا المرقم ٢٣٣٢٧ في ٢٣/٧/١٩٧٣.

اعلمتنا رئاسة الطائفة الموسوية ببغداد بكتابها المرقـــــم ط/١٠٦٨/٧٣ في ١٦/٨/٩٧٣ بان ليس لديها قسام شرعي — لليهودي المتوفي عبد الله عزرا ساسون آل خزام ولا تعلم باسماء ورثته .

ع . الامين العام

صورة منه الى/—

رئاسة الطائفة الموسوية ببغداد / كتابكم اعلاه للعلم رجاء

مديرية الجنسية العامة / الهويات يرجى اعلامنا باسماء افراد عائلة المتوفي المذكور اعلاه .

امانة الحقوق / الاضبارة (١٢٧٠) للتعقيب

الاوراق العامة

سعد ٢٨/٨

بسم الله الرحمن الرحيم

الامانة العامة
للاموال المجمدة

يرجى الاشارة الى عدد وتاريخ هذا الكتاب
وشعبة الامانة التي صدر منها عند الرد عليه

العدد /
التاريخ / / ١٩٧

امانة الحقـــــوق
شعبة الحقـــوق

رئاسة الطائفة الموسويـــة / بغـــــداد
م / جنســـية شـــخص

برجى تزويدنا بالمعلومات المتوفرة لديكم عن المدعو (حسقيل يعقوب جورج)
وبيان فيما اذا كان من ابناء طائفتكم من عدمه آملين الاجابة بالسرعة الممكنـــة .

ع. الامين العـــام

صورة منه الى :-
مديرية الجنســية العامة - البهجات - كتابكم اضبارة ١١١٧٣/٣١ في ١٩/٨/٩٧٣-
للعلم رجـــاء .
امانة املاك المركـــز - تثبيت الملكية - هامشكم في ١/٨/١٩٧٣ والذي يخص الملك
تسلسل ٢٠ قره شعبان . اعلمتنا المديرية آنفة الذكر اعـــلاه
بكتابها ١١١ ٧٣/٣١ في ١٩/٨/٩٧٣ بانها لم تعثر علـــى
قيد للمدعو اليه اعلاه . لذا نرجو انتظار جواب الطائفة بهـــذا
الخصـــوص .
امانة الحقـــوق (٦ / ١ ق٢) للتاشـــير
الاوراق العامـــة

زهير ٢٨/ ٨/

بسم الله الرحمن الرحيم

الامانة العامة
للاموال المجمدة

امانة ـــــ الحقوق
شعبة ـــــ الحقوق

يرجى الاشارة الى عدد وتاريخ هذا الكتاب وشعبة الامانة التي صدر منها عند الرد عليه

العدد / ٢٨٠٩٧
التاريخ ١ / ١ / ١٩٧٢

رئاسة الطائفة الموسوية
رقم الدخول ١١٤
التاريخ ٧٢/٩/٢

رئاسة الطائفه الموسويه / بغداد

م / قسام شرعي

نؤكد كتابينا ٢٠٧٧٣ في ٧٢/٦/١١ و ٢٧٠٢٩ في ٧٢/٧/١٣

راجين تزويدنا بالقسام الشرعي الخاص باليهودي المتوفي (منشي روبين عبدالله بطاط) وبعكسه اعلامنا برقمه وتاريخه والمحكمه التي اصدرته بالسرعه الممكنه .

عن الامين العام

صوره منه الى /ـ
امانة الحقوق / الدعاوى / هامشكم في ٧٢/٨/٢١ الذى يخص الدعوى
٩٧٢/٢٢٤ بداءة البصره لانتظار الجواب ونرفق لكم بطيه
صوره طبق الاصل من القسام النظامي العائد لليهودي المتوفاة
خاتون روبين عبد الله بطاط) رجاء

المرفقات

١ـ الدعوى ٢٢٤ / ٩٧٢ بداءة البصره
٢ـ قسام نظامي
امانة الحقوق / الاضباره ٢٣٩٥ للتعقيب
الاوراق العامه .

غنام ٨/٢٨

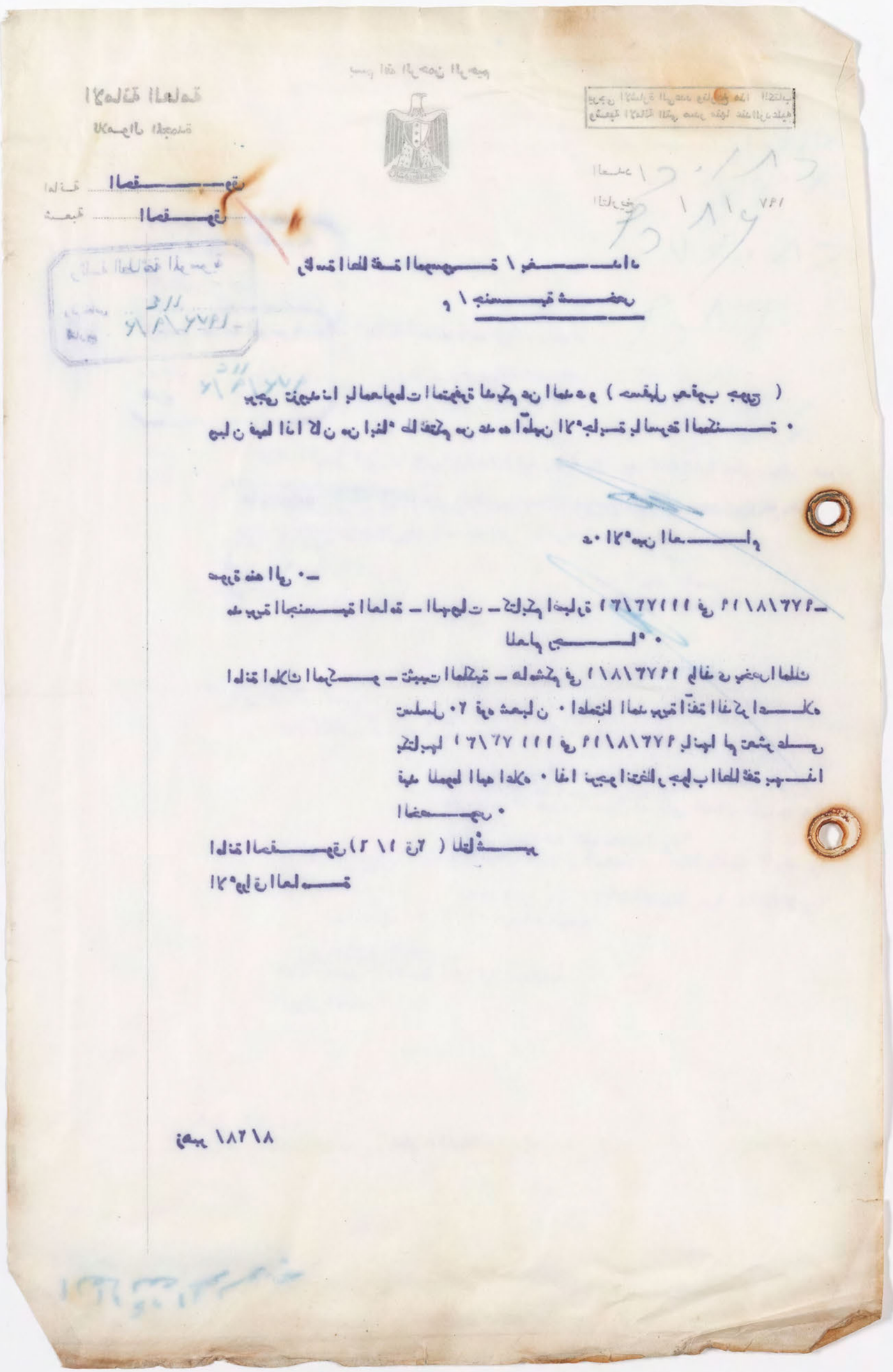

بسم الله الرحمن الرحيم

الامانة العامة

للاموال المجمدة

العدد / ٢٧٧٩١

التاريخ / ١١/ ٢٠ / ١٩٧١

امانة الحقوق

شعبة الحقوق

الى :- رئاسة الطائفة الموسويه ببغداد

م / ديانة شخص

يرجى تزويدنا بالمعلومات المتوفرة لديكم عن ديانة الشخص المدعو (موشى جهوشه قراى تفاحة) اعدم تمكننا ومديرية الجنسية العامة من العثورعلى قيد الموما اليه الما يردنا جوابكم بالسرعة الممكنة .

عبد المنعم جاسم
ع. الامين العام

صورة منه الى :-

مديرية الجنسية العامة/ الهويات / اشارة الى كتابكم المرقم اضبارة ٣١ / ١٧٤٠٥ فى ١٧/١١/٩٧١ لانتظار ماسيرد من الطائفة اعلاه من معلومات رجاء .

محافظة ديالى / رئاسة ملاحظى الاموال المجمدة/ الحاقا بكتابنا المرقم ٢٦٤٢٤ فى ٨/١١/٩٧١ لانتظار جواب الطائفة رجاء .

امانة الحقوق (٦/ ا ق ١١)

باسل ١١/٢٧

بسم الله الرحمن الرحيم

الأمانة العامة

للاموال المجمدة

يرجى الاشارة الى عدد وتاريخ هذا الكتاب وشعبة الامانة التي صدر منها عند الرد عليه

العدد / ٢٧٤٩٦

التاريخ / / ١٩٧ ٣٨/٢٢

امانة املاك المركز

شعبة تثبيت الملكية

رئاسة الطائفة الموسويه

م / الملك المرقم ٣٠ آ / ١٣٧ تورات

كتابكم المرقم ط / ١٠٤٢ / ٧٣ في ٨/٧/١٩٧٣

يرجى تزويدنا بنسخه من صورة سجل الملك الموصوف اعلاه والذى هو مرقد الشيخ اسحاق نأمل سرعة الاجابه .

ع. الامين العام

صوره منه الى /ـ

املاك المركز / تثبيت الملكيه / مع الاضباره ٦٤٣

الاوراق العامه / للحفظ .

غنام ٨/٢٢

بسم الله الرحمن الرحيم

يرجى الاشارة الى عدد وتاريخ هذا الكتاب
وشعبة الامانة التي صدر منها عند الرد عليه

العدد / ٢٧٢٢٠

التاريخ / / ١٩٧

الأمانة العامة

للاموال المجمدة

امانة ..... الحقوق

شعبة ..... الحقوق

رئاسة الطائفه الموسويه / بغداد

م / قسام شرعي

يرجى تزويدنا بالقسام الشرعي الخاص باليهودي المتوفى
كرجي موشى اسحق سوفير المتوفى في ١٩٤٩/٣/٢٤ .

ع. الامين العام

صورة منه الى :-

امانة املاك المركز - تثبيت الملكية - هاشكم في ١٩٧٣/٨/١٢
والذي يخص الملك تسلسل ٣٩١/١٣١ عطيفية - لانتظار
الجواب رجاء .

الحقوق - ١/٦ ق٢

الاوراق العامة

١٩٧٢/٨/٢٧

زهير / ٨/٢١

بسم الله الرحمن الرحيم

الامانة العامة

للاموال المجمدة

امانة الحقوق

شعبة الحقوق

برجى الاشارة الى عدد وتاريخ هذا الكتاب
وشعبة الامانة التي صدر منها عند الرد عليه

العدد /

التاريخ / / ١٩٧

رئاسة الطائفة الموسوية
رقم خاص ٨٠٢
التاريخ ١٩٧٢/٨/٢٧

رئاسة الطائفه الموسويه / بغداد

/ معلومات عن يهوديتين

نؤكد كتابنا ٣٨٢٤٦ في ١٩٧٢/١٠/١٠

ويرجى تزويدنا بكافة المعلومات المتوفره لديكم عن (رفقه لاتان وروزه معلم سلمان)
وبيان فيما اذا كانتا من ابناء طائفتكم من عدمه .

ع. الامين العام

صوره منه الى /-
امانة املاك المحافظات / تثبيت الملكيه / كتابكم ١٣١/م/ ٢٥٦٩١ في ٧٢/٨/١١
والذى يخص الملك ١٣٨ كفرى / محلة السادة لانتظار الجواب
وملاحظة كتابنا المذكور اعلاه .

امانة الحقوق ١/٦ ق ٢
الاوراق العامة .

غنام ٨/٢١

بسم الله الرحمن الرحيم

الامانة العامة
للاموال المجمدة

يرجى الاشارة الى عدد وتاريخ هذا الكتاب وشعبة الامانة التي صدر منها عند الرد عليه

امانة الحقوق
شعبة الحقوق

العدد / ٢٦٩٢٨
التاريخ / / ١٩٧ ٢٨/٩

رئاسة الطائفة الموسوية / بغداد
م / ورثة يهودية

يرجى تزويدنا بالمعلومات المتوفره لديكم عن ورثة اليهودية المتوفاة كرجيه شاؤول ابراهيم بولات وارسال القسام الشرعي الخاص بها ان توفر لديكم آملين الاجابة بالسرعة الممكنة .

ع. الامين العام

صورة منه الى :-
ممثلية الامانة العامة في رئاسة تنفيذ بغداد النظامي - كتابكم ٨٠٤ /م في ١٩٧٣/٨/٨ والذي يخص الاضبارة ٢٦٦ /٩٦٨ لانتظار الجواب رجاء .
امانة التصفية - الطلبات - اشارة الى المخابرة اعلاه للعلم رجاء
الحقوق - لاضبارة (١٤٣٣) للتعقيب
الاوراق العامة

زهير /١٨/ ٨

بسم الله الرحمن الرحيم

الامانة العامة
للاموال المجمدة

يرجى الاشارة الى عدد وتاريخ هذا الكتاب وشعبة الامانة التي صدر منها عند الرد عليه

امانة الحقوق
شعبة الحقوق

العدد / ٢٦٩٣٣
التاريخ ٢٨/٨/١٩٧

رئاسة الطائفة الموسوية
رقم خاص ٩٦
تاريخ ٢٠/٨/١٩٧٣

رئاسة الطائفة الموسوية ببغداد
م / معلومات

يرجى اعلامنا بكافة المعلومات المتوفرة لديكم عن اليهودي منشي خضوري زبيده وتزويدنا بالقسام الشرعي لتركته ان كان متوفيا . املين الاجابة بالسرعة الممكنة .

ع. الامين العام

صورة منه الى /-
مديرية الجنسية العامة / الهويات / كتابكم المرقم ١٠٣٣٢/٣١ في ٩٧٣/٨/١
لدى التدقيق لوحظ انه سبق ان اسقطت الجنسية العراقية عن اليهودي (يوسف منشي خضوري آل زبيده) حسبما جاء بكتابكم المرقم ٣٠/٢٦٣٦/٣٦٣٩ في ٩٧٠/٣/٢٣ المؤيد بكتاب وزارة الداخلية ق.س/٣١٠٦ في ٩٧٠/٣/٣١ في حين بينتم بكتابكم المرقم ٥٢٥/٣١ في ٩٧٣/١/١١ بعدم العثور على قيد له في سجلاتكم فنرجو الرجوع الى تلك المخابرة وموافاتنا بالمعلومات الصحيحة عن اليهودي المذكور ووالده منشي خضوري زبيده .
امانة املاك المحافظات / تثبيت الملكية / الحاقا بكتابنا المرقم ٢٣٣٧٩ في ٩٧٣/٧/٢٣ راجين انتظار الجواب .
امانة الحقوق / الاضبارة (١٤٧٨) للتعقيب
الاوراق العامة

سعد ٨/١٨

بسم الله الرحمن الرحيم

الامانة العامة
للاموال المجمدة

يرجى الاشارة الى عدد وتاريخ هذا الكتاب وشعبة الامانة التي صدر منها عند الرد عليه

العدد / ٢٢٤٢٠
التاريخ / / ١٩٧

امانة الحق
شعبة

رئاسة الطائفة الموسوية ببغداد

م / معلومات عن يهودي

كتابكم المرقم ط/ ١٠٦١/ ٩٧٣ في ١٩٧٣/٨/٦
سبق ان بينتم بكتابكم المرقم ط/ ٥٩٥/ ٦٣ في ١٩٦٣/٩/٤ بان اليهودي
شاؤول داود بونا كوهين توفي بتأريخ ١٩٣٦/٦/٢٨ لذا نرجو تزويدنا
باسماء ورثته او القسم الشرعي الخاص بتركته . آملين الاعجابة باسرع وقت .

ع. الامين العام

صورة منه الى :-
مديرية الجنسية العامة / اليهوديات - كتابكم المرقم ٣٠٤ في ١٩٦٣/١٠/٢٣
راجين تزويدنا بالمعلومات المتوفره لديكم عن اليهودي
وعن اسماء عائلته رجاء .
امانة الحقوق / الاعصبارة (٢٢٢٧) للتعقيب
الاوراق العامة

زهير ٨/١٨/

رئاسة الطائفة الموسوية
٩٥
١٩٧٣/٨/٢٠

بسم الله الرحمن الرحيم

الامانة العامة
للاموال المجمدة

امانة الحقوق
شعبة الحقوق

رئاسة الطائفة الموسوية
رقم خاص ٩٤
التاريخ ٢٠/٨/٩٧٣

برجى الاشارة الى عدد وتاريخ هذا الكتاب وشعبة الامانة التي صدر منها عند الرد عليه

العدد / ٢٦٥٠٠
التاريخ ١٦/٨/١٩٧٣

رئاسة الطائفة الموسوية / بغداد

م/ قسام شرعي

نؤكد كتابنا ١٣١ في ٣/ ١/ ١٩٧٣

ونرجو سرعة الاجابة عليه وتزويدنا بالقسام الشرعي العائد لليهودية المتوفيـــــة (فلوره حييم صالح دعبول) .

ع/ الأمين العـــام

صورة منه الى/

امانة املاك المركز/ تثبيت الملكية/ هامشكم في ٥/ ٨/ ٩٧٣ والذى يخص اضبارة الملك ق/ ١١٧٩/ ٧م ١٣ نعيرية وكياره لانتظار الجواب رجـــاء .

الحقوق/ الاضبارة ١٣٣٦/ للتعقيب

الاوراق العامة

صلاح ١٤/ ٨

بغداد ١٥/٨/١٩٧٣

سيادة المر[illegible]

بعد التحية :

ان هذه الدكاكين ورقمها ٢٠ و ٢٢ و ٢٤ و ٢٦ محلة تحت ١١٦

التكية هي عائدة الى كنيس الحاخام حسين

ومنذ ١٥/٩/١٩٧٣ ذهبت هيئة من قبل دائرة الاموال المجمدة

وحذرت اصحاب الدكاكين من دفع اي بدل ايجار الى هذه

الدائرة وذهب قسم منهم تعديد الى الدائرة المذكورة وقالوا

لاصحاب الدكاكين نحن سوف نرسل وراءكم وبقيت الى

الآن غير مستغلة من الطرفين مع العلم بان قسم من الكنيس

البرانية كانت مؤجرة من قبل رئاسة اللجنة الادارية بدل ايجار

سنوي قدره ٢٠٠ دينارا وحمدت في حينها وعقدوا لهذه

الكنيس البرانية عقدا من دائرة الاموال المجمدة

[illegible]

بسم الله الرحمن الرحيم

الامانة العامة
للاموال المجمدة

يرجى الاشارة الى عدد وتاريخ هذا الكتاب
وشعبة الامانة التي صدر منها عند الرد عليه

امانة املاك المركز
شعبة تثبيت الملكيه

العدد / ٢٦٠٢٠٤
التاريخ / ٨ / ١٩٧٣

رئاسة الطائفة الموسوية
رقم خاص ٩٠
التاريخ ١٥/٨/٩٧٣

رئاسة الطائفه الموسويه

م / الاملاك المرقمه ٢٠ و ٢٢ و ٢٤ و ٢٦ تحت التكيه

١١٦

نؤكد كتابنا التأكيدى المرقم ٢٣٦٩٥ في ٢٥/٧/١٩٧٣
يرجى اعلامنا عن كيفية استغلالكم الاملاك اعلاه وارسال المستندات التي تثبت عائديتها لطائفتكم املين سرعة الاجابه وعدم الجائنا الى التأكيد مرة اخرى .

ع. الامين العام

صوره منه الى /ـ
املاك المركز / الايجارات الثانيه / هامشكم المورخ في ٧/٨/٩٧٣ للعلم
املاك المركز / تثبيت الملكيه / مع المرفقات
الاوراق العامه / للحفظ .

الاملاك

ديسان تاريخ استغلال هذه الاملاك من قبل المحرر
غنام ١٣/٨

١٥/٨

بسم الله الرحمن الرحيم

الامانة العامة
للاموال المجمدة

يرجى الاشارة الى عدد وتاريخ هذا الكتاب
وشعبة الامانة التي صدر منها عند الرد عليه

امانة الحقوق
شعبة الدعاوى

العدد / ٢٤٠٩٠
التاريخ ٢٧/٧/١٩٧٢

رئاسة الطائفة الموسوية
رقم تسلسل ٩٧٥
تاريخ ٢١/٧/١٩٧٢

رئاسة الطائفة الموسوية / بغداد

م/ المتوفي صالح يهودا ابراهيم

يرجى تزويدنا ببيان وفاة اليهوديين اعلاه لتقديمه الى محكمة المواد الشخصيه في الكرادة لغرض يتعلق بتحرير تركته .

ع/ الامين العام

صوره منه الى/
محكمة المواد الشخصيه في الكرادة / للعلم
امانة الحقوق / التركات / للتعقيب
الاوراق العامة

صلاح ٢٩/ ٧

بسم الله الرحمن الرحيم

الأمانة العـامة

للامـوال المجمدة

امانـة املاك المركز

شـعبة تثبيت الملكية

يرجى الاشارة الى عدد وتاريخ هذا الكتاب وشعبة الامانة التي صدر منها عند الرد عليه

العـدد / ٢٢٦٩٥

التاريخ / / ١٩٧

رئاسة الطائفة الموسوية ببغـــداد

م / الاملاك المرقمة ٢٠ و ٢٢ و ٢٤ و ٢٦ تحت التذكيه

١١٦

نؤد كتابنا المرقم ١٣٧٦٩ في ٧/٥/١٩٧٢ .

يرجى اعلامنا عن كيفية استغلالكم الاملاك اعلاه وارسال المستندات التي تثبت عائديتها لطائفتكم املين ان يتم ذلك بالسرعة المستطاعة

ع. الامين العام

صورة منه الى /-

املاك المركز/ تثبيت الملكية / مع المرفقات

الاوراق العامة

صعد ٧/٢٤

بسم الله الرحمن الرحيم

الامانة العامة
للاموال المجمدة

امانة الحقوق
شعبة الحقوق

يرجى الاشارة الى عدد وتاريخ هذا الكتاب وشعبة الامانة التي صدر منها عند الرد عليه

العدد / ٢٣٦٧٧
التاريخ / / ١٩٧
٣٧٢٥

رئاسة الطائفه الموسويه / بغداد
م / جنسية يهوديين

يرجى تزويدنا المعلومات المتوفره لديكم عن المدعويين (ريشارد ومانعه ولدى دانيل عزره حسقيل) واعلامنا ان كانا من ابناء طائفتكم من عدمه املين الاجابه بالسرعه الممكنه .

ع. الامين العام

صوره منه الى /-
مديرية الجنسيه العامه / الهويات / كتابكم اضباره ٣١/ ٩٦٢٠ في ١٥/تموز/ ٩٧٣
للعلم رجاء
امانة املاك المركز / تثبيت الملكيه / الحاقا بكتابنا ٢١٩٤٠ في ٩/ ٧/ ٩٧٣ والذى يخص الملك ٢٣/حنون الكبير الاضباره ٤٨٢ اعلمتنا المديريه انفة الذكر اعلاه بكتابها ٣١/ ٩٦٢٠ في ١٥/تموز/ ٩٧٣ بانها لم تعثر على قيد للمومى اليها اعلاه لذا نرجو انتظار جواب الطائفه بهذا الخصوص .
الحقوق / ٦/ ١ ق ٢
الاوراق العامه .

غنام ٢٤/ ٧

بسم الله الرحمن الرحيم

الامانة العامة
للاموال المجمدة

يرجى الاشارة الى عدد وتاريخ هذا الكتاب
وشعبة الامانة التي صدر منها عند الرد عليه

امانة الحقوق
شعبة الحقوق

العدد / ٢٣٦٧٦
التاريخ / / ١٩٧
٣٧٢٥

رئاسة الطائفه الموسويه ببغداد
م / ريمه حسقيل

رئاسة الطائفة الموسوية
رقم ٧١
التاريخ ٢٦/٧/٩٧٣

نؤكد كتابنا المرقم ٣٧٠٤٨ في ٢٨/٩/١٩٧٢
ونرجو سرعة تزويدنا باستشهاد عن وفاة اليهوديه موضوعة البحث محدد فيه التاريخ واسماء ورثتها ان توفرت لديكم املين الاجابه باقرب وقت .

ع. الامين العام

صوره منه الى /ـ
امانه املاك المحافظات / تثبيت الملكيه / كتابكم المرقم ٢٢٤٥٦ في ١٥/٧/٩٧٣
المتعلق بالملك تسلسل ١٥ جباويين راجين انتظار الجواب
امانة الحقوق / الاضباره (١٢٠٤) للتعقيب
الاوراق العامه .

غنام ٢٤/٧

بسم الله الرحمن الرحيم

الامانة العامة
للاموال المجمدة

العدد /
التاريخ / / ١٩٧

امانة ..... الحق .....
شعبة ..... الدعاوى .....

امانة الحسابات / ٢

م / صرف مبلغ

يرجى صرف مبلغ ١/٩٧٠ دينار واحد وتسعمائة وسبعون فلسا الى المحامي السيد نعيم الياهو شهربانى المصروف من قبله عن رسم ومصاريف دعوى تصحيح القيام المرقمة ٢/٧٣ بداءة بغداد للمواد الشخصيه على ان يكون ذلك من المصاريف العامة واعلاقها .

وتوفى لكم طيبا الوصلين المحترمين للصرف .

نجم الدين النقشبندي
م . الامين العام

المرفقات
اصلين
نسخة منه الى :-
المحامي السيد نعيم الياهو شهربانى / للعلم
امانة الحقوق / الدعاوى
الاوراق العامة

زهير ٧/٢٢/

بسم الله الرحمن الرحيم

الامانة العامة
للاموال المجمدة

امانة املاك المركز
شعبة تثبيت الملكيه

رئاسة الطائفة الموسويه
رقم خاص ٦٨
التاريخ ٥٤/٧/١٩٧٢

يرجى الاشارة الى عدد وتاريخ هذا الكتاب
وشعبة الامانة التي صدر منها عند الرد عليه

العدد / ٢٧٢٩٢
التاريخ / ٧ / ١٩٧٢
٢٧٢

الى / رئاسة الطائفة الموسويه
م / وفاة يهودى

اعلمتنا اليهوديه المحتفظه رجينه ساسون دانيال بأن اليهودى شمعون حسقيل متوفى لذا نرجو اعلامنا بتأريخ الوفاة ليتسنى لنا اجراء ما يلزم بخصوص الدكان تسلسل (٢٥) حنون الكبير نامل سرعة الاجابه .

ع / الامين العـــــام

صوره منه الى /
املاك المركز / تثبيت الملكيه / مع المرفقات
الاوراق العامه / للحفظ .

مهدى ٢٢ / ٧

بسم الله الرحمن الرحيم

الأمانة العامة
للاموال المجمدة

يرجى الاشارة الى عدد وتاريخ هذا الكتاب وشعبة الامانة التي صدر منها عند الرد عليه

العدد / ٢٢٦٢٢
التاريخ / / ١٩٧ ٢٧١٥

امانة التصفيه
شعبة الطلبات

رئاسة الطائفة الموسوية / بغداد

م/ الاضبارة ٤٧٢/ ٦٩ بصره

يرجى بيان الاسم الثلاثي للمدين في الاضبارة التنفيذية المذكورة اعلاه المدعو نعيم جيتايات واعلامنا .

ع/ الأمين العام

صورة منه الى /
امانة الاموال المجمدة في محافظة البصرة/ كتابكم ١١٦٧
/ت / ٥٧٦٩ في ٣/ ٦/ ١٩٧٣ للتعقيب

الطلبات / مع المرفقات (١٢٠٠/ للتعقيب
ملاحظ الطلبات/ للتعقيب
الاوراق العامة/ للحفظ

صلاح ١٢/ ٧

بسم الله الرحمن الرحيم

الامانة العامة
للاموال المجمدة

امانة ~~الحقوق~~
شعبة ~~الحقوق~~

يرجى الاشارة الى عدد وتاريخ هذا الكتاب
وشعبة الامانة التي صدر منها عند الرد عليه

العدد /
التاريخ / / ١٩٧

رئاسة الطائفه الموسويه / بغداد

م / قسام شرعي

يرجى تزويدنا بالقسام الشرعي الخاص باليهودى المتوفي (ابراهيم منشي يوسف)
واعلامنا بورثته والمعلومات المتوفره لديكم .

ع. الامين العام

صوره منه الى /-
امانة املاك المركز / تثبيت الملكيه / هامشكم في ١/٧/٩٧٣ والذى يخص
الملك ١٦٤/٢ حمام العالج لانتظار الجواب لطفا

الحقوق ١/٦ ق ٢
الاوراق العامه .

غنام ٧/١٠

بسم الله الرحمن الرحيم

الامانة العامة

للاموال المجمدة

العدد /

التاريخ / / ١٩٧

امانة الحقوق

شعبة الحقوق

الى : رئاسة ملاحظية الاموال المجمدة في محافظة ديالى

م / ديانة امرأة

كتابكم المرقم ٨٣٨ق/ ٢٢١٠ في ١٩٧٣/٧/١

يرجى الرجوع الى كتابنا المرقم ٣٣٤٢٦ في ٩٧٢/٨/٣١

حول الموضوع .

م . الامين العام

صورة منه الى :-

رئاسة الطائفة الموسوية ببغداد - كتابكم المرقم ط /٨١٨ ٧٢/

في ٩٧٢/٨/١٦ - للعلم رجاء

امانة الحقوق / الحقوق - الاعتبارة ١/٦ ق٢ للحفظ

الاوراق العامة - للحفظ

زهير ٧/٨/

رئاسة الطائفة الموسوية
رقم خاص ٥٨
التاريخ ٧٢/٧/١١

بسم الله الرحمن الرحيم

الامانة العامة
للاموال المجمدة

امانة الحقـــوق
شعبة الحقـوق

برجى الاشارة الى عدد وتاريخ هذا الكتاب
وشعبةالامانة التيصدر منها عند الرد عليه

العـدد /
التاريخ / / ١٩٧

رئاسة الطائفة الموسوية ببغداد

م / تاريخ وفاة

نؤكد كتابنا المرقم ٢٧٨١٩ في ٢٢/ ٧/ ١٩٧٢
ونرجو سرعة اعلامنا النتيجة عن تاريخ وفاة اليهود فرايم وخضورى ومسغودة
اولادمير دلومي . املين الاجابة باسرع وقت .

ع/ الأمين العـــام

صورمنه الى/
امانة الاموال المجمدة في بابل /كتابكم المرقم ٣٥٧٨ في ٢٤/ ٦/ ٩٧٣
المتعلق بالملك تسلسل ٤٤٤ جبران// حله .
راجين انتظار الجواب .
امانة املاك المحافظات/ تثبيت الملكية /بالاشارة للكتاب اعلاه للعلم رجاء
امانة الحقوق/ الاضبارة ٦/ ١ق٢ للتعقيب
الاوراق العامة

صلاح ٤/ ٧

بسم الله الرحمن الرحيم

الامانة العامة
للاموال المجمدة

امانة الحقوق
شعبة الحقوق

يرجى الاشارة الى عدد وتاريخ هذا الكتاب
وشعبة الامانة التي صدر منها عند الرد عليه

العدد /
التاريخ / / ١٩٧

رئاسة الطائفة الموسيه
رقم خاص
التاريخ

رئاسة الطائفه الموسيه ببغداد

م / ديانة امراءه

نؤكد للمره الثانيه كتابنا المرقم ٢٠٢٢٠ في ١٩٧٣/٦/٥
ونرجو سرعة تزويدنا بالمعلومات المتوفره لديكم عن وفاتها وانتماء ورثتها والقسام الخاص بالورثه
في حالة كونها متوفاة املين الاجابه باسرع وقت دون الحاجه الى التأكيد عليكم مرة اخرى .

ع. الامين العام

صوره منه الى /-
امانة املاك المركز تثبيت الملكيه / هامشكم المرقم ٩٧٣/٦/٢٤ المتعلق بالملف
تسلسل ١٨١/٤ سفينه / راجين انتظار الجواب .
امانة الحقوق / الاضباره ١/٦ ص ٢ للتعقيب
الاوراق العامه .

غنام ٧/١

بسم الله الرحمن الرحيم

الامانة العامة
للاموال المجمدة

العدد /
التاريخ / / ١٩٧

امانة الحقوق
شعبة الدعاوى

رئاسة الطائفة الموسوية
رقم خاص
تاريخ

اللجنة الادارية للطائفة الموسوية / بغداد

م/ ارسال مبالغ

نشيركم الى كتاب امانة الاموال المجمدة / بابل المرقم ٢٥٢٢ في ٧٣/٥/١٧
راجين تنفيذ ما جاء فيه بالسرعة الممكنة .

ع/ الامين العـــام

صورة منه الى/

امانة الاموال المجمدة /بابل/ اشارة الى كتابكم اعلاه/ للتعقيب
المفتشيه العامة

امانة املاك المحافظات/ ٢ /الاستغلال تثبيت الملكية | اشارة الى الكتاب اعلاه للعلم رجاء

امانة الحقوق/ الدعاوى / للحفظ
الاوراق العامة

صلاح ١/ ٧

بسم الله الرحمن الرحيم

الامانة العامة للاموال المجمدة

أمانة الاموال المجمدة / بابل

((سفير جباً))

العدد / ٥٥٥

التاريخ ٧ / ٥ / ١٩٧٢

الى / اللجنة الادارية للطائفة اليهودية ببغداد

م/ ايصال مبالغ

نؤكد كتابنا المرقم ٥٥٥ في ٦/٥/١٩٧٢
بوجوب ايصال قائمة المبالغ المتحصلة من قيمكم عن الاموال المجمدة
المتعلقة عليها حقاً بدينكم من السفير ناجي عبدالله العلي - العائلة
في قضاء الهندية - محلة الكفل / المذكورة اعلاه لم ترد
ولعله سوف تقام الدعوى عليكم وعلى السفير المذكور اعلاه لم ترد
المبالغ المتحصلة منكم

فاضل جعفر سلطان
امين الاموال المجمدة

(صورة مع التحية)

امانة الخزينة - الدعاوى / الى كاتبنا عدنان العلم والسيد صباح

المحاسبة العامة
امانة الاموال المحافظات
الاستيداع
تثبيت القيد

الى كاتبنا عدنان العلم صباح

كاتب الدعاوى / للتحقيق

٥/٦

بسم الله الرحمن الرحيم

الجمهورية العراقية

وزارة العدل

مديرية الشؤون القانونية

العدد / ٧٢٢١

التاريخ ١ / ١ / ٧٢

وارد ... صادر ...

المكتب / مديرية الشؤون القانونية لوزارة العدل

وكالة السيد / ١

٧٢/١٠/٢٧ في ٢٢٥٢ في الدائرة / ١ مديرية الشؤون القانونية لوزارة العدل بكتابها المرقم
ش ق ١ في ٧٢/١٠/٢٧ بشأن توكيل السيد / ١ المحامي

السيد / ١

بعد التحية

بشأن توكيل السيد / ١ المحامي بكتابها المرقم ش ق ١ في ٧٢/١٠/٢٧ بشأن
توكيل السيد / ١ المحامي

نرجو التكرم بالاطلاع على الكتاب المذكور اعلاه واتخاذ اللازم بشأنه
حسب القانون

مع التقدير

مدير الشؤون القانونية

١٧ / ١٠ / ٧٢

بسم الله الرحمن الرحيم

الامانة العامة

للاموال المجمدة

امانة املاك المركز

شعبة تثبيت الملكية

يرجى الاشارة الى عدد وتاريخ هذا الكتاب وشعبة الامانة التي صدر منها عند الرد عليه

العدد / ٧٦٩

التاريخ / / ١٩٧

رئاسة الطائفة الموسويـــــــــــه

م / الدار المرقمة ٥١آ/١٤٤ طاطران (ابو دودو)

رئاسة الطائفة الموسوية
رقم خاص ٢٦
التاريخ ١/٧/٩٧٣

كتابكم المرقم ط/١٠١٠/٧٣ في ١٢/٦/٩٧٣ الموجه الى امانة العاصمة وصورة منه الينا .

يرجى تزويدنا بكافة المعلومات المتوفرة لديكم مع تزويدنا بصورة سجله لنتمكن من معرفة عائدية الملك اعلاه ومن ثم دفع مبلغ -/٢٠ دينارا الى امانة العاصمة نأمل سرعة الاجابة .

ع. الامين العام

صورة منه الى/-

امانة العاصمة / وحدة المركز/ الحسابات/ لتابكم المرقم ١٠/ ٥٦٢ في ١٠/٦/٧٣

املاك المركز/ تثبيت الملكية / مع المرفقات

الاوراق العامة

سعد ٢٨/٦

بسم الله الرحمن الرحيم

الامانة العامة
للاموال المجمدة

امانة ~~مجلس الوزراء~~
شعبة التثبيت الملكية

يرجى الاشارة الى عدد وتاريخ هذا الكتاب وشعبة الامانة التي صدر منها عند الرد عليه

العدد / ١٩٧٨
التاريخ / / ١٩٧

رئاسة الطائفة الموسوية

رقم خاص
تاريخ

رئاسة الطائفة الموسوية ببغداد

م/ الدار تسلسل ١/ ١٨١ ابواب ٣٩و٣٩و٣٩ب طاطران

١٤٤

نؤكد كتابنا التأكيدي المرقم ٤٨٣٢٠ في ٢٧/ ١٢/ ١٩٧٢

يرجى تزويدنا بما لديكم من معلومات عن عائدية الدار اعلاه املين سرعة الاجابة وعدم الجائنا الى التأكيد مرة اخرى ٠

ع/ الامين العـــام

صورة منه الى /

املاك المركز/ تثبيت الملكية/ مع الاشارة ٤٠
الاوراق الدامة/ للحفظ

صلان ٦/ ١٧

بسم الله الرحمن الرحيم

الامانة العامة

للاموال المجمدة

العدد /

التاريخ ١٩ / ٦ / ١٩٧٢

امانة املاك المركز

شعبة تثبيت الملكية

رقم خاص ١٩

تاريخ ٢٠/٦/١٩٧٢

الى :-

رئاسة الطائفة الموسوية

م / الدكان تسلسل ١١٣ ابواب ١٢٩ / ١٤٩ طاطران

نؤكد كتابنا التأكيدى المرقم ٤٨٥١٠ فى ٢٨/١٢/١٩٧٢

يرجى اعلامنا بما لديكم من معلومات عن مالك الدكان اعلاه والجهة التى تستلم بدلات الأيجار آملين سرعة الأجابه لأهمية الموضوع .

ع. الأمين العام

صورة منه الى :-

املاك المركز - تثبيت الملكية - مع الأضبارة ٣٢٥

الأوراق العامة - للحفظ

زهير /١٧/٦

بسم الله الرحمن الرحيم

الامانة العامة

للاموال المجمدة

العدد / ١٩٠٩٢

التاريخ ١٩ / ٦ / ١٩٧٢

امانة ..... امارات المركز .....

شعبة ..... تثبيت الملكيه .....

الى :-

رئاسة الطائفه الموسويه ببغداد

/ الدكان تسلسل ١١٤ ابواب ١٣١ / ١٤٩ طاطران

نؤكد كتابنا التأكيدي المرقم ٤٨٣٢١ في ١٩٧٢/١٢/٢٧
يرجى تزويدنا بما لديكم من معلومات عن عائدية الدكان اعلاه املين
سرعة الاجابه لاهمية الموضوع .

ع/ الامين العام

صوره منه الى /-

امانات المركز / تثبيت الملكيه / مع الاضباره ١٤٠

الاوراق العامه / للحفظ .

رئاسة الطائفة الموسوية
رقم خاص ١٨
التاريخ ٢٢/٦/٧٢

بسم الله الرحمن الرحيم

الامانة العامة

للاموال المجمدة

امانة ~~املاك المركز~~

شعبة ~~تثبيت الملكية~~

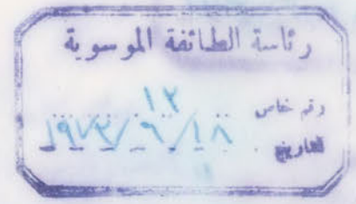

برجى الاشارة الى عدد وتاريخ هذا الكتاب وشعبة الامانة التي صدر منها عند الرد عليه

العدد /

التاريخ / / ١٩٧

رئاسة الطائفة الموسوية ببغداد

م/ الملك تسلسل ٣٩٢ ابواب ٧٣/ ١٣٩ تورات

نؤكد كتابنا التاكيدي المرقم ٤٧٨٤١ في ١٩٧٢/١٢/٢٥

يرجى اعلامنا عن كيفية استغلالكم الملك الموصوف اعلاه وتزويدنا بالمستندات الثبوتيه التي يتوئيد عائدية الملك الى طائفتكم املين سرعة الاجابة لاهمية الموضوع .

ع/ الامين العام

صورة منه الى /

املاك المركز/ تثبيت الملكية/ مع المرفقات/ الاضبارة ٥٠٨

الاوراق العامة/ للحفظ

صلاح ٦/١٦

بسم الله الرحمن الرحيم

الامانة العامة
للاموال المجمدة

العدد /
التاريخ / / ١٩٧

امانة الحقوق
شعبة الشركات

رئاسة الطائفة الموسوية
رقم خاص ١٢
التاريخ ١٩٧٢/٦/١٨

الى :-

رئاسة الطائفه الموسويه

م / اليهودى ساسون نسيم هارون كوهين

نؤكد كتابنا ٤٦٣٣٠ فى ١٩٧٢/١٢/١٤ ونرجو تزويدنا بالقسام الشرعى الخاص بالمتوفى المذكور او بيان اسماء الورثه لمطالبتهم بتقديم تقرير الى شعبة التركات / فى مديرية ضريبة الدخل العامة وبيان عناوينهم وتأريخ الوفاة آملين ذلك بالسرعة المستطاعة .

ع. الأمين العام

صورة منه الى :-

مديرية ضريبة الدخل العامة - التركات - كتابكم ٨٨٧٣/٣/٤٥ فى ١٩٧٢/١٢/٢٣ - للعلم

امانة الحقوق / التركات / للتعقيب

الأوراق العامة

زهير /٦/١٦

بسم الله الرحمن الرحيم

الأمانة العامة

للاموال المجمدة

يرجى الاشارة الى عدد وتاريخ هذا الكتاب وشعبة الامانة التي صدر منها عند الرد عليه

العدد / ١٨٥٢١

التاريخ ١٤ / ٦ / ١٩٧٣

أمانة الحقوق

شعبة الحقوق

رئاسة الطائفة الموسوية

رقم خاص ١١

التاريخ ٨ / ٦ / ١٩٧٣

رئاسة الطائفة الموسوية ببغداد

م/ معلومات عن يهودية

نؤكد كتابنا المرقم ٣١٣٧ في ١/ ٢/ ١٩٧٣

ونرجو سرعة تزويدنا بالمعلومات المتوفرة لديكم عن المدعوه خاتون روبين هارون لاوى وبيان فيما اذا كانت متوفيه . املين الاجابة باسرع وقت .

ع/ الأمين العام

صورة منه الى /

امانة املاك المركز/ تثبيت الملكية/ هامشكم في ٩/ ٦/ ١٩٧٣ المتعلق بالملك تسلسل ٢/ ١/ ٥٠٧ محلة التورات راجين انتظار الجواب .

امانة الحقوق/ ٦/ ١ للتعقيب

الاوراق العامة

صلاح ١٣/ ٦

بسم الله الرحمن الرحيم

الامانة العامة

للاموال المجمدة

امانة ~~الحقوق~~

شعبة ~~الحقوق~~

١٩٧٣/٦/١١

برجى الاشارة الى عدد وتاريخ هذا الكتاب وشعبة الامانة التي صدر منها عند الرد عليه

العدد / ١٧٤٧٩

التاريخ ١٩٧٣/٦/١٢

الى / رئاسة الطائفه الموسويه ببغداد

م / معلومات عن يهود

نؤكد كتابنا المرقم ١٣٥٨٦ فـــــــــي ١٩٧٣/٤/٢٨

ونرجو سرعة تزويدنا بالمعلومات المتوفره لديكم عن المذكورين فيه املين التعاون معنا والاجابه باقرب وقت ٠

ع٠ الامين العام

صوره منه الى /-

امانة املاك المحافظات / تثبيت الملكيه / كتابكم المرقم ١٦١٩٩ في ٧٣/٥/٢٣ المتعلق بالملك تسلسل ٢٢١ مهديه / بابل راجين انتظار الجواب

امانة الحقوق / ٦/ ١ للتعقيب

الاوراق العامه ٠

غنام ٦/٤

بسم الله الرحمن الرحيم

الامانة العامة
للاموال المجمدة

امانة الحقـــوق
شعبة ~~المحقوق~~

برجى الاشارة الى عدد وتاريخ هذا الكتاب
وشعبة الامانة التي صدر منها عند الرد عليه

العـدد /
التاريخ / / ١٩٧

رئاسة الطائفة الموسوية ببغداد

م/ قسامات شرعيـــه

نؤكد كتابنا المرقم ٤٧٤٨ في ١٩٧٢/٢/٢٨
ونرجو اعلامنا بورثة اليهود المتوفين المذكورين فيه وتزويدنا بالقسامات الشرعية
الخاصة بهم املين التعاون معنا والاجابة باسرع وقت •

عن الامين العـــام

صورة منه الى /

امانة املاك المركز/ تثبيت الملكية/ كتابكم المرقم ١٣٩٣٩ في ١٩٧٣/٥/٢
المتعلق بالملك تسلسل ٤٨ حمام العالج رقم الابواب
٨٠/٢٨ راجين انتظار الجواب •

امانة الحقوق/ ٣ / ١ للتعقيب
الاوراق العامة

صلاح ٧ / ٥

بسم الله الرحمن الرحيم

الامانة العامة

للاموال المجمدة

امانة الحقوق

شعبة الحقوق

يرجى الاشارة الى عدد وتاريخ هذا الكتاب وشعبة الامانة التي صدر منها عند الرد عليه

العدد / ١٢٥٨٦

التاريخ / / ١٩٧

٢٢٢٨

رئاسة الطائفة الموسوية

رقم خاص ١٧٩٩

التاريخ ٢٩/٤/٩٧٣

الى / رئاسة الطائفه الموسويه ببغداد

م / معلومات عن يهود

يرجى اعلامنا بالمعلومات المتوفره لديكم عن اليهود المدرجه اسمائهم ادناه وبيان فيما اذا كانو متوفين ام لازالوا على قيد الحياة لعدم عثورنا ومديرية الجنسيه العامه على قيد لهم .

١ـ يهودا حاخام نسيم

٢ـ رفقه = =

٣ـ اسحاق = =

٤ـ مير = =

٥ـ الياهو يامين

ع. الامين العام

صوره منه الى :ـ

مديرية الجنسيه العامه / الهويات / كتابكم المرقم ٥١٤٦/٣١ في ١٧/٤/٩٧٣ للعلم رجاء

امانه املاك المحافظات / تثبيت الملكيه / الحاقا بكتابنا المرقم ١١٠٣٤ في ٨/٤/٧٣

المتعلق بالملك تسلسل ٢٢١ محلة مهديه / بابل راجين

انتظار الجواب

امانة الحقوق / الاضباره ١/٦ للتعقيب

الاوراق العامه .

غنام ٤/٢٦

بسم الله الرحمن الرحيم

الامانة العامة
للاموال المجمدة

امانة الحقـــــوق
شعبة الحقـــــوق

برجى الاشارة الى عدد وتاريخ هذا الكتاب وشعبة الامانة التي صدر منها عند الرد عليه

العدد / ١٢٥٨٥
التاريخ / / ١٩٧

٢٢٢٨

رئاسة الطائفة الموسوية ببغداد

م/ معلومات عن يهود

نؤكد للمرة الثانيه كتابنا المرقم ١٨ ١٨٢ فـــــــس ١٩٧٢/٥/٢٧ .
ونرجو اعلامنا عما اذا كان اليهود المذكورين فيه على قيد الحياة من عدمه وتزويدنا بالقسامات الشرعيه الخاصه بورثتهم ان كانو متوفين املين التعاون معنا والاجابه باسرع وقت .

ع/ الامين العـــــــام

صوره منه الى/
امانة املاك المحافظات/ تثبيت الملكيه / هامشكم المؤرخ ٩٧٣/٤/٢٢ المتعلق بالقطعه ١٠١ مقاطعه ٦١ العامريه / الخالص ندرج لكم ادناه كافة المعلومات از اسم كل من اليهو المتوضح عنهم .

١ـ فريد داود حسقيل سمره ـ مسقط راجين ملاحظة منشورنا المرقم ٥٧٣ في ٧١/١/١١ وتجميد امواله اعتبارا من تاريخ

موافقة رئاسة الجمهوريه في ٩٧٠/١٢/٢٨

٢ـ احسان داود حسقيل سمره كـــــــــــــــــــــذا
٣ـ هديه = = = مسقطه يرجى ملاحظة منشورنا المرقم ٢٧٤٦٨ في ٩٧٢/٧/١٨ وتجميد اموا لها اعتبارا من انتهاء المدة المحدده لها المنتهيه في ٩٧٢/٦/١٠
٤ـ خيريه = = = مسقطه حسب كتاب السفر . المرقم ٦٨٣/٣٠ ٢/ / ٣٠١٥٢ في ٩٦٣/١١/٣٠ لتجنسها الامريكيه لذا تجميد اموالها اعتبارا من تاريخ اكتسابها الجنسيه في ٩٥٩/٦/٢٢ .

امانة الحقوق / الاضباره (٢٢٣٩) للتعقيب
الاوراق العامه .

مهدي ٣١/ ٤

بسم الله الرحمن الرحيم

الامانة العامة

للاموال المجمدة

امانة ـــــ الحقـــوق

شعبة ـــــ الحقـــوق

يرجى الاشارة الى عدد وتاريخ هذا الكتاب وشعبة الامانة التي صدر منها عند الرد عليه

العدد / ١٢٥٨٤

التاريخ / / ١٩٧

رئاسة الطائفة الموسوية ببغداد

م/ معلومات عن يهوديين

نؤكد للمرة الثانية كتابنا المرقم ٤٢٥١٦ في ١٩٧٢/١١/١١

ونرجو سرعة اعلامنا بكافة المعلومات المتوفرة لديكم عن المدعويين شفيق شاءوول اسحق ومريم منشي مير • املين التعاون معنا والاجابة على جميع المخابرات الموقوفة لديكم ـ باسرع وقت •

ع/ الامين العـــــام

صورة منه الى /

امانة املاك المحافظات/ تثبيت الملكية/ هامشكم في ٢٣/ ٤/ ١٩٧٣ المتعلق بالملك تسلسل ٤٣٤ تكية/ بعقوبه راجين انتظار الجواب•

امانة الحقوق/ ١/٦ للتعقيب

الاوراق العامة

صلاح ٢٦/ ٤

بسم الله الرحمن الرحيم

الامانة العامة
للاموال المجمدة

امانة الحقوق
شعبة الحقوق

يرجى الاشارة الى عدد وتاريخ هذا الكتاب وشعبة الامانة التي صدر منها عند الرد عليه

العدد / ١٤٩٧
التاريخ ١/ ٤/ ١٩٧٣

رئاسة الطائفة الموسويه ببغداد

م/ معلومات عن يهوديه

نؤكد كتابنا المرقم ١٤٤٧ في ١٩٧٣/١/٢٠ ونرجو سرعة اعلامنا بالمعلومات المتوفره لديكم عن المدعوه ديزه يعقوب املين سرعة الاجابه باسرع وقت وعدم الجائنا للتأكيد عليكم مرة اخرى.

ع/ الامين العام

صوره منه الى/
امانة املاك المحافظات/ تثبيت الملكيه / هامشكم المؤرخ في ١٩٧٣/٤/٢٣ المتعلق بالملك تسلسل ٤١٦/٦ سراي بعقوبه راجين انتظار الجواب.

امانة الحقوق ١/٦ للتعقيب.
الاوراق العامه . .

مهدي ٤/٢٦

بسم الله الرحمن الرحيم

الامانة العامة
للاموال المجمدة

يرجى الاشارة الى عدد وتاريخ هذا الكتاب
وشعبة الامانة التي صدر منها عند الرد عليه

امانة ..... الحقـــــــوق
شعبة ..... الحقـــــــوق

العدد /
التاريخ / / ١٩٧

رئاســـــه الطائفه الموسويه ببغـــــداد
م/ معلومات عن يهود

نؤكد كتابنا المرقم ٤٦٣٤٣ والمؤرخ فـــــــــــــــس ١٤/١٢/١٩٧٢ .
ونرجو اعلامنا بكافه المعلومات المتوفره لديكم عن اليهود المذكورين فيه املين التعاون معنا والاجابه بالسرعه الممكنه .

ع/ الامين العـــــــام

صوره منه الى/
مديريه الجنسيه العامه / الهويات/ بالاشاره لكتابنا اعلاه للعلم رجاء.
امانه املاك المحافظات/ تثبيت الملكيه - هامشكم المؤرخ ٢١/٣/١٩٧٣ . المتعلق بالقطعه ١٩٠ مقاطعه ٤١ بلد محزم / بصره راجين [illegible] ر الجـــواب.
امانه الحقـــــــوق ١/٦ للتعقيب .
الاوراق العـــامه .

معدى ٣/٤

بسم الله الرحمن الرحيم

الامانة العامة
تلاموال المجمدة

امانة ..... الحقوق
شعبة ..... الحقوق

يرجى الاشارة الى عدد وتاريخ هذا الكتاب وشعبة الامانة التي صدر منها عند الرد عليه

العدد /
التاريخ / / ١٩٧

مديرية الجنسية العامة/ الهويات

م/ جنسية شخص

يرجى اعلامنا عما اذا كان المدعو (روفائيل عزيز) يهوديا مسقطه عنه الجنسية العراقية وتحديد تاريخ اسقاطه ان كان مسقطا رجاء .

ع/ الامين العـــــام

صورة منه الى /

رئاسة الطائفة الموسوية ـ بغداد ـ لتزويدنا بالمعلومات المتوفرة لديكم عن المدعو (سليمه عزيز) واعلامنا ان كانت من ابناء طائفتكم من عدمه رجاء

امانة املاك المحافظات/ تثبيت الملكية/ هامشكم في ٢٤/ ٢/ ٩٧٣ لاغتنا رجواب ـــ مديرية الجنسية ورئاسة الطائفة علما بأن مديرية الجنسية العامـــة الهويات ـ سبق وان اعلمتنا بأنها قد عثرت على قيد للمدعـــــو ـ مناحيم رحيم ـ باسم مناحيم رحمين مناحيم مسقط في بغداد بالاستمارة بموجب كتابها ٢١٥١/٣١ في ١٥/ ٢/ ١٩٧٣ ولا تعلم ان كان هو ـــ المقصود من عدمه .

امانة الحقوق/ ١/٦ للتعقيب
الاوراق العامة

صلاح ٣/ ٣

بسم الله الرحمن الرحيم

الامانة العامة
للاموال المجمدة

يرجى الاشارة الى عدد وتاريخ هذا الكتاب وشعبة الامانة التي صدر منها عند الرد عليه

العدد /
التاريخ / / ١٩٧

أمانة الحقوق
شعبة الحقوق

رئاسة الطائفة الموسوية / بغداد
م / معلومات عن يهودية

نؤكد كتابنا المرقم ٤١٦٣ في ١٢/٢/١٩٧٣ .
ونرجو تزويدنا بكافة المعلومات المتوفرة لديكم عن المدعوه تفاحه رويبل وهل انها من ابناء طائفتكم من عدمه املين الاجابة بالسرعة الممكنة .

عن الاميـــن العـــام

صورة منه الى /-
مديرية الجنسية العامة / الهويات كتابكم المرقم ٢٤١٣/٣١ في ٩٧٣/٢/٢١ للعلم رجاء
امانة املاك المركز/ تثبيت الملكية / كتابنا اعلاه والذي يخص الملك تسلسل ٧٠ طاطران
راجين انتظار الجواب

امانة الحقوق ١/٦ للتعقيب
الاوراق العامة

سعد ٣/٣

بسم الله الرحمن الرحيم

الامانة العامة
للاموال المجمدة

امانة الحقوق
شعبة الحقوق

يرجى الاشارة الى عدد وتاريخ هذا الكتاب وشعبة الامانة التي صدر منها عند الرد عليه

العدد /
التاريخ / / ١٩٧

رئاسة الطائفة الموسوية ببغداد

م / معلومات عن يهودي

يرجى تزويدنا بكافة المعلومات المتوفرة لديكم عن المدعو صالح مراد شكر حيشعثرنا على قيد باسم صالح شكر متوفي بتاريخ ٩٥٤/٤/٨ وكان يسكن بستان كبه كما نرجو اعلامنا باسماء ورثته واسمه الكامل • آملين الاجابة بالسرعة الممكنة •

ع• الامين العام

صورة منه الى /-
مديرية الجنسية العامة / الهويات / كتابكم المرقم ٢٥٥٧/٣١ في ٩٧٣/٢/٢٥
للعلم رجاء
امانة املاك المركز/ تثبيت الملكية / الحاقا بكتابنا المرقم ٥٠٤٣ في ٩٧٣/٢/٢٠
المتعلق بالاضبارة ٧٣٧/١ راجين انتظار الجواب•
امانة الحقوق / الاضبارة (٢٢٧٩) للتعقيب
الاوراق العامة

سعد ١/٣

بسم الله الرحمن الرحيم

الامانة العامة
للاموال المجمدة

امانة التصفيه
شعبة الرهون

يرجى الاشارة الى عدد وتاريخ هذا الكتاب
وشعبة الامانة التي صدر منها عند الرد عليه

العدد /
التاريخ / / ١٩٧

الى / رئاسة الطائفه الموسويه في بغداد

م / معلومات عن شخص

نؤكد كتابنا / الحقوق المرقم ٢٦٤٧ في ١٩٧٣/١/٢٨
راجين تزويدنا بالمعلومات المتوفره لديكم عن المدعو شاؤل موشي تونه املين سرعة الاجابه .

ع. الامين العام

صوره منه الى :-
مديرية الجنسيه العامه / الهويات / للعلم
امانة الحقوق / كتابكم اعلاه / للعلم
امانة التصفيه / الرهون / للتعقيب
الاوراق العامه / للحفظ .

غنام ٢/٢٧

بسم الله الرحمن الرحيم

الامانة العامة
للاموال المجمدة

يرجى الاشارة الى عدد وتاريخ هذا الكتاب وشعبة الامانة التي صدر منها عند الرد عليه

العدد /
التاريخ / / ١٩٧

أمانة املاك المركز
شعبة الايجارات

الطائفة الموسوية / بغداد
م / الدار ١/٢/٢ تسلسل ١٢/٩٧ الرواف

نؤكد كتابنا ١١٢١ في ١٩٧٣/١/١١ آملين الاسراع في ارسال المفاتيح الخاصة بالدار اعلاه ليتسنى لنا استغلالها وعدم الجائنا لتأكيدات اخرى .

عن الاميـــن العـــام

صورة منه الى /-
امانة املاك المركز/ الايجارات/ ١ / للتعقيب
امانة املاك المركز/ الاوراق /اضبارة ١٥/٤٦/٥ للحفظ

سعد ٢/٢٧

بسم الله الرحمن الرحيم

الامانة العامة
للاموال المجمدة

يرجى الاشارة الى عدد وتاريخ هذا الكتاب وشعبة الامانة التي صدر منها عند الرد عليه

العدد /
التاريخ / / ١٩٧

أمانة الحقوق
شعبة الحقوق

رئاسة الطائفه الموسويه / بغداد
م / ديانه شخص

يرجى اعلامنا عما اذا كان المدعو (هادر بوليس طاطورى) من ابناء طائفتكم من عدمه وتزويدنا بالمعلومات المتوفره لديكم املين سرعة الاجابه رجاءً.

ع/ الامين العـــــام

صوره منه الى/
رئاسة ملاحظية الاموال المجمده فى محافظة ديالى / كتابكم ٤٤٦/٤٧١ والمؤرخ فى ١٢/٢/٩٧٣ لانتظار جواب الطائفه رجاءً.
امانة الحقوق ١/٣ للتعقيب.
الاوراق العامه.

معدى ٢/٢٥

بسم الله الرحمن الرحيم

الأمانة العـامة

للامـوال المجمدة

امانـة الحقوق

شـعبة الحقوق

يرجى الاشارة الى عدد وتاريخ هذا الكتاب وشعبة الامانة التي صدر منها عند الرد عليه

العـدد /

التاريخ / / ١٩٧

رئاسة الطائفة الموسوية / بغـــداد

م/ معلومات عن يهـــودى

نؤكد كتابنا المرقم ١٤٨٤ في ١٩٧٣/١/٢٠ .

ونرجو تزويدنا بكافة المعلومات المتوفرة لديكم عن المدعو عيزر صالح خضوري املين الاجابة باسرع وقت .

ع. الامين العام

صورة منه الى /-

املاك المركز/ تثبيت الملكية/ هامشكم المؤرخ ١٩٧٣/٢/٢١

المتعلق بالملك تسلسل ١٤٣ البو جمعه راجين

انتظار الجواب

امانة الحقوق ١/٦ للتعقيب

الاوراق العامة

سعد ٢/٢٥

بسم الله الرحمن الرحيم

الامانة العامة
للاموال المجمدة

يرجى الاشارة الى عدد وتاريخ هذا الكتاب وشعبة الامانة التي صدر منها عند الرد عليه

امانة الحقوق
شعبة الحقوق

العدد /
التاريخ / / ١٩٧

رئاسة الطائفة الموسوية بغداد

م/ معلومات عن يهودي

نؤكد كتابنا المرقم ٤٦٣٣٥ في ١٤/١٢/١٩٧٢ .
ونرجو اعلامنا بكافة المعلومات المتوفره لديكم عن اليهودي الياهو حسقيل خزام وبيان اسماء ورثته في حالة وفاته آملين سرعة الاجابة .

ع/ الامين العام

صورة منه الى /-
امانة املاك المركز - تثبيت الملكية - هامشكم المؤرخ في ٢١/٢/٩٧٣ المتعلق بالملك تسلسل ٤١٨ البو جمعه راجين انتظار الجواب.
امانة الحقوق - الاضبارة (١٢٦٢) للتعقيب .
الاوراق العامة .

المهدي/ ٢٤/٢/٩٧٣

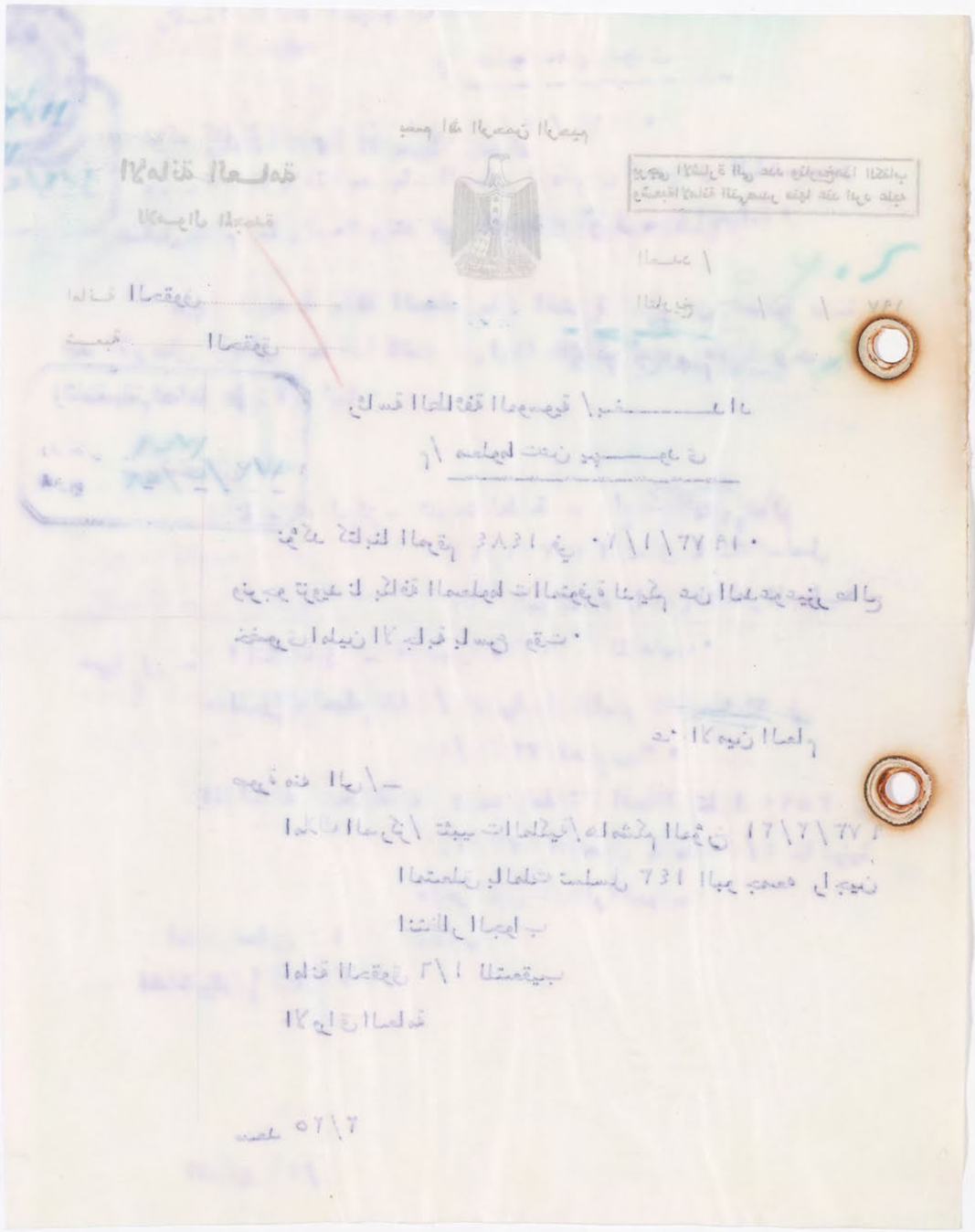

بسم الله الرحمن الرحيم

الامانة العامة

للاموال المجمدة

العدد / ٥٦٩١

التاريخ / / ١٩٧

امانة الحقوق

شعبة الحقوق

الى :-

رقم خاص ١٧٢٥

التاريخ ٢٦/٢/٩٧٣

رئاسة الطائفة الموسوية ببغداد

م / معلومات عن امراءة

يرجى تزويدنا بكافة المعلومات المتوفرة لديكم عن المدعوة دينة عبد الاربيلي وبيان فيما اذا كانت من ابناء طائفتكم لعدم عثورنا ومديرية الجنسية العامة على قيد لها .

ع . الامين العام

صورة الى -

مديرية الجنسية العامة / الهويات / كتابكم ٢١٩٨/٣١ في ٧٣/٢/١٧ للعلم رجاء .

امانة املاك المحافظات / تثبيت الملكية / الحاقا بكتابنا ٣٥٩٠ في ٩٧٣/٢/٧ المتعلق بالملك ٤/٥ خاتونية

مواصراجين انتظار الجواب .

امانة الحقوق / ١/٦ للتعقيب

الاوراق العامة .

العلوي ٢/٢٢

بسم الله الرحمن الرحيم

الامانة العامة
للاموال المجمدة

أمانة الحقوق
شعبة الحقوق

يرجى الاشارة الى عدد وتاريخ هذا الكتاب وشعبة الامانة التي صدر منها عند الرد عليه

مستعجل جدا •

العدد /
التاريخ / / ١٩٧

رئاسة الطائفه الموسويه / بغداد
م/ ديانة امرأه

نؤكد كتابنا المرقم ٤٥٣٤٨ قس ٧/١٢/١٩٧٢ •
ونرجو سرعة اعلامنا فيما اذا كانت المدعوه خيريه حيوكه رحمين من ابناء طائفتكم من عدمه •

ع/ الامين العام

صوره منه الى/
امانة كلكك الاموال المجمده في محافظة نينوى ـ كتابكم المرقم ١١٥/١٩٥ في ١٥/٢/٧٣ راجين انتظار الجواب •
امانة املاك المحافظات ـ تثبيت الملكيه ـ بالاشاره للكتابين اعلاه للعلم رجاء •
امانة الحقوق / الاضباره (٢١٧٣) للتعقيب •
الاوراق العامه •

مهدي ٢٢/٢

بسم الله الرحمن الرحيم

الامانة العامة
للاموال المجمدة

أمانة الحقـــــوق
شعبة الحقوق

يرجى الاشارة الى عدد وتاريخ هذا الكتاب وشعبة الامانة التي صدر منها عند الرد عليه

العدد / ٢٢٤٤
التاريخ / / ١٩٧

رئاســـــة الطائفه الموسويه ببغداد
م / ديانه شخص

نؤكد للمرة الثانيه كتابنا المرقم ٢٠٣٧٦ فـــــــــــــــس ١٩٧٢/٦/٧ .
ونرجو سرعة تزويدنا بالمعلومات المتوفره لديكم عن ديانة الشخص المدعو شوع اسحق جنكته وتأريخ وفاته واسماء ورثته والقسام الشرعي الخاص بالورثه في حالة كونه موسويا . املين سرعة الاجابه بأقرب وقت ممكن .

ع/ الامين العـــــــام

صوره منه الى/
امانة املاك المركز ـ تثبيت الملكيه ـ هامشكم المؤرخ ٩٧٣/٢/٢٠ المتعلق بالقطعه ٣/١٢٩ مقاطعه ١٣ نعيريه وكياره راجين ملاحظة كتابنا المرقم ١٣٧ في ٩٧٣/١/٣ المتعلق بالقطع ١٤٦ و ٣/١٤٥ مقاطعه ١٣ نعيريه وكياره وانتظار الجواب .
امانة الحقوق /١/٦ للتعقيب .
الاوراق العامه .

مهدي ٢/٢٢

بسم الله الرحمن الرحيم

الامانة العامة
للاموال المجمدة

امانة الحقـــــــــوق
شعبة الحقوق

يرجى الاشارة الى عدد وتاريخ هذا الكتاب وشعبة الامانة التي صدر منها عند الرد عليه

العدد / ٥٢٠٧
التاريخ / / ١٩٧

رئاسة الطائفه الموسويه ببغداد

م/ معلومات عن شخص

يرجى تزويدنا بكافة المعلومات المتوفره لديكم عن المدعو ابراهيم فتيح الموسوى وبيان فيما اذا كان من ابناء طائفتكم لعدم عثورنا ومديرية الجنسيه العامه على قيد لـه .

ع/ الامين العـــــام

صورة منه الى /ـ
مديرية الجنسيه العامه/الهويات /كتابكم المرقم ١٩٣٦/٣١ في ٧٣/٢/١٢/للعلم رجاء
امانة الحقوق/ ١/٦ /للتعقيب
الاوراق الحامه /

سـعدون /٢/٢٢

بسم الله الرحمن الرحيم

الامانة العامة

للاموال المجمدة

امانة الحقـــــــوق

شعبة الحقوق

يرجى الاشارة الى عدد وتاريخ هذا الكتاب وشعبة الامانة التي صدر منها عند الرد عليه

العدد / ٥٠٥١

التاريخ / / ١٩٧ ٢٠/٢/٢

رئاســـــة الطائفه الموسويه ببغداد

م/ ديانه اشخاص

نؤكد كتابنا المرقم ٩٠٦٢ فـــــــــــــــــــــي ١٩٧٢/٤/٨٠

ونرجو تزويدنا بالمعلومات المتوفره لديكم عن ديانة كل من صالح يعقوب مثلون وصالح سوميخ ومركريت صالح سميره ويعقوب ابراهيم خبازه املين سرعة الاجابه ٠

ع/ الامين العـــــــــــام

صوره منه الى /

امانة الشـــــركات ـ كتابكم المرقم ٤٤٣٩ في ١٩٧٣/٢/١٥٠ راجين انتظار الجواب

امانة الحقوق ١/٦ للتعقيب٠

الاوراق العامه ٠

محمد ٢/١٩

بسم الله الرحمـن الرحيم

الامانة العامة
للاموال المجمدة

يرجى الاشارة الى عدد وتاريخ هذا الكتاب وشعبة الامانة التي صدر منها عند الرد عليه

العـدد /
التاريخ / / ١٩٧

امانـة الحقوق
شـعبة الحقوق

١٧١٨
١٩٧٢/٤/١٩

الى / رئاسة الطائفه الموسويه ببغداد
م / معلومات يهود

نؤكد كتابنا المرقم ٣٥٦٥ فـــــــــي ١٩٧٣/٢/٦
ونرجو تزويد نا بكافة المعلومات المتوفره لد يكم عن المدعوين ناجي ونعيمه ومريم اولاد مئير صيون يحى املين سرعة الاجابه ٠

ع٠ الامين العام

صوره منه الى :-
امانة املاك المركز / تثبيت الملكيه / هامشكم المرقم ٢٢/ ٢/ ٩٧٣ المتعلق بالملك تسلسل ١٥٢ تفرات راجين انتظار الجواب
امانة الحقوق / ١/٦ للتعقيب
الاوراق العامه ٠

غنام ٢/١٧

بسم الله الرحمن الرحيم

الامانة العامة
للاموال المجمدة

يرجى الاشارة الى عدد وتاريخ هذا الكتاب وشعبة الامانة التي صدر منها عند الرد عليه

العدد /
التاريخ / / ١٩٧

امانة الحقوق
شعبة الحقوق

رئاسة الطائفة الموسوية ١٧١٧ ٩٧٢/٢/١٨ التاريخ

رئاسة الطائفه الموسويه / بغداد
م/ قسام شرعى

يرجى تزويدنا بالقسام الشرعى الخاصه باليهودى المتوفى (ابراهيم اسحق مشعل) علما أن المومااليه قد توفى بتاريخ ٩٥٦/١/٩ املين سرعة الاجابه رجاءً.

ع / الامين العام

صوره منه الى/
امانة املاك المركز / تثبيت الملكيه / هامشكم فى ٧٣/٢/٥ والذى يخص الملك ١ و٢٤٨/٨
محلة شيخ على لانتظار الجواب رجاءً.
حقوق الاضباره (٢٢١٩) للتعقيب
الاوراق العامه.

معد ٢/١٤

بسم الله الرحمن الرحيم

الامانة العامة
للاموال المجمدة

أمانة الحقوق
شعبة الحقوق

يرجى الاشارة الى عدد وتاريخ هذا الكتاب وشعبة الامانة التي صدر منها عند الرد عليه

العدد /
التاريخ / / ١٩٧

رئاسة الطائفة الموسوية ببغداد

م / معلومات عن يهودي

نؤكد للمرة الثانية كتابنا ٢٥٨٦٧ في ٩٧٢/٧/٨
و نرجو اعلامنا بكافة المعلومات المتوفرة لديكم عن المدعو يعقوب موشه
بشة آملين سرعة الاجابة .

ع ا الامين العام

صورة الى -
املاك المركز / تثبيت الملكية / هامشكم في ٩٧٣/٢/١٠ المتعلق
بالملك قطعة ٢/٣١ راجين انتظار الجواب.
امانة الحقوق / ١/٦ للتعقيب
الاوراق العامة .

العلوى ٢/١٤

بسم الله الرحمن الرحيم

الامانة العامة
للاموال المجمدة

يرجى الاشارة الى عدد وتاريخ هذا الكتاب وشعبة الامانة التي صدر منها عند الرد عليه

العدد /
التاريخ / / ١٩٧

امانة الحقوق
شعبة الحقوق

رئاسة الطائفة الموسوية ببغداد
م / قسم شرعي

يرجى تزويدنا بنسخة من القسم الشرعي الخاص باليهودي المتوفي اغا بابا موشي حاي اغا بابا ان وجد والاعلامنا باسماء ورثته آملين سرعة الاجابة .

ع. الامين العام

صورة منه الى /-
امانة املاك المحافظات / تثبيت الملكية / كتابكم المرقم ٣٥٣٧ في ٩٧٢/٣/٦
المتعلق بالقطعة ٥٦ مقاطعة ٤٥ حمدان البلد وكوت الفرج / بصرة
راجين انتظار الجواب حيث لا يوجد لدينا قسم شرعي لليهود ي رجاء .
امانة الحقوق / الاضبارة (٣٧٦) للتعقيب
الاوراق العامة

سعد ٢/١٠

بسم الله الرحمن الرحيم

الامانة العامة
للاموال المجمدة

يرجى الاشارة الى عدد وتاريخ هذا الكتاب وشعبة الامانة التي صدر منها عند الرد عليه

امانة الحقوق
شعبة الحقوق

العدد /
التاريخ / / ١٩٧

رئاسة الطائفة الموسوية
رقم خاص ١٧٢٤
التاريخ ١٤/٤/١٩٧٣

مديرية الجنسيه العامه / الهويات
م/ جنسية يهوديه

يرجى اعلامنا عما اذا كانت المدعوه (تفاحه روبيل) يهودية مسقطه عنها الجنسيه العراقيه وتحديد تأريخ اسقاطها أن كانت مسقطه علما بعدم توفر الاسم الثلاثي لها ارجاء.

ع/ الامين العـــــــام

صورة منه الى/
رئاسة الطائفه الموسوية / ببغداد لتزويدنا بالمعلومات المتوفره لديكم عن اليهودية آنفة الذكر والاجابه بالسرعة الممكنه رجاء.

املاك المركز ـ تثبيت الملكيه / هامشكم في ٦/٢/٩٧٣ والذي يخص الملك تسلسل (٢٠٠) طاطران لانتظار الجواب رجاء.

الحقوق /٦/١
الاوراق العامه.

مهدي ١٠/٢/١٩٧٣.

بسم الله الرحمن الرحيم

الامانة العامة

للاموال المجمدة

العدد / ٤١٦

التاريخ / / ١٩٧

امانة الحقوق

شعبة الحقوق

الى :-

امانة املاك المركز/ تثبيت الملكية

م/ قسام شرعي

رئاسة الطائفة الموسوية
رقم خاص ١٧١٢
التاريخ ١٤/٢/٩٧٢

هامشكم المؤرخ ٥/ ٢/ ١٩٧٣ المتعلق بالملك تسلسل ٣٥٧ زوية رقم الاضبارة ١٩٢ لايوجد لدينا قسام شرعي لليهودية المتوفيه كلثوم اسرائيل ساسون ارملة اليهودى اسحق ابراهيم عدس رجاء .

ع/ الامين العام

صورة منه الى

رئاسة الطائفة الموسوية / ببغداد يرجى تزويدنا بنسخه من القسام الشرعي لليهودية المتوفيه كلثوم اسرائيل ساسون ان وجد .

امانة الحقوق/ ١٦١ رسوم للتعقيب

الاوراق العامة

صلاح ١٠/ ٢

بسم الله الرحمن الرحيم

الامانة العامة
للاموال المجمدة

يرجى الاشارة الى عدد وتاريخ هذا الكتاب وشعبة الامانة التي صدر منها عند الرد عليه

امانة الحقوق
شعبة الحقوق

العدد / ٤١٦١
التاريخ / / ١٩٧ ٢/١٢

رئاسة الطائفة الموسوية
رقم خاص ١٧٩٢
التاريخ ١٩٧٢/٢/١٤

رئاسة الطائفه الموسويه ببغداد
م/معلومات عن يهوديه

نؤكد كتابنا المرقم ٣٣٢٢١ في ١٩٧٢/٨/٣٠.
ونرجو تزويدنا بكافة المعلومات المتوفره لديكم عن صالحه حسقيل شعشوع وبيان فيما اذا كانت من ابناء طائفتكم . املين الاجابه بالسرعه الممكنه.

ع/الامين العام

صورة منه الى /-
امانة املاك المحافظات/تثبيت الملكيه /كتابكم المرقم ٣٤٠٨ في ٩٧٣/٢/٥/المتعلق بالملك تسلسل ١٩٩ باشا / البصره/راجين انتظار الجواب.رجاء

امانة الحقوق/ ١/٦/للتعقيب
الاوراق العامه

سعدون/ ٢/١٠

بسم الله الرحمن الرحيم

الامانة العامة
للاموال المجمدة

امانة الحقوق
شعبة الحقوق

يرجى الاشارة الى عدد وتاريخ هذا الكتاب وشعبة الامانة التي صدر منها عند الرد عليه

العدد /
التاريخ / / ١٩٧

رئاسة الطائفة الموسوية
رقم خاص ١٧١٠
التاريخ ١٩٧٣/٢/١٤

امانة امـــلاك المحافظات ـ تثبيت الملكيه

م/ جنسية يهودى

الحاقا بكتابنا المرقم ٢١٣٦ فـــــــــــــــى ١٩٧٣/١/٢٥ .

المتعلق بالملك تسلسل ٥ محلة هنديه / محرم عيشه / بابل اعلمتنا مديرية الجنسيه العامه بكتابها المرقم ١٤٢٦/٣١ فى ٩٧٣/١/٣١ بعدم عثورها على قيد لليهودى الياهو جورى مراد فى سجلاتها رجـــاء .

ع/ الامين العـــــــــام

صوره منه الى/

مديرية الجنسيه العامه / الهويات كتابكم اعلاه للعلم رجاء .

رئاسة الطائفة الموسويه ببغداد ـ يرجى تزويدنا بكافة المعلومات المتوفرة لديكم عن المدعو الياهو جورى مراد .

امانة الحقوق ٦/١ للتعقيب

الاوراق العامه .

مهدى ٦/٢

بسم الله الرحمن الرحيم

الامانة العامة
للاموال المجمدة

أمانة الحقـــوق
شعبة الحقوق

يرجى الاشارة الى عدد وتاريخ هذا الكتاب وشعبة الامانة التي صدر منها عند الرد عليه

العدد /
التاريخ / / ١٩٧

امانة امـــلاك المركز / تثبيت الطكيه

م/ جفسية يهود

الحاقا بكتابنا المرقم ١٤٢٤ فـــــــــــس ١٩٧٣/١/٢٠٠

المتعلق بالملك تسلسل ١٥٢ تورات اعلمتنا مديرية الجنسيه العامه / الهيات بكابها المرقم ١٣٩٣/٣١ في ٩٧٣/١/٣٠ بانها لم تعثر على قيد لليهود ناجي ونعيمه اولاد منير صيون يحي حسقيل في سجلاتها رجاء٠

ع/ الامين العـــــــام

صوره منه الى/

مديرية الجنسيه العامه / الهيات/ كتابكم اعلاه للعلم رجاء٠

رئاسة الطائفه الموسويه – بغداد – يرجى تزويدنا بكافة المعلومات المتوفرة لديكم عن اليهود المذكورين اعلاه ٠

امانة الحقوق ٦/١ للتحقيب

الاوراق العامه ٠

معد ٥/٢

بسم الله الرحمن الرحيم

الامانة العامة
للاموال المجمدة

أمانة الحقوق
شعبة الحقوق

يرجى الاشارة الى عدد وتاريخ هذا الكتاب وشعبة الامانة التي صدر منها عند الرد عليه

العدد /
التاريخ / / ١٩٧

امانة املاك المركز / تنبيت الملكية

م/ جنسية يهود

الحاقا بكتابنا المرقم ٧٨٢ فـي ٩/١/٩٧٣
المتعلق بالقطعة ٣/٢٧٨ نحيرية وكيارة - اعلمنا مديرية الجنسية العامة / الهويات بكتابها المرقم ٣١/١١٢٧ في ٢٩/١/٩٧٣ بانها لم تعثر على قيد لليهود داود والبير وفيوليت ورفيت اولاد موشى هارون شماش ونجية داود بخور في سجلاتها رجاء.

ع. الامين العام

صورة الى -
مديرية الجنسية العامة / الهويات كتابكم اعلاه للعلم رجاء.
رئاسة الطائفة الموسوية ببغداد/ يرجى اعلامنا بكافة المعلومات المتوفرة لديكم عن اليهود المذكورين اعلاه.
امانة الحقوق (١/٦) للتعقيب.
الاوراق العامة.

العلوي ٢/٥

بسم الله الرحمن الرحيم

الامانة العامة
للاموال المجمدة

يرجى الاشارة الى عدد وتاريخ هذا الكتاب وشعبة الامانة التي صدر منها عند الرد عليه

العدد /
التاريخ / / ١٩٧

أمانة الحقوق
شعبة الحقوق

رئاسة الطائفه الموسويه ببغداد /

م/ معلومات عن امـــرأة

نؤكد كتابنا المرقم ٤٨١٢٦ في ١٩٧٢/١٢/٢٦ .

ونرجو اعلامنا فيما اذا كانت المدعوه منيرة منصور الابراهيم من ابناء طائفتكم من عدمه . املين الاجابه باسرع وقت .

ع/ الامين العـــام

صورة الى /ـ
امانة الشركات / كتابكم المرقم / ٢٧٥٥ في ٧٣/١/٢٩/المتعلق بشركة التأمين الوطنيه راجين انتظار الجواب .

امانة الحقوق/الاضباره/ ١٩٥٤)/للتعقيب
الاوراق العامـــــه

سـعدون / ٢/٥

بسم الله الرحمن الرحيم

الامانة العامة
للاموال المجمدة

يرجى الاشارة الى عدد وتاريخ هذا الكتاب وشعبة الامانة التي صدر منها عند الرد عليه

امانة الحقوق
شعبة الحقوق

العدد /
التاريخ / / ١٩٧

رئاسة الطائفة الموسوية
رقم ١٧٠٢
التاريخ ٧٢/٦/٧

امانة املاك المركز / تثبيت الملكية

م/ جنسية يهودية

الحاقا بكتابنا المرقم ٤٨٥٤٠ في ١٩٧٢/١٢/٢٨.
اعلمتنا مديرية الجنسية العامة / الهويات بكتابها ـ ٥٢٨/٣١ في ٧٣/١/١١
بعدم عثورها على قيد لليهودية سمحة مئير دانيل في سجلاتها مع العلم ان
الموضوع يتعلق بالملك تسلسل ١٥٧/٢٩٦ بتاويين رجاء.

ع. الامين العام

صورة الى ـ
مديرية الجنسية العامة / الهويات كتابكم اعلاه للعلم رجاء
رئاسة الطائفة الموسوية / ببغداد / يرجى تزويدنا بكافة المعلومات المتوفرة
لديكم عن اليهودية المذكورة اعلاه.
امانة الحقوق / ٦/١ للتعقيب
الاوراق العامة.

السيد الامين العام للاموال المحمي المقدم
الحقوق
سعد النجم
العلوي ٢/١
شارة الى كتابكم المرقم

بسم الله الرحمـن الرحيم

الامانة العامة
للاموال المجمدة

يرجى الاشارة الى عدد وتاريخ هذا الكتاب وشعبة الامانة التي صدر منها عند الرد عليه

العـدد /
التاريخ / / ١٩٧

امانـة ..... المحقوق .....
شـعبة ..... المحقوق .....

الى / رئاسة الطائفه الموسويه ببغداد
م / معلومات عن يهوديه

يرجى تزويدنا بكافة المعلومات المتوفره لديكم عن المدعوه خاتون روبين هارون لاوى وبيان فيما اذا كانت متوفيه لعدم عثورنا ومديرية الجنسيه العامه على قيد لها .

ع٠ الامين العام

صوره منه الى :-
مديرية الجنسيه العامه / البويات كتابكم المرقم ٣١/ ٤٨٥ في ١١/١/١٩٧٣ للعلم رجاء
امانة املاك المركز - تثبيت الملكيه - الحاقا بكتابنا المرقم ٤٨٧٧١ في ٣١/١٢/٩٧٢
المتعلق بالملك ٢/١/٥٠٧ محلة التورات راجين انتظار الجواب
امانة الحقوق ٦/١ للتعقيب
الاوراق العامه ٠

غنام ٣١/١

بسم الله الرحمن الرحيم

الامانة العامة
للاموال المجمدة

يرجى الاشارة الى عدد وتاريخ هذا الكتاب وشعبة الامانة التي صدر منها عند الرد عليه

العدد /
التاريخ / / ١٩٧

أمانة الحقوق
شعبة الحقوق

رئاسة الطائفة الموسرية

رئاسة الطائفه الموسريه ببغداد /

م/ معلومات عن يهوديه

نؤكد كتابنا المرقم ٤٢٨٩ في ١٩٧٢/١٢/٢٧ ونرجو تزويدنا بالمعلومات المطلوبه عن المدعوكرجيه اسحق معلم الياهو يامين بالسرعه الممكنه .

ع/الامين العـــام

صورة منه الى /ـ
مديرية الجنسيه العامه/كتابكم المرقم ٩٩٣/١١٤٠ في ٧٣/١/٢٧/للعلم رجاء .
امانة املاك المركز/تثبيت الملكيه/الحاقا بكتابنا اعلاه/المتعلق بالملك تسلسل ١٥٨/تورات
راجين انتظار الجواب .
امانة الحقوق/١/٦/للتعقيب
الاوراق العامه

سـعدون/١/٣١

بسم الله الرحمن الرحيم

الامانة العامة
للاموال المجمدة

امانة ..... الحقوق
شعبة ..... الحقوق

يرجى الاشارة الى عدد وتاريخ هذا الكتاب وشعبة الامانة التي صدر منها عند الرد عليه

العدد /
التاريخ / / ١٩٧

رئاسة الطائفة الموسوية
رقم الوارد ١٩٩٨
التاريخ ١٩٧٢/٤/٧

امانة املاك المحافظات /تثبيت الملكيه
م/جنسية يهود بين .

الحقا بكتابنا المرقم ٤٨٦٦٩ في ١٩٧٢/١٢/٣٠ .

اعلمتنا مديرية الجنسيه العامه/ الهويات /بكتابها المرقم ٣١/ ٥٥ ٥ في ١٩٧٣/١/١١ .
بعدم شوهدا على قيد الليهود بين منشى خضوري آلي زبيده وولده يوسف في سجلاتها مع العلم
ان الموضوع يتعلق بالملك تسلسل ١٧٦ /محلة الصفاة بصره/رجاء .

ه/الامين العـــام

صورة منه الى /ـ
مديرية الجنسيه العامه/ الهويات/كتابكم اعلاه/ للعلم رجاء
رئاسة الطائفه الموسويه في بغداد /يرجى تزودنا بكافة المعلومات المتوفره لديكم عن اليهود بين
المذكورين اعلاه

امانة الحقوق/ ١/٦ /للتعقيب
الاوراق العامه .

سعدون/ ١/٣١

بسم الله الرحمن الرحيم

الامانة العامة
للاموال المجمدة

امانة الحقوق
شعبة لا الحقوق

يرجى الاشارة الى عدد وتاريخ هذا الكتاب وشعبة الامانة التي صدر منها عند الرد عليه

العدد /
التاريخ / / ١٩٧

امانة املاك المحافظات /تثبيت الملكيه

م/جنسية يهودى

الحافا بكتابنا المرقم ٤٨٦٦٤ في ١٩٧٢/١٢/٣٠ .

اعلمتنا مديرية الجنسيه العامه/الهويات /بكتابها المرقم ٢٧/٣١ ٥ في ١٩٧٣/١/١١ .

بعدم شروط على قيد ليهودى حيو هارون حيو حمسو في سجلاتها مع العلم ان الموضوع يتعلق بالملك تسلسل ٢٤و٤٢/ ١٠ خاتونيه / بصره / رجاء .

ع/الامين العام

صورة منه الى /-

مديرية الجنسيه العامه/الهويات /كتابكم اعلاه/للعلم رجاء .

رئاسه الطائفه الموسويه/بغداد /يوجى اعلامنا بكافة المعلومات المتوفره لديكم عن اليهودى المذكور اعلاه رجاء .

امانة الحقوق/ ١/٦ /للتعقيب

الاوراق العامه

سعدون/ ١/٣١

بسم الله الرحمن الرحيم

الامانة العامة

للاموال المجمدة

العدد / ٧١١

التاريخ / / ١٩٧

امانة الحقوق

شعبة الحقوق

الى :-

رئاسة الطائفة الموسوية

رقم خاص ١٦٩٦

التاريخ ٧/٢/٩٧٢

رئاسة الطائفة الموسوية ببغداد

م/ معلومات عن يهودية

نؤكد كتابنا المرقم ٤٠٧٩٠ في ٢٦/١٠/١٩٧٢

ونرجو تزويدنا بالمعلومات المتوفرة لديكم عن المدعوه سيرح عبودى معلم . املين سرعة الاجابة .

صورة منه الى / ع/ الأمين العام

امانة املاك المركز/ تثبيت الملكية/ هامشكم المؤرخ ٢٩/١/٩٧٣

المتعلق بالملك تسلسل ١/ ٥٥٧ سوق الغزل راجين -- انتظار الجواب.

امانة الحقوق/ ٦/ ١ للتعقيب

الاوراق العامة

صلاح ٣١/ ١

بسم الله الرحمن الرحيم

الامانة العامة
للاموال المجمدة

يرجى الاشارة الى عدد وتاريخ هذا الكتاب وشعبة الامانة التي صدر منها عند الرد عليه

أمانة الحقوق
شعبة الحقوق

العدد /
التاريخ / / ١٩٧

رئاسة الطائفه الموسويه / ببغداد
م/ ديانة اشخاص

نؤكد كتابنا ١١٢٩٠ في ٢٣/٤/١٩٧٢.
ونرجو اعلامنا عما اذا كان الاشخاص المدرجه اسماؤهم ادناه من ابناء طائفتكم من عدمه املين جوابكم سريعا رجاء.

ع/ الامين العام

١ ـ جبرائيل ماريين
٢ ـ جون =
٣ ـ فيليب ماريين
٤ ـ تونى جبرائيل ماريين
٥ ـ ارمان = =

صوره منه الى/
امانة الشركات/ هامشكم فى ٢١/١/١٩٧٣ الذى يخص شركة جورى اخوان لانتظار الجواب رجاء.

حقوق ٣/١
الاوراق العامه.

مهدى ٣٠/١/١٩٧٣.

الامانة العامة
للاموال المجمدة

امانة ..... الموصل
شعبة ..... الموصل

رئاسة الطائفة الموسوية
رقم خاص ١٦٩٤
التاريخ

بسم الله الرحمن الرحيم

يرجى الاشارة الى عدد وتاريخ هذا الكتاب
وشعبة الامانة التي صدر منها عند الرد عليه

العدد /
التاريخ / / ١٩٧

امانة املاك المحافظات / تثبيت الملكية

م/ الملك قطعة ٩/ ٤ مقاطعة ٣ فداغية

كتابكم المرقم ٨٤٤ في ٩/ ١/ ١٩٧٣

لا يوجد لدينا قسام شرعي لليهودي فكتور حسقيل حييم داود وانما يوجد لدينا قسام شرعي لليهودية المتوفيه خاتون صالح سلمان ساسون صادر من محكمة العواد الشخصيه في البصرة بعدد ١٣ لسنة ٩٦٢ . نرسل لكم طيا صورة طبق الاصل منه حسب طلبكم رجاء .

المرفقات
صورة طبق الاصل من القسام

ع/ الامين العام

صورة منه الى /

رئاسة الطائفة الموسوية ببغداد / يرجى تزويدنا بنسخه من القسام الخاص باليهودي المتوفي المذكور اعلاه ان وجد والا اعلامنا باسماء ورثته

امانة الحقوق / الاخبارة / ٨٦ رسوم / للتعقيب
الاوراق العامة

صلاح ١/٣٠

بسم الله الرحمن الرحيم

الامانة العامة
للاموال المجمدة

يرجى الاشارة الى عدد وتاريخ هذا الكتاب وشعبة الامانة التي صدر منها عند الرد عليه

العدد /
التاريخ / / ١٩٧

امانة املاك المركز
شعبة الايجارات الاولى

اللجنة الادارية للاموال المجمدة
العدد ٧٢٤
التاريخ ٧ / ٢ / ١٩٧٢

اللجنة الادارية لليهود العراقيين

م / الملك تسلسل ١٣/٩٨ رقم الابواب ٣/٢/٢

السرواف

الملك الموصوف اعلاه يعود الى عزرا مناحيم دانيال المتوفى بتاريخ ٣/٣/٩٥٢ المنتقل ارثا الى المسقطة عنهما الجنسية العراقية كل من اليهوديين خضوري الملقب (فردريك) وسليم ولدى ساسون صالح دنيال .

ولدى استدعاء الشاغل المدعو اوانيس اكوب سمرجيان مختار محلة الارمن الجديدة ابرز عقدا للفترة من ١/٥/٩٧٢ لغاية ٣٠/٤/٩٧٣ مع الهيئة الادارية لطائفتكم . لذا يرجى اعلامنا اسباب اشغالكم للملك الموصوف اعلاه خلال عشرة ايام تاريخ كتابنا اعلاه وبعكسه سنقوم باتخاذ ما نراه مناسبا وبدون طلب آخر .

ع . الامين العام

صورة الى —
امانة املاك المركز / تثبيت الملكية / كتابكم ٣١٢٦ في ١٠/٢/٧٢ للعلم .
" " " / تعقيب الاملاك / كتابكم ٢٧ في ١/٣/٩٧٢ / للعلم
" " " / الايجارات الاولى / للتعقيب
" " " الوراق / للحفظ في الاضبارة ٥/٤٦/١٦ للحفظ

العلوي ٢٧/١

بسم الله الرحمن الرحيم

الامانة العامة
للاموال المجمدة

يرجى الاشارة الى عدد وتاريخ هذا الكتاب وشعبة الامانة التي صدر منها عند الرد عليه

العدد /
التاريخ / / ١٩٧

امانة الحقوق
شعبة الحقوق

رئاسة الطائفة الموسوية
ورد خاص ١٦٩٢
التاريخ ١٩٧٢/١/٢١

امانة التصفيه /الرهون
م/جنسية يهودى

الحاقا بكتابنا المرقم ٥٩٤٤ في ١٩٧٢/٣/٩ .
اعلمتنا مديرية الجنسيه العامه / الهويات / بكتابها المرقم ١٧٠٧ / ٩٦٥ والمؤرخ ١٩٧٣/١/٢٣ بأن اليهودى ابراهيم اسحاق مشعل توفى بتاريخ ١٩٥٦/١/٩ وكان محتفظ بالجنسيه العراقيه لحين وفاته رجاءً .

م/الامين العـــــام

صورة منه الى /-
مديرية الجنسيه العامه /الهويات /كتابكم اعلاه/ للعلم رجاءً .
رئاسة الطائفه الموسويه ببغداد /يرجى تزويدنا باسماء ورثة اليهودى / المتوفى المذكور اعلاه والقسام الشرعى الخاص ان وجد رجـــاءً .
امانة الحقوق/ الاضباره /٢٢١٩)/للتعقيب
الاوراق العامه /-

صحدون/ ١/٢٩

بسم الله الرحمن الرحيم

الامانة العامة
للاموال المجمدة

يرجى الاشارة الى عدد وتاريخ هذا الكتاب وشعبة الامانة التي صدر منها عند الرد عليه

امانة الحقوق
شعبة الحقوق

العدد /
التاريخ / / ١٩٧

رئاسة الطائفة الموسوية
رقم خاص ١٦٩٢
تاريخ ٣١/١/٧٣

امانة املاك المحافظات / تثبيت الملكيه
م/جنسية يهودى

الحاقا بكتابنا المرقم ١٥٨ فى ١٩٧٣/١/٣ المتعلق بالاضباره ٧٨/م/اربيل اعلمتنا مديرية الجنسيه العامه /الهويات/ بكتابها المرقم ٣١/٥٥٥ فى ١٩٧٣/١/١٣. بانها لم تعثر على قيد لليهودى فرج بابا زوره فى سجلاتها رجاء.

ع/الامين العام

صورة منه الى /-
مديرية الجنسيه العامه /الهويات/كتابكم اعلاه/للعلم رجاء
رئاسة الطائفه الموسويه /ببغداد /يرجى اعلامنا بكافة المعلومات المتوفره لديكم عن اليهودى المذكور اعلاه.

امانة الحقوق/ ٦/١/ للتعقيب
الاوراق العامه

سعدون/ ٢٩/ ٩

بسم الله الرحمـن الرحيم

الامانة العامة
للاموال المجمدة

يرجى الاشارة الى عدد وتاريخ هذا الكتاب
وشعبة الامانة التي صدر منها عند الرد عليه

العـدد /
التاريخ / / ١٩٧

أمانـة .....
شـعبة .....
الحقـــوق

رئاسة الطائفة الموسوية
رقم خاص
التاريخ

امانة املاك المركز/ تثبيت الملكية

م/ جنسية يهودى

الحانا بكتابنا المرقم ١٢٩ في ١٩٧٣/١/٣ المتعلق بالملك ٩٦٠/١٠٦ بتاوين .

اعلمتنا مديرية الجنسية العامة/ الهويات بكتابها المرقم ٧٥/٧٢٤ في ١٩٧٣/١/٢٢ بأن اليهودى عبد الله يوسف يعقوب شعشوع توفى بتاريخ ١٩٦٣/١١/٣٠ وكان محتفظا بالجنسية العراقية لحين وفاته رجاء .

ع/ الامين العـــام

صورمنه الى /
مديرية الجنسية العامة/ الهويات/ كتابكم اعلاه للعلم رجاء
رئاسة الطائفة الموسوية / بغداد / يرجى تزويدنا بنسخه من القسم الشرعي الخاص باليهودى المتوفي المذكور اعلاه ان وجد والا اعلامنا بأسماء ورثته .
امانة الحقوق/ الاضبارة (٢٢٢٠/ للتعقيب
الاوراق العامة

صلاح ١/٢٩

بسم الله الرحمن الرحيم

الامانة العامة

للاموال المجمدة

يرجى الاشارة الى عدد وتاريخ هذا الكتاب وشعبة الامانة التي صدر منها عند الرد عليه

العدد /

التاريخ / / ١٩٧

أمانة الحقوق

شعبة التحقوق

رئاسة الطائفة الموسوية

الى / رئاسة الطائفه الموسويه ببغداد

م / معلومات عن يهودى

يرجى اعلامنا بكافة المعلومات المتوفره لديكم عن المدعو سليمان يعقوب من اهالي الموصل لعدم عثورنا ومديرية الجنسيه العامه على قيد له .

ع٠ الامين العام

صوره منه الى :-

مديرية الجنسيه العامه / الهويات / كتابكم المرقم ٣١/٥٥٥ في ١٣/١/٩٧٣

للعلم رجاء

امانة املاك المحافظات / تثبيت الملكيه / الحاقا بكتابنا المرقم ١٦١ في ٣/١/٩٧٣

المتعلق بالملك تسلسل ٤٥ يهود / موصل راجين انتظار الجواب

امانة الحقوق ١/٦ للتعقيب

الاوراق العامه .

غنام ١/٢٩

بسم الله الرحمن الرحيم

الامانة العامة

للاموال المجمدة

العدد /

التاريخ / / ١٩٧

امانة الحقوق

شعبة الحقوق

الى :-

رئاسة الطائفة الموسوية
رقم خاص ١٦٨٩
التاريخ ٧٣/١/٢١

رئاسة الطائفة الموسوية بغداد

م/ معلومات عن شخصين

نؤكد كتابنا المرقم ٤٢٥١٦ في ١١/ ١١/ ١٩٧٢

ونرجو اعلامنا بكافة المعلومات المتوفرة لديكم عن المدعوين شفيق ـ شاءوول اسحق ومريم منشي مير بالسرعة الممكنة .

ع/ الامين العـــام

صورمنه الى /

امانة املاك المحافظات/ تثبيت الملكية / كتابكم المرقم ٦٢٥ في ١٩٧٣/١/٢١ المتعلق بالملك تسلسل ٤٣٤ تكيه بعقوبه/ راجين انتظار الجواب.

امانة الحقوق/ ١/٦ للتعقيب

الاوراق العامة

بسم الله الرحمن الرحيم

الامانة العامة

للاموال المجمدة

العدد / ٢٦٧٥

التاريخ / / ١٩٧

امانة الحقوق

شعبة الحقوق

الى :-

رئاسة الطائفة الموسوية

رقم خاص ١٦٨٨

التاريخ ٧٢/١/٢١

رئاسة الطائفة الموسوية ببغداد

م/ معلومات عن شخص

يرجى تزويدنا بكافة المعلومات المتوفرة لديكم عن المدعـــو موشي معلم هارون الملقب موشي الصراف وبيان فيما اذا كان من ابناء طائفتكم واعلامنا باسماء ورثته في حالة وفاته لعدم عثورنا ومديرية الجنسية العامـة على قيد له ٠

صورمنه الى / ع/ الامين العـــام

مديرية الجنسية العامة/ الهويات/ كتابكم المرقم ٣١/ ٦٢٣ في ١٣/ ١/ ١٩٧٣ للعلم رجاء

امانة املاك المحافظات/ تثبيت الملكية/ الحاقا بكتابنا المرقم ٥٥٠ في ٨/ ١/ ١٩٧٣ المتعلق بالملك ٣٢٢ سراى/ الحي ـ راجين انتظار الجواب ٠

امانة الحقوق/ ٦/ ١ للتاشير والحفظ

الاوراق العامة

صلاح ١/٢٨

بسم الله الرحمن الرحيم

الامانة العامة

للاموال المجمدة

العدد /

التاريخ / / ١٩٧

امانة الحقوق

شعبة الحقوق

الى :- رئاسة الطائفة الموسوية / بغداد

م/ قسام شرعي

١٦٨٧
٩٧٢/١/٢١

يرجى تزويدنا بالقسام الشرعي الخاص باليهوديه (فلوره شاؤول يوسف سوفير) واعلامنا بورثتها مع العلم انها توفيت بتاريخ ١٨/٨/٩٦٩

رجاء .

ع. الامين العام

صورة منه الى /-

املاك المركز/ تثبيت الملكية / هامشكم في ٢٤/١/٩٧٣ الذى يخص الملك ٣٢٦/١٢٠ كرد الباشا اضبارة (١٨)

لانتظار الجواب رجاء .

الحقوق ١/٣

الاوراق العامة

سعد ١/٢٨

بسم الله الرحمن الرحيم

الامانة العامة
للاموال المجمدة

يرجى الاشارة الى عدد وتاريخ هذا الكتاب وشعبة الامانة التي صدر منها عند الرد عليه

العدد /
التاريخ / / ١٩٧

امانة الحقـــــوق
شعبة الحقوق

رئاسة الطائفة الموسوية
رقم خاص ١٢٩٤
التاريخ ٧٣/١/٢٩

رئاسة الطائفة الموسوية ببغداد

م/ معلومات عن شـــخص

يرجى تزويدنا بكافة المعلومات المتوفرة لديكم عن المدعو شاؤول موشي توينة وبيان فيما اذا كان من ابناء طائفتكم لعدم عثورنا ومديرية الجنسية العامة على قيد له .

ع. الامين العام

صورة الى –
مديرية الجنسية العامة / الهويات كتابكم ٣١/٧٣١ في ٢١/١/٧٣ للعلم رجاء .
امانة التصفية / الرهون / الحاقا بكتابنا ٥٥١ في ٨/١/٧٣ المتعلق بالقطعة ٤٦ مقاطعة ٨١ النهيران الجنوبية راجين انتظار الجواب .
امانة الحقوق ٦/١ للتعقيب
الاوراق العامة .

العلوي ٢٨/١

بسم الله الرحمن الرحيم

الامانة العامة
للاموال المجمدة

يرجى الاشارة الى عدد وتاريخ هذا الكتاب وشعبة الامانة التي صدر منها عند الرد عليه

العدد /
التاريخ / / ١٩٧

امانة الحقوق
شعبة الحقوق

رئاسة الطائفة الموسوية

رئاسة الطائفة الموسوية ببغداد

م/ معلومات عن امرأة

نؤكد كتابنا المرقم ٣١٩٢٢ في ١٩٧٢/٨/٢١ .

ونرجو تزويدنا بكافة المعلومات المتوفرة لديكم عن المدعوه هيله حسقيل شمعون . آملين ان يتم ذلك بالسرعة الممكنة .

عن الامين العام

صورة منه الى /-
امانة املاك المحافظات / تثبيت الملكية / كتابكم المرقم ١٧٧٧ في ٩٧٣/١/٢٢
المتعلق بالقطعة ٦١ مقاطعة ٤ قصبة باب سليمان راجين انتظار الجواب
امانة الحقوق ١/٦ للتسعقيب
الاوراق العامة

سعد ١/٢٧

بسم الله الرحمن الرحيم

الامانة العامة
للاموال المجمدة

امانة/ الاملاك المركز
شعبة/ تثبيت الملكيه

يرجى الاشارة الى عدد وتاريخ هذا الكتاب وشعبة الامانة التي صدر منها عند الرد عليه

العدد /
التاريخ / / ١٩٧

رئاسة الطائفه الموسويه / بغداد

م/ الاملاك	تسلسل	ابواب	محلـه
١١٩	١١٦/٢٢		تحت التكيه
١٢٠	١١٦/٢٤	=	=
١٢١	١١٦/٢٦	=	=
١٢٢	١١٦/٢٨	=	=

نوكد كتابنا المرقم ٣٤٦١٨ في ١٠/٩/١٩٧٢.
يرجى تزويدنا بالمعلومات المتوفره لديكم عن الاملاك الموصوفه اعلاه وعن عائديتها
املين سرعة الاجابه وعدم الجائنا الى التاكيد مرة اخرى رجاء.

ع. الامين العام

صوره منه الى /-
املاك المركز / تثبيت الملكيه / مع الاضباره ١١٧.
= / الايجارات الثانيه / هامشكم في ٩/١/١٩٧٣/ للعلم.
الاوراق العامه / للحفظ.

العلوي ١/٢/١.

بسم الله الرحمن الرحيم

الامانة العامة

للاموال المجمدة

العدد /

التاريخ / / ١٩٧

امانة الحقوق

شعبة الحقوق

الى :-

رئاسة الطائفة الموسوية

رقم خاص ١٦٢٨

التاريخ ١٩٧٣/١/٢٢

امانة الاموال المجمدة في بابل

م/ قسلم شرعي

كتابكم المرقم ٣٨ في ١٩٧٣/١/٧

لايوجد لدينا قسلم شرعي لليهودي الشيخ عزرا خلاصجي وانما يوجد لدينا قسلم لليهودي المتوفي الياهو عزرا داود خلاصجي رجاء٠

صورة منه الى / ع/الامين العسلم

رئاسة الطائفة الموسوية /بغداد/ يرجى تزويدنا بالقسلم الخاص باليهودي الشيخ عزرا خلاصجي ان وجد رجاء٠

امانة املاك المحافظات/ تثبيت العلكية/ بالاشارة للكتاب اعلاه للعلم رجاء

امانة الحقوق/ ٣/ ١ للتعقيب

الاوراق العامة

صلاح ١/٢١

بسم الله الرحمـن الرحيم

الامانة العامة
للاموال المجمدة

يرجى الاشارة الى عدد وتاريخ هذا الكتاب
وشعبة الامانة التي صدر منها عند الرد عليه

العـدد /
التاريخ / / ١٩٧

أمانـة الحقـــــوق
شـعبة الحقوق

رئاســـــة الطائفه الموسويه ببغداد
م/ ديانة امراه

نؤكد كتابنا المرقم ٩٥٨٨ فـــ
ونرجو اعلا منا عن ديانة الامراه المدهوه روزه عزرا نقاش املين سرعة الاجابه •

ع / الامين العـــــــــــام

صوره منه الى/
امانة املاك المركز / ثبيت الملكيه ـ هامشكم المؤرخ ١٠/١/٩٧٣ المتعلق بالملك تسلسل ٢٧/١ كبيسات راجين انتظار الجواب•
امانة الحقوق /٦/١ للتعقيب
الاوراق العامه •

معد ٢٣/١/١٩٧٣•

الامانة العامة
للاموال المجمدة

امانـة الحقـــــــــــوق
شـعبة الحقوق

بسم الله الرحمـن الرحيم

يرجى الاشارة الى عدد وتاريخ هذا الكتاب وشعبة الامانة التي صدر منها عند الرد عليه

العـدد / ١٧١٢٢
التاريخ ٢٢ / ١ / ١٩٧٢

رئاسة الطائفة الموسوية
رقم خاص ١٦٧٥
التاريخ ٢٢/١/١٩٧٢

رئاسة الطائفة الموسوية / بغــــــداد

م/ قسام شـــــرعى

يرجى تزويدنا بالقسام الشرعى الخاص باليهودى المتوفي (يهودا مراد شنطوب) آملين سرعة اجابتكم رجاء.

ع. الامين العام

صورة الى –
املاك المحافظات/ تثبيت الملكية / كتابكم ٤٤٣٦٦ فى ١٤/١٢/١٩٧٢ / لا نتظار الجواب رجاء.
امانة الحقـــــوق / للتعقيب ١/٦
الاوراق العامة.

العلوى ١/٢١

بسم الله الرحمن الرحيم

الامانة العامة
للاموال المجمدة

يرجى الاشارة الى عدد وتاريخ هذا الكتاب وشعبة الامانة التي صدر منها عند الرد عليه

العدد /
التاريخ / / ١٩٧

امانة املاك المركز
شعبة الايجارات/١/

رئاسة الطائفه الموسويه ببغداد
م/تسويه

نؤكد كتابنا التاكيدي المرقم ٤٥٢٦٩ في ٩٧٢/١٢/٦ حول ارسال وصل الضريبة ووصل رسم التاسيس على ان تنتهي المعاملة الخاصه بالدين المعترض به من قبلكم خلال ثلاثة اسابيع من تاريخ كتابنا اعلاه وفي حالة انتهاء المده وعدم اجرائكم التسويه سنقوم باتخاذ الاجراءات الظامنه لحقوق هذه الامانه العامه.

ع/الامين العام

صورة منه الى /-
امانة املاك المركز/ الايجارات/١/ للتعقيب
امانة املاك المركز/الاوراق/الاضباره /٣١/٥/٥٥/للحفظ.

س=سعدون/٢٠/١

بسم الله الرحمن الرحيم

الامانة العامة

للاموال المجمدة

العدد / ١٦٩٢

التاريخ / / ١٩٧٢

امانة املاك المركز

شعبة الايجارات / ١

الى :- الطائفة الموسوية ببغداد

م/ تأكيد

رئاسة الطائفة الموسوية
رقم خاص ١٦٧٤
التاريخ ١٩٧٢/١/٢٣

نؤكد كتابنا التأكيدى المرقم ٤٦٧٧١ في ١٨/ ١٢/ ١٩٧٢ حول ارسال مفاتيح الملك المرقم ٤٦/ ٣ اورفه ليه لغرض تقديربدل ايجاره علما بأنكم مسؤلين عن اجر المثل اللذى يصيب الحصص المجمدة لحد الأن وعدم الجائنا الى اية تأكيد اخر .

صورة منه الى / ع/ الأمين العام

امانة املاك المركز/ الايجارات/ ١ للتعقيب

= = = / الاوراق / الاضبارة ٥/ ١٨/ ١٢١ للحفظ

صلاح ٢٠/ ١

بسم الله الرحمـن الرحيم

الامانة العامة
للاموال المجمدة

أمانـة ..... الحقـــوق
شـعبة ..... الحقـــوق

يرجى الاشارة الى عدد وتاريخ هذا الكتاب وشعبة الامانة التي صدر منها عند الرد عليه

العـدد /
التاريخ / / ١٩٧

رئاسة الطائفة الموسوية / بغداد

م/ معلومات عن يهودي

يرجى تزويدنا بكافة المعلومات المتوفرة لديكم عن المدعو عيزر صالح خضوري واعلامنا باسماء ورثته في حالة وفاته لعدم عثورنا ومديرية الجنسية العامة على قيد ـ لـــه .

ع/ الامين العـــام

صورة منه الى /
مديرية الجنسية العامة / الهويات / كتابكم المرقم ٣١/ ١١ ١٨٨ في ١٩/ ١٢/ ٩٧٢
للعلم رجـــاء
امانة املاك المركز/ تثبيت الملكية / هامشكم المؤرخ ٣١/ ١٢/ ٩٧٢ المتعلق بالملك تسلسل ١٤٣ البوجمعه راجين انتظـار الجواب .

امانة الحقوق/ ٦/ ١/ للتعقيب
الاوراق العامة

صلاح ١/١٣

بسم الله الرحمن الرحيم

الامانة العامة
للاموال المجمدة

امانة ..... العراق .....
شعبة ..... الحقوق

يرجى الاشارة الى عدد وتاريخ هذا الكتاب وشعبة الامانة التي صدر منها عند الرد عليه

العدد /
التاريخ / / ١٩٧

امانة التحقيقات / الطلبات

م/ جنسية يهودي

كتابكم المرقم ٣٢١ في ٤/١/٩٧٣
يرجى ملاحظة كتابنا المرقم ٤٦٨٧٤ في ١٩/١٢/١٩٧٢ الذي بينا فيه بان اليهودي متوفى بتاريخ ٨/٨/١٩٥٧ وكان محتفظا بالجنسية العراقية لحين وفاته .

ع. الامين العام

صورة الى -
رئاسة الطائفة الموسوية ببغداد / نرفق للمرة الثانية كتابنا اعلاه ونرجو تزويدنا بالقسام الشرعي الخاص باليهودي المتوفى منشى نسيم صالح الصائغ ان وجد والا اعلامنا باسماء ورثته اثلجين سرعة الاجابة .

امانة الحقوق / الاضبارة ٢٢٠٨ للتعقيب
الاوراق العامة .

العدلوي ١٣/١

بسم الله الرحمـن الرحيم

الامانة العامة
للاموال المجمدة

يرجى الاشارة الى عدد وتاريخ هذا الكتاب وشعبة الامانة التي صدر منها عند الرد عليه

العـدد /
التاريخ / / ١٩٧

أمانة الحقـــــوق
شعبة الحقـــــوق

رئاسة الطائفة الموسوية
رقم ١٦٦٨
التاريخ ١٩٧٢/١٢/٦

محافظة دبالى / الاموال المجمده
م/جنسية يهود بين

الحاقا بكتابنا المرقم ٤٥٠٠٦ فى ١٩٧٢/١٢/٤ .
اعلمتنا مديرية الجنسيه العامه/ الهويات /بكتابها المرقم ١٩٠٤٣/٣١ فى ٩٧٢/١٢/٢٣
بانها اشرت على قيد لليهودى ناجى موشى هرون باسم ناجى موشى مسقط فى خانقين بالاشارة
٤٣٩) وفق احكام القانون رقم ١ لسنة ١٩٥٠ ولا نعلم ان كان هـو المقصود من عدمة كما لم تعثر
على قيد لليهودية ويزه بنت يعقوب فى سجلاتها رجاء .

ه/الامين العـــــام

صورة منه الى /-
امانة املاك المحافظات/تثبيت الملكيه/الحاقا بكتابنا المرقم ٤٥١٧٦ فى ٩٧٢/١٢/٦
المتعلق بالملك تسلسل ٤١٦/٦ محلة الشراى /يعقوبه/ للعلم
رئاسة الطائفه الموسويه /بغداد /يرجى تزويدنا بكافة المعلومات المتوفره لديكم عن المدعوه
ويزه بنت يعقوب بالسرعه الممكنه .
امانة الحقوق/ ١/٦ /للتعقيب
الاوراق العامـــه

ســـعدون/ ١/١٣

بسم الله الرحمن الرحيم

الامانة العامة
للاموال المجمدة

يرجى الاشارة الى عدد وتاريخ هذا الكتاب
وشعبة الامانة التي صدر منها عند الرد عليه

العدد /
التاريخ / / ١٩٧

امانة الحقـــــــــــوق
شعبة الحقوق

رئاسة الطائفه الموسويه ببغداد

م/معلومات عن يهودى

يرجى تزويدنا بكافة المعلومات المتوفره لديكم عن المدعو يهو د شنطوب وبيان فيما اذا كان متوفيا وذلك لعدم عثورنا ومديرية الجنسيه العامه على قيد لـه .

ع/الامين العـــــــام

طورة منه الى
مديرية الجنسيه العامه/الهويات/ كتابكم المرقم /٣١/١٩٠٦ في ٢١/١٢/٧٢/للعلم رجاء
امانة املاك المحافظات/تثبيت الملكيه/الحاقا بكتابنا المرقم ١٧٢ ٤٥ في ٦/١٢/٩٧٢/المتعلق
بالقطعه ٣ مقاطعه ١٩ محلة سويج /بصره/راجين انتظار الجواب
امانة الحقوق/ ١/٦ /للتعقيب
الاوراق العامـــــــه

سـعدون/ ١/١٣

بسم الله الرحمن الرحيم

الامانة العامة
للاموال المجمدة

امانة املاك المركز
شعبة تثبيت الملكية

يرجى الاشارة الى عدد وتاريخ هذا الكتاب وشعبة الامانة التي صدر منها عند الرد عليه

العدد /
التاريخ / / ١٩٧

رئاسة الطائفة الموسوية بغداد

م/ الدار المرقم ١/٧٣٧ ٦ لبوجمعه

علمنا بأن الدار اعلاه يدار من قبلكم فنرجو اعلامنا عن كافة المعلومات المتوفرة لديكم والخاصة به وتزويدنا بصورة سجله مع بيان البدل السنوي له املين سرعة الاجابة .

ع/ الامين العام

صورة منه الى /

شعبة الايجارات/ ١ هامشكم في ١٤/١٢/٩٧٢ للعلم رجاء
امانة املاك المركز/ تثبيت الملكية/ المرفقات / للتعقيب اضبارة ٦٥١ ك
الاوراق العامة/ للحفظ

صلاح ١/١٣

بسم الله الرحمن الرحيم

الامانة العامة
للاموال المجمدة

يرجى الاشارة الى عدد وتاريخ هذا الكتاب وشعبة الامانة التي صدر منها عند الرد عليه

العدد /
التاريخ / / ١٩٧

أمانة الحقـــــــــوق
شعبة الحقوق

رئاسة الطائفه الموسويه ببغداد

م/معلومات عن شـــخص

برجى تزويدنا بكافة المعلومات المتوفره لديكم عن المدعو شمعون عمران وبيان فيما اذا كان من ابناء طائفتكم . لعدم عثورنا ومديرية الجنسيه العامه على قيد لـه .

ع/الامين العـــام

صورة منه الى /ـ
مديرية الجنسيه العامه /الهويات/كتابكم المرقم/٥٩/٣١/ في ٢/١/٧٣/للعلم رجاء
امتلاء املاك المحافظات /تثبيت الملكيه/ الحاقا بكتابنا المرقم ٤٧٨٨٨ في ٢٥/١٢/٧٢/راجين
انتظار الجواب.
امانة الحفوي/٦/ للتعقيب
الاوراق العامه/

سعدون/١/١١

بسم الله الرحمن الرحيم

الامانة العامة
للاموال المجمدة

أمانة الحقوق
شعبة الحقوق

يرجى الاشارة الى عدد وتاريخ هذا الكتاب وشعبة الامانة التي صدر منها عند الرد عليه

العدد /
التاريخ / / ١٩٧

رئاسة الطائفه الموسويه ببغداد

م/معلومات عن شخص

يرجى تزويدنا بكافة المعلومات المتوفره لديكم عن المدعو سعيد يوسف نعيم وبيان فيما اذا كان من ابناء طائفتكم لعدم عثورنا ومديرية الجنسيه العامه على قيد لـه .

ع/الامين العام

صورة منه الى
مديرية الجنسيه العامه /الهويات /كتابكم المرقم ١٩٦٢٣/٣١ في ٩٧٢/١٢/٣١ /للعلم رجاء
امانة املاك المحافظلت /تثبيت الملكيه/ الحاقا بكتابنا المرقم ٤٧٤١٩ في ٧٢/١٢/٢٣ /راجين
انتظار الجواب.
امانة الحقوق/ ١/٦ /للتعقيب
الاوراق العامه

سعدون/ ١/١١

بسم الله الرحمن الرحيم

الامانة العامة

للاموال المجمدة

العدد / ١٢٥٥

التاريخ / / ١٩٧

امانة املاك المركز

شعبة تثبيت الملكيه

الى :-

رئاسة الطائفه الموسويه / بغداد

م / المتوفي الحاخام عزرا روبين دنكور

رئاسة الطائفة الموسوية
رقم خاص ١٦٦٢
التاريخ ٢١/١/٩٧٢

نؤكد كتابينا المرقمين ٦٤٦١ و ١٣٢٢٥ في ٣/١٤ و ٧٢/٥/٤ راجين الاجابه واعلامنا .

ع. الامين العام

صوره منه الى :-

امانة املاك المركز / تثبيت الملكيه / مع المرفقات للتعقيب الاضبارتين (٦٨٥) و (٦٩١)

الاوراق العامه / للحفظ .

غنام ١/١٠

بسم الله الرحمـن الرحيم

الامانة العامة
للاموال المجمدة

يرجى الاشارة الى عدد وتاريخ هذا الكتاب
وشعبة الامانة التي صدر منها عند الرد عليه

العـدد /
التاريخ / / ١٩٧

أمانـة الحقـــــــوق
شـعبة الحقوق

رئاسة الطائفه الموسويه ببغداد

م/معلومات عن يهود بين

نؤكـد كتابنا المرقم ٤٤٧٠٢ في ١٩٧٢/١٢/٢ ٠
ونرجو اعلامنا بكافـة المعلومات المتوفره لديكم عن صبون وصالح ولدى عزراكركوكلي وبيان فيما اذا كانـو متوفيـن ٠ املين سرعـة الاجابـــــه ٠

ع/الامين العـــــام

صورة منه الى /ـ
امانة املاك المحافظا ت /تثبيت الملكيه /بالاشاره لكتاب امانة الاموال المجمده في بابل المرقم ٥٣٣٤ في ١٩٧٢/١٢/٢٣ /للعلم رجـــاء ٠
امانة الاموال المجمده في كركوك بابـــل /كتابكم اعلاه / للعلم رجاء
امانة الحقوق/ ١/٦ /للتعقيب
الاوراق العا مه

بسم الله الرحمن الرحيم

الامانة العامة
للاموال المجمدة

امانة الحقوق
شعبة الحقوق

يرجى الاشارة الى عدد وتاريخ هذا الكتاب وشعبة الامانة التي صدر منها عند الرد عليه

العدد /
التاريخ / / ١٩٧

امانة املاك المحافظات ـ تثبيت الملكيه
م/ جنسيه يهود

الحاقا بكتابها المرقم ٤٤٥١٣ في ١٩٧٢/١١/٢٩.
اعلمتنا مديرية الجنسيه العامه /// الهويات بكتابها المرقم اضباره ١٩٢٠٣/٣١ في ١٩٧٢/١٢/٢٥. بانها عثرت على قيدين باسم صالح حاي الاول مسقط في كركوك بالاستماره (١١٤) والثاني باسم صالح حاي عزره مسقط في بغداد بالاستماره ٢٢٦٠٤ ولاتعلم أكان احدهما المقصود من عدمه اما اليهوديين عزيز وجوزه ولدي اصلان فلم تجد لهما قيد في سجلاتها رجاء.

ع/ الامين العام

صوره منه الى/
مديرية الجنسيه العامه / الهويات / كتابكم اعلاه للعلم رجاء.
رئاسة الطائفه الموسويه ببغداد يرجى اعلامنا بكافة المعلومات المتوفره لديكم عن المدعوين عزيز وجوزه ولدي اصلان وبيان فيما اذا كانا من ابناء طائفتكم.
امانة الحقوق / ٦/ ١ للتعقيب
الاوراق العامه /.

مهدي ١٩٧٣/١/١٠.

بسم الله الرحمن الرحيم

الامانة العامة
للاموال المجمدة

أمانة ..... الحقـــوق
شعبة ..... الحقـــوق

يرجى الاشارة الى عدد وتاريخ هذا الكتاب
وشعبة الامانة التي صدر منها عند الرد عليه

العدد /
التاريخ / / ١٩٧

رئاسة الطائفة الموسوية / بغداد

م/ معلومات عن يهودي

يرجى تزويدنا بكافة المعلومات المتوفرة لديكم عن المدعوه عبده ابراهيم البزاز
وبيان فيما اذا كانت من ابناء طائفتكم لعدم عثورنا ومديرية الجنسية العامة على قيد لها .

ع/ الامين العـــام

صورة منه الى /
مديرية الجنسية العامة/ الهويات/ كتابكم المرقم ٣١/ ١١/ ١٩٠١١ في ٢١/ ١٢/ ١٩٧٢
للعلم رجـــاء .
امانة املاك المحافظات/ تثبيت الملكية / الحاقا بكتابنا المرقم ٤٤٩٠٩ في ٤/ ١٢/ ٧٢
راجين انتظار الجواب
امانة الحقوق/ ١/٦ للتعقيب
الاوراق العامة

صلاح ١/١٠

بسم الله الرحمن الرحيم

الامانة العامة
للاموال المجمدة

امانة الحقوق
شعبة الحقوق

يرجى الاشارة الى عدد وتاريخ هذا الكتاب وشعبة الامانة التي صدر منها عند الرد عليه

العدد /
التاريخ / / ١٩٧

الى :
رئاسة الطائفه الموسويه ببغداد
م / جنسية شخصين

يرجى تزويدنا بكافة المعلومات المتوفره لديكم عن المدعوين قدوري حياوي سيماح وسليم حياوي سيماح وبيان فيما اذا كانا من ابناء طائفتكم لعدم عثورنا ومديرية الجنسيه العامه / الهويات على قيد لهما .

ع. الامين العام

صوره منه الى :-
مديرية الجنسيه العامه / الهويات / كتابكم المرقم ٣١/١٩٠٤٧ في ١٩٧٢/١٢/٢٣
للعلم رجاء
امانة املاك المحافظات / تثبيت الملكيه - الحاقا بكتابنا المرقم ٤٤٩٠٤ في ٩٧٢/١٢/٤
راجين انتظار الجواب

امانة الحقوق ١/٦ للتعقيب
الاوراق العامه .

غنام ١٠ الـ ١

بسم الله الرحمن الرحيم

الامانة العامة
للاموال المجمدة

يرجى الاشارة الى عدد وتاريخ هذا الكتاب
وشعبة الامانة التي صدر منها عند الرد عليه

العدد /
التاريخ / / ١٩٧

امانة الحقوق / سرى
شعبة الحقوق

رئاسة الطائفة الموسوية ببغداد

م / معلومات عن شخص

يرجى تزويدنا بكافة المعلومات المتوفرة لديكم عن المدعو (ادور منشي شينا) وبيان فيما اذا كان من ابناء طائفتكم لعدم عثورنا ومديرية الجنسية العامة على قيد له .

ع . الامين العام

صورة الى -
مديرية الجنسية العامة / الهويات / كتابكم المرقم ٣١/١٩٠٤٥ فـــــى ٢٣/١٢/٧٢ للعلم رجاء .
امانة التصفية / الوهون / الحاقا بكتابنا المرقم ٤٤٩٦٢ في ٤/١٢/٩٧٢
راجين انتظار الجواب .
امانة الحقوق / ١/٦ للتعقيب
الاوراق العامة .

العلوي ١/٩

بسم الله الرحمن الرحيم

الامانة العامة
للاموال المجمدة

يرجى الاشارة الى عدد وتاريخ هذا الكتاب وشعبة الامانة التي صدر منها عند الرد عليه

العدد /
التاريخ / / ١٩٧

امانة الحقوق
شعبة الحقوق

رئاسة الطائفة الموسوية ببغداد

م / ديانة اشخاص

نؤكد للمرة الثانية كتابنا المرقم ٢٣٢٦٠ في ٧٢/٦/٢٠ ونوجو اعلامنا عن ديانة كل من ريمة عبد الله لاوي وموسى وروزة اولاد منشي ناحوم ونأمل الاجابة باسرع وقت.

ع. الامين العام

صورة الى :-
امانة املاك المركز / تثبيت الملكية / هامشكم ٢٥/١٢/٧٢ المتعلق بالملك تسلسل ١٢٧/٣١ نصة / اعظمية راجين انتظار الجواب.
امانة الحقوق ١/٦ للتعقيب
الاوراق العامة.

العلوي ١/٩

بسم الله الرحمن الرحيم

الامانة العامة
للاموال المجمدة

يرجى الاشارة الى عدد وتاريخ هذا الكتاب وشعبة الامانة التي صدر منها عند الرد عليه

امانة الحقوق
شعبة الحقوق

العدد /
التاريخ / / ١٩٧

رئاسة الطائفة الموسوية
رقم خاص ١٦٥٧/٩٥٩
التاريخ ١٧/١/٩٧٢

امانة املاك المحافظات/ تثبيت الملكية

م/ جنسية يهوديين

الحاقا بكتابنا المرقم ٤٤٥١٢ في ٢٩/١١/١٩٧٢

اعلمتنا مديرية الجنسية [redacted] العامة/ الهويات بكتابها المرقم ٣١/١٩٢٠٤ في ٢٥/١٢/١٩٧٢ بأنها عثرت على قيدين لليهودية مريم مير داود بأسم مريم مير مسقطه في كركوك بالاستمارة (١٢٠٠) والثانية مسقطه في السليمانية بالاستمارة ٣٨٨ وفق احكام القانون رقم ١ لسنة ٩٥٠ ولا نعلم ان كانت احداهما المقصوده من عدمه . اما اليهودى راجي عبد شمعون فلم تعثر على قيد له في سجلاتها رجاء .

ع/ الأمين العام

صورة منه الى /

مديرية الجنسية العامة/ الهويات /كتابكم اعلاه للعلم رجاء

رئاسة الطائفة الموسوية بغداد / يرجى تزويدنا بالمعلومات المتوفرة لديكم عن ديانة المدعو راجي عبد شمعون باسرع وقت .

امانة الحقوق/ ٦/ ١ للتعقيب

الاوراق العامة

صلاح ٩/ ١

بسم الله الرحمن الرحيم

الامانة العامة للاموال المجمدة

رئاسة ملاحظية بابل

امانة الاموال المجمد ٥ / بابل

العـــدد / ٧٤٧

التاريخ ٢٢/ ٢/ ١٩٧٣

الى /

رئاسة الطائفة الموسوية بغداد

م / معلومات عن يهوديين

نشيركم الى كتاب الامانة العامة الحقوق المرقم ١١٢٤ فى ١١ / ١ / ٩٧٣ راجين اجابة الطلب واعلامنا بالمعلومات المتوفرة لديكم والخاصة باليهوديين صيون وصالح ولدى عزرا كركوكلى [illegible] .

فيصل جعفر سلطان

امين الاموال المجمدة

صورة منة الى /

املاك المحافظات / تثبيت الملكية / للعلم رجاء

نجاح العذارى ٢١/ ٢

بسم الله الرحمـن الرحيم

الامانة العامة
للاموال المجمدة

امانـة الحقوق
شـعبة المحقوق

يرجى الاشارة الى عدد وتاريخ هذا الكتاب وشعبة الامانة التي صدر منها عند الرد عليه

العـدد /
التاريخ / / ١٩٧

امانة املاك المركز/ تثبيت الملكيـــــــــــــــة
م / جنسية يهـــــــود

الحاقا بكتابنا المرقم ٤٦٨٧١ في ١٩/١٢/١٩٧٢ .
المتعلق بالملك تسلسل ٢٨٢ اليهو شجاع . اعلمتنا مديرية الجنسية العامة / الهويات بكتابها المرقم ت.س/٩٧١/١٩٣٨٠ في ٢٧/١٢/٩٧٢ بانها عثرت على المعلومات المبينة ادناه ازاء اسماء اليهود المستفسر عنهم رجاء .

١ ــ ميرحاى شميل ــ عثر على قيد باسم مئير شميل مسقط في بغداد وفق احكام القانون رقم ١٢ لسنة ٩٥١ ولا تعلم ان كان هو المقصود من عدمه .

٢ ــ داود هارون داود زلخه ــ عثر على قيد باسم داود هارون داود مسقط في بغـــــداد بالاستمارة (٧٨٢٦) ولا تعلم ان كان هو المقصود من عدمه .

٣ ــ سلمان هارون داود زلخه/ اسقطت عنه الجنسية العراقية بقرار مجلس الوزراء المرقـــم ٤٣٥٥ في ١٦/٨/٩٥٣ وفق الفقرة (ب) من المادة الخامسة من القانون رقم ١٢ لسنة ٩٥١ .

٤ ــ حسقيل هارون داود زلخه /لم تعثر له على قيد في سجلاتها .

عن الامـيـــن العـــام

صورة منه الى /ــ
مديرية الجنسية العامة / الهويات / كتابكم اعلاه / للعلم رجاء .
رئاسة الطائفة الموسوية ببغداد / يرجى تزويدنا بكافة المعلومات المتوفرة لديكم عن حسقيل هارون داود زلخه وبيان اسماء ورثته في حالة وفاته .
امانة الحقوق / ٦/ ا للتعقيب
الاوراق العامة

بسم الله الرحمن الرحيم

الامانة العامة

للاموال المجمدة

العدد / ٢٧٢

التاريخ ١٧ / ١٢ / ١٩٧٢

امانة الحقوق

شعبة الحقوق

رئاسة الطائفة الموسوية
رقم خاص ١٦٥٤
التاريخ ٨/١/٩٧٢

الى :- رئاسة الطائفة الموسوية بغداد

م/ قسام شرعي

نؤكد كتابنا المرقم ١٣١٩٠ في ٤/٥/١٩٧٢

ونرجو تزويدنا بصورة من القسام الشرعي الخاص باليهودية المتوفيه مسعوده عزره مراد ان وجد والا اعلامنا باسماء ورثتها .

املين ان يتم ذلك بالسرعة الممكنة .

ع/ الامين العام

صورة منه الى /

امانة املاك المركز/ الايجارات/ ٢ كتابكم المرقم ٤٥٢١٩ في ٤/١٢/٩٧٢ راجين انتظار الجواب .

امانة الحقوق/ ٣/ ١ للتعقيب

الاوراق العامة

بسم الله الرحمن الرحيم

الامانة العامة

للاموال المجمدة

العدد /

التاريخ / / ١٩٧

امانة الحقوق

شعبة الحقوق

الى :- رئاسة الطائفة الموسوية بغداد

رقم خاص ١٦٥٢

التاريخ ١٩٧٢/١/٨

م/ معلومات عن شخص

نؤكد كتابنا المرقم ٣٧٣٧٣ في ٣/ ١٠/ ١٩٧٢

ونرجو اعلامنا فيما اذا كان المدعو غلاد يمير ابراهيم سيكال من ابناء طائفتكم ام لا .

صورة منه الى / ع/ الامين العام

امانة املاك المركز/ تثبيت الملكية/ هامشكم في ٢٤/ ١٢/ ٧٢ المتعلق بالملك تسلسل ٩٥١/ ١٦١ بتاوين راجين ---

انتظار الجواب.

امانة الحقوق/ ٣/ ١ للتعقيب

الاوراق العامة

صلاح ٣/ ١

بسم الله الرحمن الرحيم

الامانة العامة
للاموال المجمدة

يرجى الاشارة الى عدد وتاريخ هذا الكتاب
وشعبة الامانة التي صدر منها عند الرد عليه

العدد /
التاريخ / / ١٩٧

أمانة الحقوق
شعبة الحقوق

رئاسة الطائفة الموسوية
رقم خاص ١٢٥٦
التاريخ ١٩٧٢/١٢/٢٨

رئاسة العلائفه الموسويه ببغداد

م/ قسام شرعى

= = = = = = = =

نؤكد للمرة الثانيه كتابنا المرقم ١٧٣٦٨ فى ٢٣/٥/١٩٧٢٠
ونرجوتز ويدنا بنسخه من القسام الشرعى الخاص بالمتوفيه كرجيه اسحق حسقيل مشعل
أن وجد واعلامنا باسماء ورثتها ٠

ع/ الامين العـــــــــام

صوره منه الى/
امانة املاك المركز / تثبيت الملكيه / هامشكم المؤرخ ٢٥/١٢/١٩٧٢٠ المتعلق
بالقطع ١٢١ و٣/٥٦ مقاطعه ١٢ نعيريه وكياره راجين
انتظار الجـــــــواب٠

امانة الحقوق / ٣/١ للتعقيب
الاوراق العـــــــامه /٠

معدى ٣/١/١٩٧٣٠

بسم الله الرحمن الرحيم

الامانة العامة
للاموال المجمدة

يرجى الاشارة الى عدد وتاريخ هذا الكتاب وشعبة الامانة التي صدر منها عند الرد عليه

العدد /
التاريخ / / ١٩٧

امانة الحقوق
شعبة الحقوق

رئاسة الطائفة الموسوية ببغداد

م/ ديانة شخص

نؤكد كتابنا المرقم ٢٣٣١٦ في ١٩٧٢/٦/٢٠.

و نرجو تزويدنا بالمعلومات المطلوبة فيه عن ديانة المدعو كرجي يوسف بيخور باسرع وقت.

عن الامين العام

صورة منه الى/-
امانة الشركات/ هامشكم المؤرخ ٩٧٢/١٢/٢٦ المتعلق بشركة دور السينما المساهمة / راجين انتظار الجواب.
امانة الحقوق / ١/٣ للتعقيب
الاوراق العامة

سعد ١/٣

بسم الله الرحمن الرحيم

الامانة العامة
للاموال المجمدة

يرجى الاشارة الى عدد وتاريخ هذا الكتاب وشعبة الامانة التي صدر منها عند الرد عليه

العدد /
التاريخ / / ١٩٧

امانة الحقوق
شعبة الدعاوى

رئاسة الطائفة الموسوية
الرقم ١٦٥٠
التاريخ ١٩٧٢/١٢/٤

الى / رئاسة الطائفه الموسويه في بغداد
م / ديانة امراءه

نؤكد كتابنا المرقم ٢٠٣٧٤ فـــــــــي ١٩٧٢/٦/٧
ونرجو تزويدنا بالمعلومات المطلوبه فيه عن المدعوه (عزيزه هارون جارلس) باسرع وقت .

ع. الامين العام

صوره منه الى :-
مديرية الجنسيه العامه / المديريات / كتابنا اعلاه راجين انتظار ما سيرد من معلومات رجاء
امانة املاك المركز / تثبيت الملكيه / هامشكم المورخ ١٩٧٢/١٢/٢٥ المتعلق بالملك تسلسل ٥٣/٢٤ راغبه خاتون الاعظميح راجين انتظار الجواب .
امانة الحقوق / ١/٦ ق ٥ للتعقيب
الاوراق العامه .

غنام ٩٧٣/١/٢

بسم الله الرحمن الرحيم

الامانة العامة
للاموال المجمدة

يرجى الاشارة الى عدد وتاريخ هذا الكتاب
وشعبة الامانة التي صدر منها عند الرد عليه

امانة الحقـــــــــوق
شعبة الحقوق

العدد /
التاريخ / / ١٩٧

رئاسة الطائفة الموسوية
رقم خاص ١٦٤٩
التاريخ ٤/١/٩٧٢

رئاسة الطائفة الموسوى / بغداد

م / معلومات

نؤكـــــد كتابينا المرقمين ٣٧٦٢٩ فى ٤/١٠/٩٧٢ و٤٢٦٩٢ فى ١٣/١١/٩٧٢ والذى طلبنا بموجبهما تزويدنا بالمعلومات المتوفرة لديكم عن اليهودى سليم اسحيق منشى وبيان اسماء ورثته ان كان متوفيا آملين سرعة الاجابة • رجاء •

ع • الامين العام

صورة الى —

امانة التصفية / الرهون / هامشكم فى ٢٣/١٢/٩٧٢ لانتظار الجواب
الحقـــــوق ٦/ ا ق٥
الاوراق العامة •

العلوى ٣١/١٢

بسم الله الرحمن الرحيم

الامانة العامة
للاموال المجمدة

يرجى الاشارة الى عدد وتاريخ هذا الكتاب وشعبة الامانة التي صدر منها عند الرد عليه

العدد / ١٢٧
التاريخ / / ١٩٧٢

امانة الحقوق
شعبة الحقوق

رئاسة الطائفة الموسويه في بغداد
م/ديانة شخص

نؤكد كتابنا المرقم ٢٠٣٧٦ في ١٩٧٢/٦/٧ .
ونرجو تزويدنا بالمعلومات المطلوبه فيه عن المدعو شوع اسحق جنكنه بالسرعه المستطاعه .

ع/الامين العام

صورة منه الى /-
مديرية الجنسيه العامه/كتابنا اعلاه / لانتظار ماسيرد من الطائفه من معلومات رجاء
امانة املاك المركز/تثبيت الملكيه /هامشكم المؤرخ ٧٢/١٢/٢٤/المتعلق بالقطع ١٤٦ و١٤٥/٣
مقاطعه ٢٣ نعيرية وكباره/ راجين انتظار الجواب.
امانة الحقوق/٦/١ق٥/ للتعقيب
الاوراق العامه

بسم الله الرحمن الرحيم

الامانة العامة
للاموال المجمدة

أمانة الحقوق
شعبة الحقوق

يرجى الاشارة الى عدد وتاريخ هذا الكتاب وشعبة الامانة التي صدر منها عند الورود عليه

العدد /
التاريخ / / ١٩٧

مديرية الجنسية العامة /الهويات
م/جنسية حبيبة الهاشمي خضر .

نؤكد كتابنا المرقم ٤٠٧٨٧ في ١٩٧٢/١٠/٢٨ .
ونرجو اطلاعنا نتيجة كتابكم المرقم ت س/٣٠٩/١٤٩٨٠ في ١٩٧٢/٩/٣٠ .
الموجه الى الطائفة الموسوية ببغداد رجاء .

م/الامين العام

صورة منه الى /-
رئاسة الطائفة الموسوية ببغداد /لنفس الغرض رجاء .
امانة املاك المركز/تثبيت الملكية/هامشكم المؤرخ ١٩٧٢/١٢/٢٤ المتعلق بالملك تسلسل ١٢/٤٨٥/ بتاريخ راجين انتظار الجواب .
امانة الحقوق/٦/١ ق ٥/ للتعقيب
الاوراق العامة

سعدون/ ١٢/٣١

بسم الله الرحمن الرحيم

الامانة العامة
للاموال المجمدة

امانة الحقـــــــوق
شعبة الحقوق

يرجى الاشارة الى عدد وتاريخ هذا الكتاب وشعبة الامانة التي صدر منها عند الرد عليه

العدد /
التاريخ / / ١٩٧

رئاسة الطائفة الموسوية ببغداد

م/ ديانة امرأة

نؤكـــــد للمرة الثالثة كتابنا المرقم ٣٨٦٧٣ في ٩٧٢/١٠/١٢ ونرجو تزويدنا بالمعلومات المتوفرة لديكم عن ديانة المدعوة (لولو ابراهيم توفيق) فيما اذا كانت متوفية وتزويدنا باسماء ورثتها في حالة كونها من بنات طائفتكم.

ع. الامين العام

صورة الى -
امانة املاك المركز/ تثبيت الملكية/ هامشكم في ٧٢/١٢/٢٣ المتعلق بالملك تسلسل ٣/٩٠ مقاطعة ١٣ نعيرية وكيارة راجين انتظار الجواب.
امانة الحقوق ١/٣ للتعقيب
الاوراق العامة.

العلوي ١٢/٣١

بسم الله الرحمن الرحيم

الامانة العامة

للاموال المجمدة

العدد / ١٢٩

التاريخ / / ١٩٧٢

امانة الحقوق

شعبة الحقوق

رئاسة الطائفة الموسوية
رقم خاص ١٦٤٤
التاريخ ١٩٧٢/١/٤

الى : ـة مديرية الجنسية العامة / الهويات

م/ جنسية يهودى

اشارة لكتابكم المرقم خاصة / ٧٥/ ٦٩٧٦ في ٧/ ٥/ ١٩٧٢ راجين اعلامنا بما توصلتم اليه بشأن جنسية اليهودى عبد الله يوسف شعشوع رجاء .

صورمنه الى / ع/ الامين العـــام

رئاسة الطائفة الموسويةبغداد / بالاشارة للكتاب اعلاه راجين اعلامنا بتاريخ وفاة اليهود المذكور رجاء .

امانة املاك المركز/ تثبيت الملكية/ هامشكم في ٢٥/ ١٢/ ١٩٧٢ المتعلق بالملك تسلسل ١٦٠/ ١٠٦ بتاوين راجين انتظار الجواب .

امانة الحقوق/ ٦/ ١ ق ٥ للتعقيب

صلاح ٣١/ ١٢

بسم الله الرحمـن الرحيم

الامانة العامة
للاموال المجمدة

يرجى الاشارة الى عدد وتاريخ هذا الكتاب
وشعبة الامانة التي صدر منها عند الرد عليه

العـدد /
التاريخ / / ١٩٧

امانـة الحقوق
شـعبة الحقوق

رئاسة الطائفة الموسوية
رقم خاص ١٦٤٩
التاريخ ٢-١٠-١٩٧٢

رئاسة الطائفة الموسوية ببغـــــــداد

م/ معلومـــات

نؤكد كتابنا المرقم ٣٦١٦٥ في ١٩٧٢/٩/٢١ .
ونرجو اعلامنا فيما اذا كان اليهوديين اسحاق عبودي صالح وراشيل يوسف سموحه متوفيين او مسافرين خارج العراق املين سرعة الاجابة .

عـ الامينـــن العـــام

صورة منه الى/-
مديرية الجنسية العامة / الهويات / كتابنا اعلاه / للعلم رجاء
امانة املاك المركز/ تثبيت الملكية / هامشكم المؤرخ في ٩٧٢/١٢/٢٥ المتعلق
بالملك تسلسل ٣/٣٤ راغبة خاتون /الاعظميه راجين انتظار الجواب
امانة الحقوق / ١/٦ ق٥ / للتعقيب
الاوراق العامة

سعد ١٢/٣١

بسم الله الرحمن الرحيم

الامانة العامة
للاموال المجمدة

يرجى الاشارة الى عدد وتاريخ هذا الكتاب
والشعبة الامانة التي صدر منها عند الرد عليه

العدد /
التاريخ / / ١٩٧

امانة الحقوق
شعبة الحقوق

رئاسة الطائفة الموسوية
رقم جلس ١٦٤١
التاريخ ١٩٧٢/٨/٢

رئاسة الطائفة الموسوية ببغداد
م / ديانة امراءة

نؤكد كتابنا المرقم ١٩٤٤٥ في ١٩٧٢/٥/٣١ .
ونرجو تزويدنا بالمعلومات المتوفرة لديكم عن ديانة الامراءة المدعوه كرجيه خاتون حسقيل وتاريخ وفاتها واسماء ورثتها لعدم عثورنا على قيد لها املين سرعة الاجابة .

ع. الامين العام

صورة منه الى /-
مديرية الجنسية العامة / الهويات / كتابنا اعلاه / للعلم رجاء
امانة املاك المركز/ تثبيت الملكية / هامشكم المؤرخ في ١٩٧٢/١٢/٢٣ المتعلق
بالملك تسلسل ٣٧٧/٧٢٦ بتاوين راجين انتظار الجواب .
امانة الحقوق ٦/١ ق٥ / للتعقيب
الاوراق العامة

سعد ١٢/٣١

بسم الله الرحمن الرحيم

الامانة العامة
للاموال المجمدة

يرجى الاشارة الى عدد وتاريخ هذا الكتاب
وشعبة الامانة التي صدر منها عند الرد عليه

العدد /
التاريخ / / ١٩٧

امانة الحقوق
شعبة الحقوق

رئاسة الطائفة الموسوية
رقم خاص ١٦٤٠
التاريخ ١٩٧٢/١٢/٢٩

رئاسة الطائفة الموسوية ببغداد
م / معلومات عن يهودي

نؤكد كتابنا المرقم ٢٥٨٦٧ في ١٩٧٢/٧/٨ .
ونرجو اعلامنا بالمعلومات المطلوبة فيه عن المدعو يعقوب موشي بشه باسرع وقت رجاء .

ع. الامين العام

صورة منه الى /-
امانة املاك المركز / تثبيت الملكية / هامشكم المؤرخ ٩٧٢/١٢/٢٣ المتعلق بالملك قطعة ٢/٣١ مقاطعة ١٢ نصيريه وكياره راجين انتظار الجواب .
امانة الحقوق ١/٦ ق٥ للتعقيب
الاوراق العامة

سعد ١٢/٣١

بسم الله الرحمن الرحيم

الامانة العامة
للاموال المجمدة

يرجى الاشارة الى عدد وتاريخ هذا الكتاب
وشعبة الامانة التي صدر منها عند الرد عليه

العدد /
التاريخ / / ١٩٧

أمانة الحقوق
شعبة الحقوق

رئاسة الطائفه الموسويه ببغداد
م/ ديانة شخص

نؤكد للمره الثانيه كتابنا المرقم ١٤٦٦٩ في ١٠/٥/١٩٧٢.
ونرجو اعلامنا عن ديانة المدعو جميل يوسف زكو . املين الاجابه بالسرعه الممكنه.

ع/الامين العام

صورة منه الى /-
امانة املاك المركز/ تثبيت الملكيه /هامشكم ٢٤/١٢/٧٢/المتعلق بالملف تسلسل ٣٥٦/٣٥٧
بتاوين راجين انتظار الجواب.

امانة الحقوق/ ٦/ ١ ف ه/للتعقيب
الاوراق اللاحقه

بسم الله الرحمن الرحيم

الامانة العامة
للاموال المجمدة

أمانة ..... أمـــلاك المركز
شعبة ..... تثبيت الملكيه

يرجى الاشارة الى عدد وتاريخ هذا الكتاب
وشعبة الامانة التي صدر منها عند الرد عليه

العـدد /
التاريخ / / ١٩٧

رئاســـــــة الطائفة الموسويه ببغداد
م/ طلب معلومات
==========

نؤكد كتابنا المرقم ٣٨٣٩١ فـــــــــــــــــ ١٠/١٠/١٩٧٢ ٠
يرجى اعلا منا عما تم بشأن كتابنا اعـــــلاه املين سرعة الاجابه رجـــاء ٠

ع/ الامين العـــــــــام

صوره منه الى/
امانة املاك المركز / تثبيت الملكيه / مع المرفقات / للتعقيب اضباره ٤٩٧ بتاوين
الاوراق العـــــــامه / للحفظ٠

معد ٢٨٤/١٢

بسم الله الرحمن الرحيم

الامانة العامة

للاموال المجمدة

العدد / ٤٨٦٧٠

التاريخ / / ١٩٧

امانة الحقوق

شعبة الحقوق

الى :-

رئاسة الطائفة الموسوية/ بغداد

م/ قسام شرعي

يرجى تزويدنا بالقسام الشرعي الخاص بورثة اليهودي المتوفي -الياهو شلومو مراد- ونأمل ان يصلنا بالسرعة الممكنة رجاء .

ع/الأمين العام

صورة منه الى /

املاك المحافظات/ تثبيت الملكية/ هامشكم في ١٧/ ١٢/ ٩٧٢

والذى يخص الملك تسلسل ٣٨٧ محلة خليله/ بصره

رقم الاضبارة ٢٧١٧/ نعيده اليكم راجين انتظار الجواب

رجـــاء .

حقوق/ ٦/ ١ق ٥

الاوراق العامة

صلاح/ ١٢

رئاسة الطائفة الموسوية

رقم خاص ١٦٢٤

التاريخ ٢/١/٩٧٢

بسم الله الرحمن الرحيم

الامانة العامة
للاموال المجمدة

يرجى الاشارة الى عدد وتاريخ هذا الكتاب وشعبة الامانة التي صدر منها عند الرد عليه

امانة املاك المركز
شعبة تثبيت الملكية

العدد / ٤٨٦٢٥
التاريخ ١٩٧٢/١٢/٢٠

رئاسة الطائفة الموسوية
رقم خاص ١٦٣١
التاريخ ١٩٧٢/١٢/٢٠

رئاسه الطائفه الموسويه ببغداد
م/طلب معلومات

نؤكد كتابنا المرقم ٢٧٦٣٩ في ١٩٧٢/٧/١٩ والخاص بالمدعوه سليمه اسحق رشتي فيما اذا كانت من ابناء طائفتكم ام لا واعلامنا بكافه المعلومات المتوفره لديكم بشأنها املين ان يردنا جنابكم بالسرعه الممكنه .

ع/الامين العـــام

صورة منه الى /-
امانه املاك المركز/تثبيت الملكيه /اضباره ١٥ /نعيريه وكباره
الاوراق العامـــه /للحفظ .

سعدون / ١٢/٢٦

بسم الله الرحمن الرحيم

الامانة العامة
للاموال المجمدة

يرجى الاشارة الى عدد وتاريخ هذا الكتاب وشعبة الامانة التي صدر منها عند الرد عليه

امانة الحقوق
شعبة الحقوق

العدد / ٤٨٦٠٤
التاريخ ٢٠ / ١٢ / ١٩٧٢

رئاسة الطائفة الموسوية ببغداد

م / معلومات عن شخص

يرجى تزويدنا بكافة المعلومات المتوفرة لديكم عن المدعو بيلس اسحق شمعون باباى وبيان فيما اذا كان من ابناء طائفتكم . لعدم عثورنا ومديرية الجنسية العامة على قيد له رجاء .

ع . الامين العام

صورة الى -

مديرية الجنسية العامة / الهويات / كتابكم ١٨٩٣٥/٣١ في ٩٧٢/١٢/٢٠ للعلم رجاء .

امانة الشركات / الحاقا بكتابنا ٤٥١٩٧ في ٧٢/١٢/٦ راجين انتظار الجواب .

امانة الحقوق / ٦/ ١ق٥ / للتعقيب .

الاوراق العامة .

العلوى ١٢/٢٦

بسم الله الرحمن الرحيم

الامانة العامة
للاموال المجمدة

يرجى الاشارة الى عدد وتاريخ هذا الكتاب وشعبة الامانة التي صدر منها عند الرد عليه

العدد / ٢٨٥٢٨
التاريخ / / ١٩٧

أمانة الحقـــوق
شعبة الحقوق

رئاسة العلاقة الموسيه ببغداد
م/ معلومات

يرجى تزويدنا بكافة المعلومات المتوفره لديكم عن المدعو راشيل شاؤول كباي وبيان فيما اذا كانت من ابناء طائفتكم لعدم عثورنا ومديرية الجنسيه العامه / الهويات على قيدها رجـــــاءً.

ع/ الا مين العـــــــام

صورة منه الى/
مديرية الجنسيه العامه / الهويات / كتابكم المرقم ٣١/٧٠٩٣٣ فى ١٩٧٢/١٢/٢٠ للعلم رجاءً.
امانة التصفيه / الرهون / الخاقا لكتابنا المرقم ٤٥١٩١ فى ١٩٧٢/١٢/٦ المتعلق بالملك تسلسل ١٦٦/٧ المجموعه راجين انتظار الجـــواب
امانة الحقوق /٦/١ق٥ للتعقيب
الاوراق العـــــامه .

مهدى ١٢/٢٦

بسم الله الرحمن الرحيم

الامانة العامة
للاموال المجمدة

يرجى الاشارة الى عدد وتاريخ هذا الكتاب وشعبة الامانة التي صدر منها عند الرد عليه

امانة الحقوق
شعبة الحقوق

العدد / ٤٨٠١٥
التاريخ / / ١٩٧
٢٦/٢/٢

رئاسة الطائفة الموسوية
رقم خاص ١٦٢٣
التاريخ ٢/١/١٩٧٣

امانة الشركات

م / جنسية يهودي

الحاقا بكتابنا المرقم ٤٦٣٤٥ في ١٤/١٢/٩٧٢
المتعلق بضريبة الدخل .

اعلمتنا مديرية الجنسية العامة / الهويات المرقم ١٨٩٣٨/١٣٢٦ في ٢٠/١٢/٩٧٢ بان اليهودي ابراهيم منشي يوسف القزاز توفي بتاريخ ٢٩/٦/٩٦٦ وكان محتفظا بالجنسية العراقية لحين وفاته رجاء .

ع . الامين العام

صورة الى -

مديرية الجنسية العامة / الهويات / كتابكم اعلاه للعلم رجاء
رئاسة الطائفة الموسوية ببغداد / يرجى تزويدنا بنسخة من القسام الشرعي الخاص باليهودي المتوفى اعلاه ان وجد والا اعلامنا باسماء ورثته رجاء .
امانة الحقوق / الاضبارة ٢٠٣ للتعقيب
الاوراق العامة .

العلوي ٢٣/١٢

بسم الله الرحمن الرحيم

الامانة العامــة

للاموال المجمـدة

العـدد / ٤٨٢٨٩
التاريخ / / ١٩٧٢

امانـة الحقوق
شـعبة الحقوق

الى :- مديرية الجنسيه العراقيه / الهويات
م / جنسية يهوديه

رقم خاص ١٦٢٥
التاريخ ٤ / ١ / ١٩٧٢

يرجى اعلامنا عن حالة جنسية اليهودية كرجيه اسحق معلم الياهو يامين وتحديد تاريخ اسقاط الجنسيه العراقيه عنها في حالة كونها مسقطه رجاء

٧٠٩٢٢/٢ في ١٩٧٢/١٢/٦

عن الامين العام

صورة منه الى :-
رئاسة الطائفه الموسويه ببغداد / عثرنا على قيد باسم كرجيه اسحق متوفيه بتاريخ ٥٦/٦/٦ راجين اعلامنا باسمها واسماء ورثتها رجاء
امانة املاك المرتز / تثبيت الملكيه / كتابكم ٤٦٢٨٠ والمؤرخ في ١٩٧٢/١٢/١٤ المتعلق بالملك تسلسل ١٥٨ تورات
راجين انتظار الجواب
امانة الحقوق ٦/١ ق ٥ للتعقيب
الاوراق العامه .

بسم الله الرحمن الرحيم

الامانة العامة
للاموال المجمدة

امانة الحقوق
شعبة الحقوق

يرجى الاشارة الى عدد وتاريخ هذا الكتاب وشعبة الامانة التي صدر منها عند الرد عليه

العدد / ٤٧٨٩١
التاريخ ٢٩/ ١٢ / ١٩٧٢ ٢١٢٤

البنك المركزي العراقي / دائرة الصيرفه / القروض والاستثمارات

م/ سندات القرض العراقي لسنة ١٩٤٤

الحاقا بكتابنا المرقم ٤٥٤٣٢ فـــي ١٩/ ١٢/ ١٩٧٢
لدى الاستفسار من مديرية الجنسية العامة / الهويات بكتابنا المرقم ٦٦٣٨ في ١٦/ ٣/ ١٩٧٢ عن جنسية انتوني رشيد الحايك فقد اجابتنا بكتابها المرقم اضبارة ١/ ٣/ ٦٥١٢ فـــي ٢٧/ ٤/ ١٩٧٢ بانها لم تدخل على قيد للموما اليه في سجلاتها وعند استفسارنا من رئاسة الطائفة بكتابنا المرقم ١٤٦٥ في ١٠/ ٥/ ١٩٧٢ عن ديانة الموما اليه وبعد التاكيد عليها فقد اجابتنا بكتابها المرقم ط/ ٩٠٢/ ٧٢ في ١٠/ ١٢/ ١٩٧٢ بان المدعو انتوني رشيد الحايك ليس من ابناء طائفتهم للتفضل بالاطلاع رجاء.

ع/الامين العـــام

صورمنه الى /
مديرية الجنسية العامة/ الهويات /كتابكم اعلاه/ للعلم رجاء
رئاسة الطائفة الموسوية ببغداد / كتابكم اعلاه رجاء
مديرية المحاسبات العامة / النقدية / اشارة الى كتاب دائرة الصيرفه / القروض والاستثمارات المرقم صيرفه ٣/ ٥١٨٧ في ١٠/ ١٢/ ٩٧٢ للعلم رجاء
البنك المركزي العراقي / دائرة التحويل الخارجي العامة
مصرف الرافدين / المديرية العامة

اشارة الى كتاب دائرة الصيرفه / القروض والاستثمارات المرقـــم صيرفه ٣/ ١٨٧ في ١٠/ ١٢/ ٧٢ رجاء

امانة الحقوق/ اضبارة ٢١٦٢
الاوراق العامة

صلاح ٢٣/ ١٢

بسم الله الرحمن الرحيم

الامانة العامة
للاموال المجمدة

يرجى الاشارة الى عدد وتاريخ هذا الكتاب وشعبة الامانة التي صدر منها عند الرد عليه

امانة الحقوق
شعبة الحقوق

العدد / ٤٧٦٧٤
التاريخ / / ١٩٧

رئاسة الطائفة الموسوية
رقم خاص ١٦١٩
التاريخ ٢٠/١/٧٣

رئاسة الطائفة الموسوية ببغداد

م/ معلومات عن شخص

نؤكد كتابنا المرقم ٣١٩٢٣ في ٢١/٨/٩٧٢
ونرجو اعلامنا بكافة المعلومات المتوفرة لديكم عن المدعو جورج يوسف عزريا مع بيان كونه من ابناء طائفتكم ام لا . آملين سرعة الاجابة .

ع. الامين العام

صورة الى -

امانة املاك المركز / تثبيت الملكية هامشكم في ١٨/١٢/٧٢ المتعلق بالملك تسلسل ٢٣٦/١٤٣ بتاويين راجين انتظار الجواب.

امانة الحقوق ٦/١ق٥/ للتعقيب
الاوراق العامة .

العلوي ٢١/١٢

بسم الله الرحمن الرحيم

الامانة العامة

للاموال المجمدة

يرجى الاشارة الى عدد وتاريخ هذا الكتاب وشعبة الامانة التي صدر منها عند الرد عليه

امانة الحقوق

شعبة الحقوق

العدد / ٤٧٦٧٢

التاريخ / / ١٩٧

رئاسة الطائفة الموسويه ببغداد

م/ قسام شرعي

==========

نؤكد كتابنا المرقم ٢٤٥٧٥ في ١٠/٩/١٩٧٢.

ونرجو تزويدنا بنسخه من القسام الشرعي الخاص بالمتوفى موشى الياهو حسقيل دنوس أن كوكب وجد والا اعلامنا برقمه وتاريخه والمحكمه التي اصدرته واسماء الورثه رجاء.

ع/ الامين العام

صوره منه الى/

كل

امانة املاك المركز / تثبيت الملكيه / هامشكم المؤرخ ١٧/١٢/٩٧٢ المتعلق بالملك تسلسل ٩٧٦ باب الاغا راجين انتظار

الجواب

امانة الحقوق / الاضباره ٢١٨٢ للتعقيب

الاوراق العامه /.

مهدي ٢١/١٢

بسم الله الرحمن الرحيم

الامانة العامة
للاموال المجمدة

يرجى الاشارة الى عدد وتاريخ هذا الكتاب
وشعبة الامانة التي صدر منها عند الرد عليه

العدد / ٢٧٦٦٦
التاريخ / / ١٩٧

امانة الحقوق
شعبة الحقوق

رئاسة الطائفه الموسويه
رقم خاص
التاريخ

رئاسة الطائفه الموسويه ببغداد
م/ديانة اجراءة

نؤكد كتابنا المرقم ٢٠٢٢٠ في ١٩٧٢/٦/٥
ونرجو لطلامنا بكافة المعلومات المتوفره لديكم عن وفاتها واسما ء ورثتها والقسام الشرعي
الخاص بالورثه في حالة كونها موسويه متوفاة ٠ املين سرعة الاجابه ٠

ع/الامين العام

صولاة منه الى /ـ
مديرية الجنسيه العامه /الهويات /كتابنا اعلاه / للعلم ٠
امانة املاك المركز/تثبيت الملكيه /هامشكم المؤرخ ١٩٧٢/١٢/٦ /المتعلق بالملك تسلسل/ ١٨١
سفينه /راجين امنتظار الجواب ٠
امانة الحقوق/ ٦/ ١ ق ٥/للتعقيب
الاوراق العامه

سعدون/ ١٢/٢١

بسم الله الرحمن الرحيم

الامانة العامة
للاموال المجمدة

يرجى الاشارة الى عدد وتاريخ هذا الكتاب وشعبة الامانة التي صدر منها عند الرد عليه

امانة املاك المركز
شعبة تثبيت الملكيه

العدد / ٤٧٤٧٥
التاريخ ٢٣/١٢/١٩٧

رئاسة الطائفة الموسوية
رقم خاص ١٦٢٥
التاريخ ٢٢/١٢/١٩٧٢

رئاسة الطائفه الموسويه / بغداد
م/تبعية شخص

نؤكد كتابنا المرقم ٢٣٧٧١ في ١٩٧٢/٦/٢٢

يرجى اعلامنا عما اذا كانت المدعوه هناء سلمان يوسف من ابناء طائفتكم من عدمه ليتسنى لنا اجراء مايلزم بشأن السهام العائده لها في القطعه المرقمه ١٨/٦٣٠ مقاطعه ١٥ بزايز الفضيليه علما بأنها تملكت القطعه في نيسان ٩٥٨ وهي قاصره حسب صورة القيد . املين الاجابه بالسرعه الممكنه .

ع/الامين العـــام

صورة منه الى /ـ
امانة املاك المركز/تثبيت الملكيه/للتعقيب/اضباره/٨٠٧آ)
بزايز الفضيليه
الاوراق العامه/ للحفظ .

سعدون/١٩/١٢

بسم الله الرحمن الرحيم

الامانة العامة
للاموال المجمدة

يرجى الاشارة الى عدد وتاريخ هذا الكتاب
وشعبة الامانة التي صدر منها عند الرد عليه

العدد / ٤٧٤٤٤
التاريخ / / ١٩٧

أمانة أملاك المركز
شعبة تثبيت الملكية

رئاسة الطائفة الموسوية
رقم خاص ١٦٤٤٤
التاريخ ١٩٧٢/٥/١٧

رئاسة الطائفة الموسوية / بغـــــــداد

م/ تبعية شخص

نؤكد كتابنا المرقم ١٦٤٤٤ في ١٩٧٢/٥/١٧ ٠

يرجى اعلامنا فيما اذا كان المدعو الياس شمعون غزال من تبعية طائفتكم من عدمه ٢ املين سرعة الاجابة وعدم ترك مثل هذه القضايا معلقة رجاء ٠

عن الاميـــن العـــــام

صورة منه الى /-
مديرية التسجيل العقاري / الكرادة الشرقية / اشارة لكتابكم المرقم ٥١٨٨ في ١٩٧٢/٤/١١ والحاقا بكتابنا اعلاه /يرجى التريث لحين ورود الاجابة ٠
امانة املاك المركز/ تثبيت الملكية / الاضبارة ١٤٤١
الاوراق العامة

سعد ١٢/٣٠

بسم الله الرحمن الرحيم

الامانة العامة
للاموال المجمدة

يرجى الاشارة الى عدد وتاريخ هذا الكتاب وشعبة الامانة التي صدر منها عند الرد عليه

امانة الحقوق
شعبة الحقوق

العدد / ٤٧٤٢٢
التاريخ / / ١٩٧

رئاسة الطائفة الموسوية
رقم خاص ١٦٦٠
التاريخ ٢٤/١٢/٧٢

رئاسة الطائفة الموسويه ـ ببغداد
م/ معلومات عن يهودى

==========

نؤكد كتابنا المرقم ٣٦٧٩٩ فى ٢٧/٩/١٩٧٢.
ونرجو اعلامنا بكافة المعلومات المتوفره لديكم عن اليهودى ناجى موشى آشير وبيان فيما اذا كان متوفيا واسماء ورثته املين أن يردنا جوابكم بالسرعة الممكنه .

ع/ الامين العام

صوره منه الى/
مديرية الجنسيه العامه / الهويات / كتابكم المرقم ١٨٤٨٣/٣١ فى ١٣/١٢/١٩٧٢
للعلم رجاء .
امانة الحقوق / الاضباره ٢١٧٨ للتعقيب
الاوراق العامه /.

مهدى ٢٠/١٢

بسم الله الرحمن الرحيم

الامانة العامة
للاموال المجمدة

يرجى الاشارة الى عدد وتاريخ هذا الكتاب وشعبة الامانة التي صدر منها عند الرد عليه

امانة الحقوق
شعبة الحقوق

العدد / ٤٧٤٢١
التاريخ / / ١٩٧
٢٢/١٢/٧٢

رئاسة الطائفة الموسوية
رقم الخاص ١٢٠٩
التاريخ ٢٤/١٢/٩٧٢

رئاسة الطائفه الموسويه ببغداد
معلومات عن يهود
==========

يرجى اعلامنا بكافة المعلومات المتوفره لديكم عن فرايم وخضوري ومسعوده اولاد مير دلومي لعدم عثورنا و مديرية الجنسيه العامه على قيد لهم رجاء .

ع/ الامين العام

صوره منه الى/

مديرية الجنسيه العامه / الهويات كتابكم المرقم خاصه ١٧٨٩٩/٥٧ في ٢/١٢/١٩٧٢ . للعلم رجاء .

امانة املاك المحافظات / تثبيت الملكيه / الحاقا بكتابنا المرقم ٤٣٧٥٢ في ٢٢/١١/٩٧٢ المتعلق بالملك ٤٤٤ جبران الحله

راجين انتظار الجواب

امانة الحقوق /٦/١ق٥ للتعقيب

الاوراق العامه .

مهدي ٢٠/١٢

بسم الله الرحمن الرحيم

الامانة العامة
للاموال المجمدة

يرجى الاشارة الى عدد وتاريخ هذا الكتاب وشعبة الامانة التي صدر منها عند الرد عليه

امانة الحقوق
شعبة الحقوق

العدد / ٤٧٢٤٧
التاريخ / / ١٩٧

رئاسة الطائفة الموسوية
رقم خاص ١٧٧١٤
التاريخ ٢٣/١٢/٧٢

امانة املاك المحافظات / تثبيت الملكية
م / جنسية يهود

الحاقا بكتابنا المرقم ٤٣٥٢٣ والمؤرخ ٢١/١١/١٩٧٢.
اعلمتنا مديرية الجنسية العامة / الهويات بكتابها المرقم ٣١/١٧٧١٤ في ٢٧/١١/٩٧٢ بانها عثرت على المعلومات المبينة ادناه ازاء اسم كل من اليهود المستوضح عنهم بهامشكم المؤرخ ٢٣/١٠/١٩٧٢.

١ ـ كورجي بنت ايليا ـ عثر على قيد باسم كرجي ايليا خزوم مسقط في بغداد بالاستمارة ـ المرقمة ٢٥٥٩٢ وفق احكام القانون رقم ١ لسنة ٩٥٠ ولا تعلم ان كان هو المقصود من عدمه.

٢ ـ حنينه بنت موشي ـ عثر على قيد لها باسم حنينه موشي مسقطة في بغداد وفق احكام القانون رقم ١٢ لسنة ٩٥١ لهروبها خارج العراق بصورة غير مشروعة

٣ ـ حسقيل ولد شياط / لم تعثر على قيد في سجلاتها.

عن الامين العام

صورة منه الى /ـ
مديرية الجنسية العامة / الهويات / كتابكم اعلاه / للعلم رجاء
رئاسة الطائفة الموسوية ببغداد / يرجى اعلامنا بكافة المعلومات المتوفرة لديكم عن حسقيل ولد شياط.
امانة الحقوق / ٦/١ ق٥ للتعقيب
الاوراق العامة

سعد ١٩/١٢

بسم الله الرحمن الرحيم

الامانة العامة
للاموال المجمدة

يرجى الاشارة الى عدد وتاريخ هذا الكتاب وشعبة الامانة التي صدر منها عند الرد عليه

امانة الحقوق
شعبة الحقوق

العدد ٤٧٢٤٨
التاريخ ١٢/١٢/١٩٧

رئاسة الطائفة الموسوية
رقم تعاقب ١٦١٢
التاريخ ٢٤/١٢/٧٢

مديرية الجنسية العامة / الهويات
م/ جنسية يهوديتين

نؤكد كتابنا المرقم ٤٤٩٠٧ والمؤرخ ٤/١٢/١٩٧٢.
ونرجو اعلامنا عن حالة جنسية اليهوديين المستفسر عن جنسيتهما رجاء.

ع. الامين العام

صورة منه الى/-
رئاسة الطائفة الموسوية ببغداد /كتابكم المرقم ط/٩٠٥/٧٢ في ١٠/١٢/٩٧٢
يرجى تزويدنا بالقسام الشرعي الخاص بالمتوفي عزرا روبين دنكور ان وجد رجاء.

امانة الشركات / الحاقا بكتابنا اعلاه ان ورثة اليهودي المتوفي عبد الله موشي روبين دنكور ١- زوجته فلوره عزرا حسقيل آل منشي دنكور ٢- ابنه موريس ٣- آيفر ابنته ٤- بناته كلاره ٥- روث.

امانة الحقوق / الاضبارة (٤٠٩) (٧٠) (١١٩١) / للتعقيب
الاوراق العامة

سعد ١٩/١٢

بسم الله الرحمن الرحيم

الامانة العامة
للاموال المجمدة

يرجى الاشارة الى عدد وتاريخ هذا الكتاب وشعبة الامانة التي صدر منها عند الرد عليه

العدد / ٤٧٠٤١
التاريخ / / ١٩٧

امانة الحقوق
شعبة الحقوق

الى / رئاسة الطائفه الموسويه في بغداد
م / معلومات عن يهودي

يرجى اعلامنا بكافة المعلومات المتوفره لديكم عن ساسون شاؤول نفتالي لتزويدنا بنسخه من القسام الشرعي الخاص به في حالة وفاته لعدم عثورنا بمديرية الجنسيه العامه على قيد له .

عن الامين العام

صوره منه الى :-
مديرية الجنسيه العامه / كتابكم المرقم ١٨١٨٤/٣١ في ١٩٧٢/١٢/٧ للعلم رجاء
امانه املاك المركز - الضرائب / الحاقا بكتابنا المرقم ٤٤٥١١ في ٩٧٢/١١/٢٩ راجين
انتظار النتيجه .
امانة الحقوق / الاضباره (٢١٧٧) للتعقيب
الاوراق الداعمه .

غنام ١٢/١٨

بسم الله الرحمن الرحيم

الامانة العامة
للاموال المجمدة

يرجى الاشارة الى عدد وتاريخ هذا الكتاب وشعبة الامانة التي صدر منها عند الرد عليه

العدد /
التاريخ / / ١٩٧

أمانة الحقوق
شعبة الحقوق

رئاسة الطائفة الموسوية ببغداد

م/ معلومات عن يهودي

يرجى تزويدنا بكافة المعلومات المتوفرة لديكم عن موشى يوسف زخريا لعدم عثورنا ومديرية الجنسية العامة على قيد له آملين الاجابة بالسرعة الممكنة .

ع. الامين العام

صورة الى -
مديرية الجنسية العامة / الهويات كتابكم ١٨٠٢٩/٣١ في ٧٢/١٢/٤
للعلم رجاء .
امانة املاك المحافظات/ تثبيت الملكية / الحاقا بكتابنا ٤٤٣٠٣ في ٩٧٢/١١/٢٧ المتعلق بالملك ق ١٦م ٣٩ البردية وبلد السيد /بصرة راجين انتظار الجواب .
امانة الحقوق ٦/ا ق٥ للتعقيب الاوراق العامة .

العلوي ١٢/١٧

بسم الله الرحمن الرحيم

الامانة العامة
للاموال المجمدة

يرجى الاشارة الى عدد وتاريخ هذا الكتاب وشعبة الامانة التي صدر منها عند الرد عليه

امانة الحقوق
شعبة الحقوق

العدد / ٤٦٨٧٢
التاريخ ١٩ / ١٢ / ١٩٧

رئاسة الطائفة الموسوية
رقم خاص ١٦٥٨
التاريخ ٢٠ / ١٢ / ١٩٧٢

امانة التصفيه / الطلبات

م/جنسية يهودى

الحاقا بكتابنا المرقم ٤٤٧٠٣ فى ١٩٧٢/١٢/٢ .

اعلمتنا مديرية الجنسيه العامه / الهويات/بكتابها المرقم ١٨٣٠٩/١٤٩٠ فى ٩٧٢/١٢/٧ بأن اليهودى منشى نسيم صالح الصائغ توفى بتأريخ ١٩٥٧/٨/٨ وكان محتفظا بالجنسيه العراقيه لحين وفاته مع العلم لايوجد لدينا قسام شرعى بتركته رجاء .

ع/الامين العـــام

صورة منه الى /ـ

مديرية الجنسيه العامه / الهويات / كتابكم اعلاه /للعلم رجاء .

رئاسة الطائفه الموسويه / ببغداد /نؤكد كتابنا اعلاه /ونرجو تزويدنا بالقسام الشرعى الخاص باليهودى المتوفى المذكور اعلاه ان وجد والا اعلامنا بأسماء ورثته رجاء

امانة الحقوق/٦/١ق٥/للتعقيب

الاوراق العامه

سعدون/١٢/١٧

بسم الله الرحمن الرحيم

الامانة العامة
للاموال المجمدة

يرجى الاشارة الى عدد وتاريخ هذا الكتاب وشعبة الامانة التي صدر منها عند الرد عليه

العدد /
التاريخ / / ١٩٧

امانة املاك المركز
شعبة الايجارات / ١

رئاسة الطائفة الموسوية
رقم خاص ١٢٠٥
التاريخ ٧٩/٧/٢٨

الطائفه الموسويه ببغداد

م/الملك رقم الابواب ٣/٤٦ تسلسل ٤١/٣٨ البتاوين / اورفه ليه

نؤكد كتابنا المرقم ٤٣١١٩ في ٩٧٢/١١/١٦ حول الملك المذكور اعلاه راجين الاسراع في ارسال المفاتيح لغرض اجراء تقدير الحصه المجمده واستغلالها . املين ان يتم ذلك بالسرعه الممكنه .

ع/الامين العام

صورة منه الى /-
امانة املاك المركز/الايجارات / ١ للتعقيب
= = =/الاوراق/الاضبارة/ ١٢١/١٨/٥ /للحفظ .
الاوراق العامه /للحفظ .

سعدون / ١٢/١٦

بسم الله الرحمن الرحيم

الامانة العامة
للاموال المجمدة

يرجى الاشارة الى عدد وتاريخ هذا الكتاب وشعبة الامانة التي صدر منها عند الرد عليه

امانة الشركات
شعبة الشركات

العدد / ٤٦٦٤٧
التاريخ / / ١٩٧

رئاسة الطائفة الموسوية
رقم خاص ١٦٠٤
التاريخ ١٩٧٢/١٢/١٨

مصرف الرافدين /المديريه العامه
م/طلب سندات تعويض

الحاقا بكتابنا المرقم ٤٤٣٥٦ في ٢٨/١١/٢٩٧٢ .
نظرا لسقوط الجنسيه العراقيه عن اليهود المدرجه اسمائهم ادناه . يرجى ارسال مبالغ تعويضهم وذلك عن مساهماتهم في (شركة سمنت الرافدين سابقا) الى صندوق هذه الامانه العامه ونشكركم .

ع/الامين العام

الاسماء

١ . البير يوسف الياهو موشي
٢ . حنيني مئير ابراهيم بدير
٣ . نجيه حسقيل عبودي
٤ . نعيم سلمان داود شماس .

صورة منه الى /ـ
امانة الحقوق/ كتابكم المرقم ٤٥٦١٨ في ١٠/١٢/١٩٧٢ يرجى تزويدنا بالقسام الشرعي لورثة المتوفين ادناه :

١ . ابراهيم خضوري حاي شاشا
٢ . حسقيل حييم داود حسقيل حييم
٣ . صالح صيون حسقيل آل درويش

رئاسة الطائفه الموسويه ببغداد /نؤكد كتابنا المرقم ٤٥٦١٨ في ١٠/١٢/٧٢/راجين سرعة الاجابه
امانة الشركات /مع المرفقات /ش/١٦٤)

سعدون/ ١٦/١٢

بسم الله الرحمن الرحيم

الامانة العامة
للاموال المجمدة

يرجى الاشارة الى عدد وتاريخ هذا الكتاب وشعبة الامانة التي صدر منها عند الرد عليه

العدد /
التاريخ / / ١٩٧

أمانة الحقوق
شعبة الحقوق

رئاسة الطائفة الموسوية
رقم الخاص
التاريخ

رئاسة الطائفة الموسويه ببغداد
م/ معلومات عن يهودى
=======

يرجى اعلامنا بكافة المعلومات المتوفره لديكم عن اليهودى الياهو حسقيل خزام وبيان اسماء ورثته فى حالة وفاته وذلك لعدم عثورنا ومديرية الجنسيه العامه على قيد له

ع/ الامين العام

صوره منه الى/
امانة املاك المركز / تثبيت الملكيه / هامشكم المؤرخ ١٠/١٢/١٩٧٢ راجين انتظار الجواب ونعيد اليكم اضبارة الملك تسلسل ٤١٨ البوجمعه
مع لاوليات رجاء .
السيد حسين على الزيدى / للتعقيب الموضوع فى الطائفه واعلامنا رجاء .
امانة الحقوق/ ٦/١ق٥ للتعقيب
الاوراق العامه .

الرئاسة
امانة الملك

مهد ك١٣/١٢

بسم الله الرحمن الرحيم

الامانة العامة

للاموال المجمدة

العدد /

التاريخ / / ١٩٧

امانة الحقـــوق

شعبة الحقـــوق

الى :- رئاسة الطائفة الموسوية بيغـداد

م/ معلومات عن يهود يين

يرجى تزويدنا بكافة المعلومات المتوفرة لديكم عن اليهود يين موشي وعبد ولدى روبين شوى من اهالي الموصل ٠ املين ورود جوابكم بالسرعة ـ الممكنة ٠

صورة منه الى/ ع/الامين العـــام

مديرية الجنسية العامة/ الهويات/ كتابكم الرقم ٣١/ ١٨٠٢٦ فـــي ٤/١٢/ ٩٧٢ للعلم رجاء

امانة املاك المحافظات/ تثبيت الملكية/ تثبيت الملكية /الحاقا بكتابنـــا البرقم ٤٣٩٨٦ في ٢٥/ ١١/ ١٩٧٢ المتعلق بالملك تسلسل ٣١١ يهود الموصل ـن انتظار النتيجة ٠

امانة الحقوق/ ٦/ اق ٥ للتعقيب

الاوراق العامة

صلاح ١٢/٣

بسم الله الرحمن الرحيم

الامانة العامة
للاموال المجمدة

يرجى الاشارة الى عدد وتاريخ هذا الكتاب وشعبة الامانة التي صدر منها عند الرد عليه

العدد /
التاريخ / / ١٩٧

أمانة الحقوق
شعبة الحقوق

رئاسة الطائفة الموسوية
رقم خاص
التاريخ

رئاسة الطائفة الموسوية ببغداد

م / معلومات عن يهودية

يرجى اعلامنا بكافة المعلومات المتوفرة لديكم عن المدعوة لويز سلمان كباى وذلك لعدم عثورنا ومديرية الجنسية العامة على قيد لها • آملين الاجابة بالسرعة الممكنة •

ع • الامين العام

صورة الى –
مديرية الجنسية العامة / الهويات / كتابكم ٣١ / ١٧٩٧٧ فى ٧٢/١٢/٣ للعلم رجاء •
امانة التصفية / الحاقا بكتابنا ٤٣٩٨٣ فى ٧٢/١١/٢٥ المتعلق بالملك تسلسل ٥٣/١/١ البوجمعة
راجين انتظار النتيجة •
امانة الحقوق / ٦/١ ش٥ للتعقيب الاوراق العامة •

العلوى ١٢/١٣

بسم الله الرحمن الرحيم

الامانة العامة
للاموال المجمدة

يرجى الاشارة الى عدد وتاريخ هذا الكتاب وشعبة الامانة التي صدر منها عند الرد عليه

أمانة الحقوق
شعبة الدعاوى

العدد /
التاريخ / / ١٩٧

محكمة صلح بغداد
م / قسام شرعي

اشارة لكتابكم الاضبارة ٩٦٩/٤٢٢١ في ٢٦/١١/٧٢ ٠
لدى التدقيق لم نجد قسام شرعي للمهودي ساسون تسيم هارون كوهين علما بانه توفي بتاريخ ١٦/٣/٩٧٢ ويمكنكم مخاطبة رئاسة الطائفة الموسوية لاستحصال القسام الشرعي رجاء ٠

ع٠ الامين العام

صورة منه الى /-
مديرية ضريبة الدخل العامة / التركات / يرجى اعلامنا فيما اذا تمت تحرير تركة المتوفي المهودي ساسون تسيم هارون كوهين الذي توفي بتاريخ ١٦/٣/٩٧٢ والمرحلة التي وصلت اليها ٠
رئاسة الطائفة الموسوية / لتزويدنا بصورة القسام الشرعي للمتوفي المذكور اعلاه
امانة الحقوق / الدعاوى
الاوراق العامة

سعد ١٢/١٢

الامانة العامة

للاموال المجمدة

امانة .... امــــلاك المركز

شعبة .... تثبيت الملكيه

بسم الله الرحمن الرحيم

يرجى الاشارة الى عدد وتاريخ هذا الكتاب وشعبة الامانة التي صدر منها عند الرد عليه

العدد / ٤٦٢٨٤

التاريخ / / ١٩٧

رئاســـــة الطائفة الوسويه ببغداد

م طلب معلومات

==============

نؤكد كتابنا ١٥٠٨ فـــــــــــــــــــــس ١٩٧١/١/٢١ · راجين اعلامنا عما اذا كان المدعو سالم كشكول هيدى من ابناء طائفتكم من عدمه املين سرعة الاجابه ·

ع/ الامين العـــــــــــــــام

صوره منه الى /

امانة املاك المركز / تثبيت الملكيه / للتعقيب اضباره (٥٨)

الاوراق العامه · للحفظ·

مهدى ١٢/١٢

بسم الله الرحمن الرحيم

الامانة العامة
للاموال المجمدة

يرجى الاشارة الى عدد وتاريخ هذا الكتاب
وشعبة الامانة التي صدر منها عند الرد عليه

العدد /
التاريخ / / ١٩٧

أمانة الحقوق
شعبة الحقوق

رئاسة الطائفة الموسوية
رقم خاص
التاريخ

الى / رئاسة الطائفه الموسويه ببغداد

م / معلومات عن ورثه

يرجى تزويدنا بكافة المعلومات المتوفره لديكم عن ورثة المتوفي ابراهيم نسيم صالح الصائغ من بيان تاريخ وفاته . املين الاجابه بالسرعه الممكنه .

ع. الامين العام

صوره منه الى :-
السيد عبد الرزاق العبيدي / راجين مراجعة مديرية ضريبة الدخل العامه / التركات واستخراج القسام الشرعي لليهودي المتوفي المذكور اعلاه رجاء
امانة املاك المركز - تثبيت الملكيه - كتابكم المرقم ٤٥٢٢٠ في ٩٧٢/١٢/٦ راجين انتظار الجواب
امانة الحقوق الاضباره (٢٢٤) للتحقيب
الاوراق العامه .

غنام ١٢/١١

بسم الله الرحمـن الرحيم

الامانة العامة
للاموال المجمدة

أمانـة ..... الحقـــوق
شـعبة ..... الحقـــوق

يرجى الاشارة الى عدد وتاريخ هذا الكتاب وشعبة الامانة التي صدر منها عند الرد عليه

العـدد /
التاريخ / / ١٩٧

رئاسة الطائفة الموسوية / بغـــداد

م/ جنسية يهود

يرجى تزويدنا بالمعلومات المتوفرة لديكم عن الاشخاص المدونه اسماؤهم ادناه وارسال ايقسامات الشرعية الخاصه بهم وبورثتهم ان كانو امتوفيين وذلك لعدم عثورنـــا ومديرية الجنسية العامة / الهويات على قيد لهم في سجلاتنا رجاء .

١ـ البير داود ابراهيم
٢ـ ديزى خياط
٣ـ كلوله سليم ثاثا
٤ـ مبارك ثاثا
٥ـ مارسبل اسحق بودخ

ع/ الامين العـــــام

صورمنه الى /
امانة الشركات/ الحاقا لكتابنا ٤٢١٢٠ في ١٩٧٢/١١/٥ والذى يتعلق بشركة سمنت ـــ الرافدين نرفق لكم قائمة تضم الاسماء التي عثرت عليها مديرية الجنسية العامة/ الهويات اما اليهودية (الويزعزرا منشي زبيده) فقد اعلمتنـــا مديرية الجنسية العامة/ الهويات بكتابها ٨٥٤/ ١٥٠٩١ فـــــي ٢/ت١ / ١٩٧٢ بانها غادرت العراق بتاريخ ١٩٧٢/٩/٢٤ ـــــ وستعلمنا بكتاب لاحـق عند عودتها . واما بالنسبة الى اليهودى (حسقيل عزرا حسقيل منشي) فقد اعلمتنا المديرية المذكورة ايضا بكتابها ٥٦ / ١٥٠٨٨ في ٢/ت١/ ١٩٧٢ بانه قد غادر العراق بتاريخ ٢٤/ ٩/ ٧٢ وستعلمنا بكتاب لاحق عند عودتهما رجاء.

امانة الحقوق/ ٦/ اق ٥ للتعقيب
الاوراق العامة

صلاح ٩/ ١٢

بسم الله الرحمن الرحيم

الامانة العامة
للاموال المجمدة

أمانة الحقوق
شعبة الحقوق

يرجى الاشارة الى عدد وتاريخ هذا الكتاب وشعبة الامانة التي صدر منها عند الرد عليه

العدد /
التاريخ / / ١٩٧

مستعجل جـــــدا

الى /-
رئاسة الطائفة الموسوية / بغـــــــداد
م/ ديانة امرأة

كتابكم المرقم ط/٧٩٩/٧٢ في ٦/٨/١٩٧٢ .
ونرجو اعلامنا فيما اذا كانت المدعوه خيريه حيوكه رحمين من ابناء طائفتكم من عدمه رجاء .

عن الاميـــن العـــام

صورة منه الى /-
املاك المحافظات / تثبيت الملكية / الحاقا بكتابنا المرقم ٣١٠٨٨ في ١٥/٨/٩٧٢ -
واشارة الى كتابكم المرقم ١٤١٠/٣٢٣٢٠ في ٢٤/٨/٩٧٢ نرجو انتظار جواب الطائفة عن ديانة الموما اليها مع التأكيد على امانة الاموال المجمدة فـــي محافظة نينوى لبيان ديانتها وحالة جنسيتها رجاء .
محافظة نينوى / امانة الاموال المجمدة / كتابكم المرقم ٦٠١ في ١٨/٩/٩٧٢
نرجو اعلامنا وامانة املاك المحافظات / تثبيت الملكية بنتيجة كتابكم اعلاه رجاء .

امانة الحقوق (خيريه حيوكه رحمين)
الاوراق العامة

العدد ١٢/٥

بسم الله الرحمن الرحيم

الامانة العامة
للاموال المجمدة

يرجى الاشارة الى عدد وتاريخ هذا الكتاب وشعبة الامانة التي صدر منها عند الرد عليه

العدد /
التاريخ / / ١٩٧

امانة املاك المركز
شعبة تثبيت الملكية

رئاسة الطائفة الموسوية
رقم خاص
التاريخ

رئاسة الطائفة الموسوية ببغداد

م / طلب معلومات

نوه كتابنا المرقم ١٨١٩٤ في ٢٧/٥/١٩٧٢

راجين اعلامنا بما لديكم من معلومات عن المدعو ناجي صيون حبشة وهل هو نفس الشخص المدعو (الياهو ناجي صيون اسحق حبشة) ام ان هنالك اختلاف حيث اشارة مديرية التسجيل العقاري الكرادة الشرقية الى نفس هوية الاحتفاظ لكل منهما والمرقمة ٣٩٢ في ١٨/٣/١٩٥١ نامل سرعة الاجابة واعتبار الموضوع مهما .

ع. الامين العام

صورة الى -
شعبة تثبيت الملكية / مع المرفقات للتعقيب اضبارة ١٤٨٥
الاوراق العامة .

العلوى ١٢/٥

بسم الله الرحمن الرحيم

الامانة العامة

للاموال المجمدة

العدد /

التاريخ / / ١٩٧

امانة املاك المركز

شعبة تثبيت الملكية

الى / رئاسة الطائفة الموسوية ببغداد

م/ ديانة امراءة

رئاسة الطائفة الموسوية
رقم خاص ١٥٨١
التاريخ ١٠/١٢/٧٢

نؤكد كتابنا ٣٣١٢٥ في ٢٩/ ٨/ ١٩٧٢

والمشار به الى كتابكم ٨٠٤/ ٧٢ في ١٣/ ٨/ ١٩٧٢ والذى اعلمتمونا بموجبه بأن المدعوه ليزا بنت سوسكي ليس من افراد طائفتكم علما بأن الدار تسلسل ٥٦/ ١٥٩ بتاوين مسجل بأسمها وهي زوجة موشي ابراهيم مالك راجين اعادة التدقيق واعلامنا بالسرعة لاهمية الموضوع.

صورمنه الى / ع/الامين العـــام

امانة املاك المركز/ تثبيت الملكية/ مع المرفقات للتعقيب / اضبارة ١٤٣٤

الاوراق العـــــامة/ للحفظ

صلح/ ٤ ١٢

بسم الله الرحمن الرحيم

الامانة العامة
للاموال المجمدة

يرجى الاشارة الى عدد وتاريخ هذا الكتاب وشعبة الامانة التي صدر منها عند الرد عليه

العدد /
التاريخ / / ١٩٧

امانة املاك المركز
شعبة تثبيت الملكية

رئاسة الطائفة الموسوية
رقم خاص ١٥٨٠
التاريخ ١٩٧٢/١٠/٢٧

رئاسة الطائفة الموسويـــــــــــــــه
م / ديانة امراءة

نؤكد كتابنا التأكيدي المرقم ٢٥ ٣٧١ في ٠٩٧٢/٩/٣٠ ٠
راجين تزويدنا بالمعلومات المتوفرة لديكم عن ديانة المدعوه (نسيمه نعوم يوسف) املين سرعة الاجابة ٠

ع٠ الامين العام

صورة منه الى /ـ
لجنة تعقيب الاملاك / راجين اجراء الكشف الموقعي على الدار المرقم ٣٥/٧/٢٦ المسير وبيان الشاغل الفعلي له والجهة التي تستلم بدلات الايجار وعنوانهما ان امكن واعلامنا ٠
امانة املاك المركز/ تثبيت الملكية / مع المرفقات/ للتعقيب/ اضبارة (٩٤٦) الاوراق العامة

سعد ١٢/٤

بسم الله الرحمن الرحيم

الامانة العامة
للاموال المجمدة

يرجى الاشارة الى عدد وتاريخ هذا الكتاب وشعبة الامانة التي صدر منها عند الرد عليه

أمانة الحقوق
شعبة الحقوق

العدد / ٤٥١٩٩
التاريخ / / ١٩٧

رئاسة الطائفة الموسوية / بغداد

م/ جنسية يهودية

يرجى تزويدنا بالمعلومات المتوفرة لديكم عن المدعوة (مرواري بنت حنوكه) وارسال القسام الشرعي الخاص بها وورثتها وذلك لعدم عثورنا ومديرية الجنسية العامة الهويات/ على قيد في سجلاتنا رجاء.

ع/الأمين العام

صورة منه الى /

مديرية الجنسية العامة/ الهويات /كتابكم اضبارة ٣١/ ١٧٦٩٨ في ٢٧/ت٢/ ٩٧٢

لانتظار الجواب رجاء

املاك المحافظات / تثبيت الملكية / الحاقا لكتابنا ٤٣٥٢٥ في ٢١/ ١١/ ١٩٧٢ —
والذي يتعلق بالملك ٦٦ رقم الابواب ٩/ ٢٤ هواو/كويسنجق
رقم الاضبارة م/ ٥١/ لانتظار النتيجة رجاء.

حقوق/ ٦/ ١ق٤
الاوراق العامة

صلاح ٤/ ١٢

بسم الله الرحمن الرحيم

الامانة العامة
للاموال المجمدة

امانة الحقـــوق
شعبة المحتـــوى

يرجى الاشارة الى عدد وتاريخ هذا الكتاب وشعبة الامانة التي صدر منها عند الرد عليه

العـدد /
التاريخ / / ١٩٧

رئاسة الطائفة الموسوية / بغداد
م/ جنسية يهوديـــة

يرجى تزويدنا بالمعلومات المتوفرة لديكم عن المدعوه (فكتوريا ابراهيم حاخام نسيم) وارسال القسائم الشرعي الخاص بها وبورثتها وذلك لعدم عثورنا ومديرية الجنسية العـــامة الهويات على قيد لها في سجلاتنا رجاء.

ع/ الاءمين العـــام

صورة منه الى /
مديرية الجنسية العامة / الهويات /كتابكم /اضبارة/ ٣١/ ١٧٦٧١ في ٢٧/ت٢/ ٧٢
لاءنتظار ماسيرد من الطائفة رجـــاء.
املاك المحافظات/ تثبيت الملكيـــة /الحاقا لكتابنا ٤٣٥٢٢ في ٢١/ ١١/ ١٩٧٢ـــ
والذى يخص الملك ق ١٧/ ام ٢٢ محلة سدة الهنديـــة
بابل /كرود المهناوية رقم الاضبارة ٢٣٤ لاءنتظار الجواب ـ
رجاء.

حقـــوق/ ٦/ اق ٤
الاوراق العـــامة

صلاح ١٢/٤

بسم الله الرحمـن الرحيم

الامانة العامة
للاموال المجمدة

امانة الحقـــوق
شعبة الحقوق

يرجى الاشارة الى عدد وتاريخ هذا الكتاب وشعبة الامانة التي صدر منها عند الرد عليه

العـدد /
التاريخ / / ١٩٧

امانة املاك المركـز/تثبيت الملكيه

م/الملك تسلسل ١٥٢/تورات

الحاقا بكتابنا المرقم ٤٢١٢١ فـي ١٩٧٢/١١/٥٠

اعلمتنا مديرية الجنسيه العامـه/ الهويات بكتابها المرقم ١٧٤١٦/٣١ في ١٩٧٢/١١/٢١٠ بانها عثرت على المعلومات المبينه ازاء اسم كل من اليهود المستفسر عنهم ولا نعلم ان كانوا هم المقصودين من عدمـه ٠

١٠فرحه شاوول جبرى /عثر على قيد باسم فرحه شاوول مسقطه في بغداد بالاستماره المرقمه (٥٠٩) وفق احكام القانون رقم (١) لسنة ١٩٥٠٠

٢٠كرجي مئير صيون يحي حسقيل /عثر على قيد باسم كرجي صيون يحي مسقط في بغداد بالاستماره المرقمه (٢٤٢٩٦) وفق احكام القانون رقم (١) لسنة ١٩٥٠)

٣٠ابراهيم مئير صيون يحي حسقيل /عثر على قيد باسم ابراهيم صيون حسقيل مسقط في بغداد بالاستمارة المرقمه (١٧٨٥٦) وفق احكام القانون رقم (١) لسنة ١٩٥٠

٤٠داود مئير صيون يحي حسقيل /عثر على قيد باسم داود صيون يحي مسقط في بغداد بالاستمارة المرقمه (٣٢٧٤٠) وفق احكام القانون رقم (١) لسنة ١٩٥٠

٥٠تفاحه مئير صيون يحي حسقيل /عثر على قيد باسم تفاحه صيون حسقيل مسقطة بالاستماره المرقمه (١٨٠٦٩) وفق احكام القانون رقم (١) لسنة ١٩٥٠٠

راجين انتظار الجواب بالنسبة لبقيـة الاسـمـاء٠

ع/الامين العـام

صورة منه الى /-
مديرية الجنسيه العامه / الهويات / كتابكم اعلاه /للعلم رجاء
رئاسة الطائفه الموسويه ببغداد /يرجى اعلامنا بكافة المعلومات المتوفره لديكم عن ناجي ونعيمه ومريم اولاد مئير صيون يحي حسقيل لعدم عثورنا ومديرية الجنسيه العامه على قيد لهم٠
امانة الحقوق/ ١/٦ ق٤ /للتعقيب
الاوراق العامـــــــه

معدون /١٢/٣

بسم الله الرحمن الرحيم

الامانة العامة
للاموال المجمدة

أمانة الحقوق
شعبة الحقوق

يرجى الاشارة الى عدد وتاريخ هذا الكتاب وشعبة الامانة التي صدر منها عند الرد عليه

العدد /
التاريخ / / ١٩٧

رئاسة الطائفة الموسوية ببغداد

م/ معلومات عن يهودي

يرجى تزويدنا بكافة المعلومات المتوفرة لديكم عن كلاك عبد صالح نسيم وبيان فيما اذا كان متوفيا من عدمه لعدم عثورنا ومديرية الجنسية العامة / الهويات على قيد له في سجلات الاسقاط مع العلم انه من اهالي الموصل .

عن الامين العام

صورة منه الى /-
مديرية الجنسية العامة / الهويات / كتابكم اعلاه / للعلم رجاء
املاك المحافظات / تثبيت الملكية / الحاقا بكتابنا المرقم ٤٣٢٩٨ في ٩٧٢/١١/٢٠
المتعلق بالملك تسلسل ٧٨ باب
المسجد موصل راجين انتظار الجواب .

امانة الحقوق / ٦/ا ق٤ للتعقيب
الاوراق العامة

سعد ١٢/٣

بسم الله الرحمن الرحيم

الامانة العامة
للاموال المجمدة

يرجى الاشارة الى عدد وتاريخ هذا الكتاب وشعبة الامانة التي صدر منها عند الرد عليه

امانة الحقوق
شعبة الحقوق

العدد /
التاريخ / / ١٩٧

رئاسة الطائفة الموسوية ببغداد
م/ ديانة اشخاص

نؤكد كتابنا ٢٣٢٦٠ في ١٩٧٢/٦/٢٠ ٠
ونرجو اعلامنا عن ديانة كل من (ريمه عبد الله لاوى) وموريس روزه اولاد منشي ناحوم
ونأمل اجابتكم سريعا رجاء ٠

عن الامين العام

صورة منه الى /-
املاك المركز/ تثبيت الملكية / هامشكم في ١٩٧٢/١٢/٢٨ والذى يخص الملك
١٢٧/٣١ نصه / الاعظميه رقم الاضبارة ٧٢٠ لانتظار
الجواب رجاء ٠

الحقوق / ١/٣
الاوراق العامة

سعد ١٢/٣

بسم الله الرحمن الرحيم

الامانة العامة
للاموال المجمدة

امانة الحقوق
شعبة الحقوق

يرجى الاشارة الى عدد وتاريخ هذا الكتاب وشعبة الامانة التي صدر منها عند الرد عليه

العدد /
التاريخ / / ١٩٧

امانة املاك المركز/ تثبيت الملكية

م/ اسماء ورثة

الحاقا بكتابنا المرقم ٤٢٥٠٤ في ١١/١١/١٩٧٢
يرجى الرجوع الى كتابنا المرقم ٣٨٥٨٨ في ١٢/١٠/١٩٧٢ حيث بينا فيه بان اليهودية مسعوده عزرا مراد توفيت بتاريخ ١٨/٣/٩٥٣ في كرادة مريم ولا يوجد لديها قسام شرعي بتركتها ولدى ملاحظة هامشكم المؤرخ ٥/١٠/١٩٧٢ تبين ان اليهودي يعقوب هارون يعقوب خرموش هو الوريث وتوفي بتاريخ ١٤/٥/٩٦٦ وانحصر ارثه بزوجته واولاده المذكورين ادناه والمبينة جنسيتهم ازاء اسم كل منهم راجين اعلامنا بالاسم الكامل للمحكمة التي اصدرت القسام المرقم ٣٩/٩٥٣ ش لنتمكن من طلب القسام منها رجاء .

١- زوجته استير حسقيل صيون نسيم شماش . اسقطت عنها الجنسية العراقية استنادا لموافقة رئاسة الجمهورية بكتابها المرقم ١١٦٧١ في ٢٣/١٢/٩٧١ المبلغ الينا بكتاب وزارة الداخلية ق.س/ اجانب / ٢٥٧٧ في ٢٨/١٢/٩٧١ وعدم اسقاطها بمنشورنا المرقم ٣٩٢ في ٥/١/١٩٧٢ .
٢- رونالد (هارولد) يعقوب هارون يعقوب خرموش كذا
٣- ريتا = = = = =

صورصنه الى/
رئاسة الطائفة الموسوية / بغداد كتابكم المرقم ط/ ٨٨٢/ ٧٢ في ٢٠/١١/٩٧٢ للعلم رجاء
امانة الحقوق/ الاضبارة ٧٩٨
الاوراق العامة

ع/الامين العام

صلاح ٢/ ١٢

بسم الله الرحمـن الرحيم

الامانة العامة
للاموال المجمدة

امانـة الحقـــوق
شـعبة الحقـــوق

يرجى الاشارة الى عدد وتاريخ هذا الكتاب وشعبة الامانة التي صدر منها عند الرد عليه

العـدد /
التاريخ / / ١٩٧

رئاسة الطائفه الموسويه ببغداد
م/ قسام شـــرعي

نؤكد كتابنا المرقم ٣٦٥٨١ في ١٩٧٢/٩/٢٦.
ونرجو تزويدنا بالقسام الشرعي الخاص باليهودي المتوفيه كوجبه اسحق ان وجد والا اعلامنا باسماء ورثتها رجـــاء.

ع/الامين العـــام

امانة املاك المركز/تثبيت الملكيه/طمشكم المؤرخ ٧٢/١١/٢٧/راجين انتظار الجواب.
امانة الحقوق/٦/١ق٤/للتعقيب
الاوراق العامـه

سـعدون/١١/٣٠

بسم الله الرحمن الرحيم

الامانة العامة
للاموال المجمدة

يرجى الاشارة الى عدد وتاريخ هذا الكتاب وشعبة الامانة التي صدر منها عند الرد عليه

امانة الحقوق
شعبة الحقوق

العدد / ٤٤٧٥٩
التاريخ ٢٠ / ١٢ / ١٩٧

رئاسة الطائفة الموسوية
رقم خاص ١٥٧٠
التاريخ ١٩٧٢/١٢/٤

الى / مديرية الجنسيه العامه / الهويات
م / جنسية يهود

نؤكد كتابنا المرقم ٣٦١٦٦ في ١٩٧٢/٩/٢١
ونرجو اعلامنا بموقف جنسية خاتون وحنين بنتي عزرا نسيم جنيايات وهل يعتبرون اجانب والموقف بالنسبه لجنسيتهما رجاء .

ع. الامين العام

صوره منه الى :-
امانة املاك المركز / تثبيت الملكيه / ان [redacted] الموضوع يتعلق بالملك تسلسل ١٤١/٤٠٧ كرادة مريم وتسلسل ٢٨ كرادة مريم راجين انتظار الجواب

رئاسة الطائفه الموسويه ببغداد - نؤكد كتابنا اعلاه ونرجو سرعة تزويدنا بالمعلومات المتوفره عن اليهودى افرايم عزرا نسيم جينايات رجاء .

امانة الحقوق ١٩٠ رسم للتعقيب .
الاوراق العامه .

غنام ١١/٣٠

بسم الله الرحمن الرحيم

الامانة العامة

للاموال المجمدة

العدد / ٤٤٧٥٨

التاريخ ٧ / ١٢ / ١٩٧٢

امانة الحقوق

شعبة الحقوق

الى :- رئاسة الطائفة الموسوية ببغداد

م/ معلومات عن يهوديه

نؤكد للمرة الثانية كتابنا المرقم ٢٦٩٩٨ في ١٣/ ٧/ ١٩٧٢ ونرجو اعلامنا عما اذا كانت جوليت سلمان شكرجي من بنات طائفتكم وذلك لعدم عثورنا ومديرية الجنسية على قيد لها .

رئاسة الطائفة الموسوية
رقم خاص ١٥٦٦
التاريخ ٤/ ١٢/ ٧٢

صورة منه الى / ع/ الامين العام

امانة املاك المركز/ تثبيت الملكية / هامشكم في ٢٣/ ١١/ ١٩٧٢ المتعلق بالقطعة ٦/ ١٦ بزايز الفضيلية راجين انتظار الجواب .

امانة الحقوق/ ٦/ ١ ق ٤ للتعقيب

الاوراق العامة

صلاح ١١/٣٠

بسم الله الرحمن الرحيم

الامانة العامة
للاموال المجمدة

يرجى الاشارة الى عدد وتاريخ هذا الكتاب وشعبة الامانة التي صدر منها عند الرد عليه

العدد /
التاريخ / / ١٩٧

أمانة الحقوق
شعبة الحقوق

رئاسة الطائفه الموسويه ببغداد
م/ جنسية يهوديه

يرجى تزويدنا بالمعلومات المتوفره لديكم عن المدعوه ((مظلى عبد))
وبيان فيما اذا كانت من ابناء طائفتكم من عدمه لعدم عثورنا ومديرية الجنسيه العامه /الهويات
على قيد في سجلاتنا ونأمل جوابكم سريعا .

ع/الامين العام

صورة منه الى /-
مديرية الجنسيه العامه /الهويات /كتابكم /اضباره /١٧٤١٨/٣١ في ٢١ /ب٢ /٩٧٢ لانتظار
جواب الطائفه رجاء
املاك المحافظات /تثبيت الملكيه / الحاقا لكتابنا ٤٢٩٢٨ في ١٥ /١١ /٩٧٢ والذي يخص
الملك ٣٦ رقم الابواب ٢٨ /١ محلة قلعه /طوز /كفرى رقم الاضباره
٤٦٧ لانتظار جواب الطائفه رجاء .
الحقوق /٦ /١ ق٤
الاوراق العامه

سعدون / ١١/٣٠

بسم الله الرحمن الرحيم

الامانة العامة
للاموال المجمدة

يرجى الاشارة الى عدد وتاريخ هذا الكتاب وشعبة الامانة التي صدر منها عند الرد عليه

امانة الحقوق
شعبة الحقوق

العدد / ٤٤٧٤٢
التاريخ ٢ / ١٢ / ١٩٧٢

رئاسة الطائفة الموسوية ببغداد

م / قسام شرعي

يرجى تزويدنا بنسخة من القسام الشرعي الخاص باليهودي المتوفى روبين صالح روبين آل سليمان ان وجد والا اعلامنا باسماء ورثته . آملين ان يتم ذلك بالسرعة الممكنة .

ع . الامين العام

صورة الى –

امانة الشركات / كتابكم ٤٣٧٦٢ في ٢٢/ ١١/ ٧٢ المتعلق بسندات التعويض في شركة سمنت الرافدين / سابقا نبين لكم ادناه اسماء وجنسية ورثة اليهوديين المتوفيين الياهو مئير داود حسقيل حييم والياهو عزرا خلاصجي اما اليهودي المتوفى روبين صالح روبين آل سليمان فنرجو انتظار جواب الطائفة .

١– الياهو مئير داود حسقيل حييم . توفي وانحصر ارثه في المذكورين ادناه حسب القسام ٩/ب/ ٩٧١ في ٢٠/ ٦/ ٧١ الصادر من محكمة بداءة الكرادة .

ا . زوجته سارة خاتون صالح ساسون شماش . لا زالت محتفظة بالجنسية العراقية .
ج . ابنته مزلى الياهو مئير داود حسقيل حييم . كـــــــــــذا
د . ابنه داود كـــــــــــذا
س . = اميل كـــــــــــذا
ك . ابنته رينى كـــــــــــذا
ر . = فيوليت كـــــــــــذا
م . = بدوربيرته كـــــــــــذا

مسقطة عنهم الجنسية العراقية حسب كتاب مديرية الجنسية العامة ٩٤/ ١٥٧٣٢ في ١٨/ ١١/ ٧٠ المثبت في القسام اعلاه .

٢ . الياهو عزرا خلاصجي . توفي وانحصر ارثه في المذكورين ادناه حسب القسام ١٧٠/ ٦٩ في ٢٩/ ٩/ ٦٩ الصادر من محكمة المواد الشخصية في الكرادة .

ا . زوجته ديزى منشى موشى جداع . مسقطة عنها الجنسية العراقية وعمم اسقاطها بمنشورنا ٢٨٨٣٣ في ١٣/ ١٢/ ٧١ .
ج . اخيه نسيم عزرا داود خلاصجي . مسقطة عنه الجنسية العراقية وعمم اسقاطه بمنشورنا ٢٣٤١٤ في ٢٨/ ٩/ ٩٧١ .
د . اخته ليلو = = = = = = = = = اسقاطها بمنشورنا ٢٤٨٣ في ١/ ٢/ ٧٢
س . = زبيدة = = = = = = = = اسقاطها = ١٠٠٦٧ في في ١٠/ ٥/ ٩٧١ .

مديرية الجنسية العامة / الهويات راجين تاييد كون اليهوديتين سارة خاتون صالح شماش وابنتها مزلى الياهو مئير داود حسقيل حييم بالجنسية العراقية في الوقت الحاضر

امانة الحقوق / الاضبارة ٧٨ للتعقيب
الاوراق العامة .

العلوي ٣٠/ ١١

بسم الله الرحمن الرحيم

الامانة العامة
للاموال المجمدة

أمانة ..... الحقوق
شعبة ..... الحقوق

يرجى الاشارة الى عدد وتاريخ هذا الكتاب وشعبة الامانة التي صدر منها عند الرد عليه

العدد / ٤٤٧٠٢
التاريخ / / ١٩٧٢

مديرية الجنسيه العـــامه / الهويات
م/ جنسية يهودى

يرجى اعـــلامنا عن حالة جنسية اليهودى منشى نسيم الصائغ حامل هوية عدم الاسقاط المرقمه ٤٠٣ تاريخ ٩٥٢/٢/٢٦ وتحديد تاريخ اسقاط الجنسيه العراقيه عنه ان كان مسقطا.

ع/ الامين العـــــام

صوره منه الى/

امانة التصفيه / الطلبات هامشكم المؤرخ ١٩٧٢/١١/٢٦. نعيد اليكم اضبارة تسلسل ٦٨١ مع كافة المرفقات راجين انتـ

الجـــواب

رئاسة الطائفه الموسويه ببغداد / راجين اعلامنا فيما اذا كان اليهودى المذكور متوفى وتزويدنا باسماء ورثته رجاء.

امانة الحقوق / ٦/ا ق٤ للتعقيب

الاوراق العـــامه.

مهدى ١١/٢٩

بسم الله الرحمن الرحيم

الامانة العامة
للاموال المجمدة

يرجى الاشارة الى عدد وتاريخ هذا الكتاب وشعبة الامانة التي صدر منها عند الرد عليه

امانة الحقوق
شعبة الحقوق

العدد / ٤٤٧٠٢
التاريخ ٢/١٢/١٩٧

رئاسة الطائفة الموسوية بغداد

م/ معلومات عن يهوديين

يرجى اعلامنا بكافة المعلومات المتوفرة لديكم عن صيون وصالح ولدى عزرا كركوكلي وبيان فيما اذا كانوا متوفين . املين ان يتم ذلك بالسرعة الممكنة .

ع/ الامين العام

صورة منه الى /

امانة املاك المحافظات/ الاستغلال / بالاشارة لكتاب امانة الاموال المجمدة في بابل المرقم ٤٧٧٦ في ٢/١١/١٩٧٢ للعلم رجاء

= الاموال المجمدة في بابل / كتابكم اعلاه المتعلق بالملك ق١٠٦ م ٣٣ قرية بيرمانه المدحتيه / هاشميه . راجين وضع اليد اداريا على الملك لحين الوقوف على حالة جنسية اليهوديين استنادا لاحكام الفقرة الرابعة من المادة الاولى من القانون رقم ١٦١ لسنة ١٩٦٣ .

امانة الحقوق/ ٦/ ١ق٤ للتعقيب

الاوراق العامة

صلاح ١١/٢٩

بسم الله الرحمن الرحيم

الامانة العامــة

للاموال المجمـدة

العـدد / ٤٩٧٠١

التاريخ ٢ / ١٢ / ١٩٧٢

امانـة الحقـــوق

شـعبة الحقـــوق

الى : ـ

رئاسة الطائفة الموسوية/ بغداد

م/ جنسية شخص

نؤكد كتابنا ٣١٥٤٦ في ١٧/ ٨/ ١٩٧٢

راجين اعلامنا عن المعلومات المتوفرة لديكم عن ورثة اليهودى المتوفي (شلوموبوسف حبيم خزمه) الذى كان قد توفى بتاريخ ٤/ ١٢/ ٩٣٠

وناءمل جوابكم سريعا رجاء .

صوره منه الى / ع/ الاءمين العـــام

املاك المركز/ تثبيت الملكية/ هامشكم في ٢٣/ ١١/ ١٩٧٢ / والذى يخص الملك تسلسل ٣٣١ البوجمعه لا نتظار الجواب رجـــاء.

حقوق/ ٦/ اق ٤

الاوراق العامة

١٥٦٤ ١٩٧٢/١٢/٢

بسم الله الرحمن الرحيم

الامانة العامة
للاموال المجمدة

أمانة الحقـــوق
شعبة الحقوق

يرجى الاشارة الى عدد وتاريخ هذا الكتاب وشعبة الامانة التي صدر منها عند الرد عليه

العدد / ٤٤٥٢٩
التاريخ ٢٠/ ١١ / ١٩٧٢

رئاسة الطائفة الموسوية
رقم خاص ١٥٦١
التاريخ ٢٣/١١/١٩٧٢

رئاســـة الطائفة الموسويه ببغـــداد

م/ اسماء ورثه

نؤكد كتابنا المرقم ٤٠٥٢٩ فـــــــــــى ٢٥/١٠/١٩٧٢٠

ونرجو سرعة تزويدنا باستشهاد مثبت فيه تأريخ وفاة المهودى الشاع صالح الهشاع من

ومبين فيه اسماء ورثته رجـــــــاء٠

ع/ الامين العـــــــام

صورة منه الى

امانة الحقوق / الدعاوى الحاقا بكتابنا اعلاه لانتظار الجواب لطفا٠

امانة الحقوق (١/٣) للتعقيب

الاوراق العـــــــامه ٠

مهدى ١١/٢٩

بسم الله الرحمن الرحيم

الامانة العامة
للاموال المجمدة

أمانة ..... الحقـــــــوق
شعبة ..... الحقوق

يرجى الاشارة الى عدد وتاريخ هذا الكتاب
وشعبة الامانة التي صدر منها عند الرد عليه

العدد / ٤٤٥٢١
التاريخ ٢٩/ ١١/ ١٩٧٢

مديرية الجنسية العامة / البهويات

م/ جنسية

يرجى اعلامنا عن حالة جنسية اليهودية (كلثوم اسرائيل) والدة ابراهيم اسحق عدس وبيان فيما اذا كانت عراقية من عدمه علما بانها قد توفيت بتاريخ ٢٩/ ١٢/ ١٩٥٤ وقد اعلمتنا مديرية التسجيل العقاري في الكرادة الشرقية بانها سورية الجنسية رجاء .

ع . الامين العام

صورة الى ـ
مديرية التسجيل العقاري في الكرادة الشرقية / كتابكم المرقم ٣٥٧ زوية رجاء .
رئاسة الطائفة اليوسوية ببغداد / لنفس الغرض اعلاه رجاء .
امانة املاك المحافظات / تثبيت الملكية / هامشكم في ٣١/ ١٠/ ٧٢ نرفق لكم هامشنا في ٢٦/ ١١/ ٧٢ يتضمن جواب حول جنسية اليهودية راشيل ابراهيم عدس ووكيلها هارون حسقيل زيلوف ـ واما صحة جمع من عدمه فيطبق عليه توجيهات وزارة الداخلية حسبما جاء بكتابها ق/ س/ ٢٨٢٢ في ٢٥/ ٣/ ٧٠ والموصل اليكم بموجب كتابنا ٢٩٨٦٢ في ٦/ ٨/ ٧٢ ونرجو انتظار جواب مديرية الجنسية ـ والطائفة حول جنسية كلثوم اسرائيل رجاء .

المرفقات

هامش
امانة الحقوق / اضبارة ابراهيم عدس ١٦١ رسوم
الاوراق العامة .

العلوي ٢٨/ ١١

بسم الله الرحمن الرحيم

الامانة العامـة

للاموال المجمـدة

العـدد / ٤٤٤٥

التاريخ ٩ / ١٢ / ١٩٧٢

امانـة الحقوق

شـعبة الحقوق

الى :-

رئاسة الطائفه الموسويه / بغداد

م / قسم شرعي

يرجى تزويدنا بالقسم الشرعي لليهودي (روبين صالح روبين سليمان) والمتوفي بتاريخ ٣/٨/٩٧١ في مستشفى سان روفائيل واعلامنا بورثته وناءمل جوابكم سريعا .

ع٠ الامين العام

صوره منه الى :-

امانة الشركات / هامشكم في ١٥/١١/١٩٧٢ نحيد اليكم كافة الاوليات راجين انتظار الجواب

الحقوق ٦/ اق ٤

السيد حسين الزيدى / للتعقيب

الاوراق العامه .

غنام ٢٧/١١

بسم الله الرحمن الرحيم

الامانة العامة
للاموال المجمدة

يرجى الاشارة الى عدد وتاريخ هذا الكتاب وشعبة الامانة التي صدر منها عند الرد عليه

امانة .....
شعبة الحقوق
الحقوق

العدد / ٢٤٩١٧
التاريخ ٢٦ / ١١ / ١٩٧٢

رئاسة الطائفة الموسوية
رقم خاص ١٥٠٦
التاريخ ٢٧ / ١١ / ٧٢

امانة املاك المركز / تثبيت الملكية
م/جنسية يهوديين

الحاقا بكتابنا المرقم ٤٢٣٢٠ في ١٩٧٢/١١/٩
اعلمتنا مديرية الجنسيه العامه بكتابها المرقم ١٧٢٢٩/٣١ في ١٩٧٢/١١/١٨.
بانها عثرت على قيد لليهودي الياهو شالوم الياهو زكوري باسم الياهو شالوم زبوري مسقط بالاستماره المرقمه ٢٩٣٠٦ في بغداد وتجمد امواله وفق احكام القانون رقم ٩٥٠ اعتبارا من تاريخ نفاذه في ٩٥١/٣/١٠ ولا نعلم ان كان هو المقصود من عدمه اما اليهوديه سمره صالح موشى كركوكلي فلم نعثر لها على قيد في سجلاتها فنرجو انتظار جواب الطائفه الموسويه ببغداد.

ه/الامين العام

صورة منه الى /-
مديرية الجنسيه العامه / الهويات / كتابكم اعلاه / للعلم رجاء.
رئاسة الطائفه الموسويه / ببغداد / راجين تزويدنا بالمعلومات المتوفره لديكم عن المدعو سمره صالح موشى كركوكلي وبيان فيما اذا كانت من ابناء طائفتكم رجاء.

امتنة الحقوق / ٦ / ١ ق٤ / للتعقيب
الاوراق العامه

سعدون / ٢٥ / ١١

بسم الله الرحمن الرحيم

الامانة العامة
للاموال المجمدة

امانة الحقوق
شعبة الحقوق

يرجى الاشارة الى عدد وتاريخ هذا الكتاب
وشعبة الامانة التي صدر منها عند الرد عليه

العدد / ٤٤١-٤
التاريخ ٢٦ / ١١ / ١٩٧٢

الى / رئاسة الطائفه الموسويه ببغداد

م / جنسية يهوديين

نشيركم الى كتاب مديرية الجنسيه العامه / الهويات المرقم ٣٠/٢٦٤٣/١٥٩١٩ في ١٩/١٠/١٩٧٢ ونرجو الاجابه عما ورد فيه باسرع رجاء

عن الامين العام

صورة منه الى :-
مديرية الجنسيه العامه / الهويات / كتابكم اعلاه / نرجو اعلامنا بالنتيجه لطفا
امانة الشركات / الحاقا بكتابنا المرقم ٣٣٦٢٧ في ٣/٩/١٩٧٢ لانتظار الجواب لطفا
امانة الحقوق (١٨٩ رسوم / للتعقيب
الاوراق العامه .

غنام ١١/٢٥

بسم الله الرحمن الرحيم

الامانة العامـة

للاموال المجمـدة

العـدد / ٢٥-٤٤

التاريخ ٢١ / ١١ / ١٩٧٢

امانـة الحقـــوق

شـعبة الحقوق

رئاسة الطائفة اليهودية
رقم خاص ١٥٠٢
التاريخ ٢١/١١/٧٢

الى :- رئاسة الطائفة الموسوية/ بغداد

م/ معلومات عن يهوديـة

يرجى تزويدنا بكافة المعلومات المتوفرة لديكم عن ساغة ابراهيم وبيان فيما اذا كانت من ابناء طائفتكم وذلك لعدم عثورنا ومديريـــة الجنسية العامة على قيد لهـا .

صورة منه الى / ع/ الامين العـــام

مديرية الجنسية العامة / الهويات / كتابكم المرقم ٣١/ ١٧٢٦٠ في ١٩/ ١١/ ١٩٧٢ للعلم رجـــاء .

امانة املاك المحافظات / تثبيت الملكية/ الحاقا بكتابنا المرقم ٤٢٤٨٣ في ١١/ ١١/ ١٩٧٢ المتعلق بالملك تسلسل ٩٩ [illegible]
رواجين انتظار النتيجة .

امانة الحقوق/ ٦/ ا ق ٤ للتعقيب

الاوراق العـــامة

صلاح ٢٣/ ١١

بسم الله الرحمن الرحيم

الامانة العامة
للاموال المجمدة

يرجى الاشارة الى عدد وتاريخ هذا الكتاب وشعبة الامانة التي صدر منها عند الرد عليه

العدد /
التاريخ / / ١٩٧

أمانة الحقوق
شعبة الحقوق

رئاسة الطائفة الموسوية
الرقم ١٥٥١
التاريخ ٧٢/١١/٢٧

رئاسة الطائفة الموسوبه ببغداد
م/ديانة امراءة

نؤكد للمره الثانيه كتابنا المرقم ٣٨٦٧٣ في ١٢/١٠/١٩٧٢ .
ونرجو تزويدنا بالمعلومات المتوفره لديكم عن ديانة المدعوه لولو ابراهيم توفيق وبيان فيما اذا كانت متوفيه وتزويدنا باسماء الورثه في حالة الوفاة رجاء .

ع/الامين العام

صورة منه الى /-
املاك المركز/تثبيت الملكيه/الحاقا بكتابنا المذكور اعلاه/واشاره الى هامشكم في ٧٢/١١/١٤ رجاء .

امانة الحقوق/٣/١ق)
الاوراق العامه

سعدون/٢٣/١١

بسم الله الرحمن الرحيم

الامانة العامة
للاموال المجمدة

امانة الحقوق
شعبة الحقوق

يرجى الاشارة الى عدد وتاريخ هذا الكتاب وشعبة الامانة التي صدر منها عند الرد عليه

العدد /
التاريخ / / ١٩٧

رئاسة الطائفة الموسوية - بغداد
م/ قسم شرعي

يرجى تزويدنا بنسخه من القسام الخاصه باليهوديه المتوفيه نعيمه مراد عزرا شلومو - داود أن وجد واخلا منا بأسماء ورثتها • املين الاجابه بالسرعة الممكنه •

عد / الامين العام

صوره منه الى/
امانة املاك المركز / تثبيت الملكيه هامشكم المؤرخ ١٦/١١/٧٢
المتعلق بالملك تسلسل ١٧٧/١٥٧ بناوبين راجين
انتظار الجواب•

امانة الحقوق /٣/١ للتعقيب
الاوراق العامه •

مهدى ٢٢/١١

بسم الله الرحمن الرحيم

الامانة العامة
للاموال المجمدة

امانة الحقوق
شعبة الحقوق

يرجى الاشارة الى عدد وتاريخ هذا الكتاب وشعبة الامانة التي صدر منها عند الرد عليه

العدد /
التاريخ / / ١٩٧

رئاسة الطائفة الموسويه / ببغداد
م/ جنسية شخص

الحاقا بكتابنا ٤٢١٥٠ في ١٩٧٢/١١/٥ .
يرجى تزويدنا بالمعلومات المتوفره لديكم عن المدعو (خضوري مئير عبودي) وذلك لعدم عثورنا ومديرية الجنسيه العامه على الهويات على قيد في سجلاتنا ونأمل سرعة الاجابه رجاء .

ع/ الامين العام

صوره منه الى/
املاك المركز / تثبيت الملكيه هامشيا في ١٩٧٢/١١/١٥ .
والذي يخص الملك ٣٦١ قنبر على لانتظار الجواب رجاء .
الحقوق ٦/١ ق٤
الاوراق العامه .

مهدي ٢٢/١١

بسم الله الرحمن الرحيم

الامانة العامة
للاموال المجمدة

امانة الحقوق
شعبة الحقوق

يرجى الاشارة الى عدد وتاريخ هذا الكتاب وشعبة الامانة التي صدر منها عند الرد عليه

العدد / ١٢٩١٢
التاريخ ٢٥ / ١١ / ١٩٧٠

رئاسة الطائفة الموسوية
م/ قسم شرعي

نؤكد كتابنا المرقم ١٢١٣٥ في ١٩٧١/٥/٣٠.
ونرجو سرعة اعلامنا برقم وتاريخ القسم الشرعي الخاص بالمتوفى ساسون موشي سوسه وبيان اسماء ورثته لطفا.

ع/ الامين العام

صوره منه الى/
امانة الاموال المجمده في محافظة بابل / كتابكم المرقم ٤٤٠٧ في ٧٢/١٠/٢٥
لا نتظار الجواب رجاء

امانة املاك المحافظات / تثبيت الملكيه / الحاقا بكتابنا المرقم ١٢١٣٥
في ١٩٧١/٥/٣٠. واشارة الى كتاب اعلاه رجاء

امانة الحقوق (٣/١ق)
الاوراق العامه.

مهدي ١١/٢٢

بسم الله الرحمن الرحيم

الامانة العامة
للاموال المجمدة

يرجى الاشارة الى عدد وتاريخ هذا الكتاب
وشعبة الامانة التي صدر منها عند الرد عليه

العدد /
التاريخ / / ١٩٧

رئاسة الطائفة الموسوية
رقم خاص
التاريخ

أمانة الحقوق
شعبة الحقوق

الطائفه الموسويه ببغداد

م/ شهادة وفاه

نشيركم الى كتاب مديرية الجنسيه العامه / الهويات المرقم ١٥٩٨٣/٩٧٨ في ٢١/ ١٠/ ١٩٧٢ ونرجو بيان ما لديكم من معلومات بالسرعة الممكنه رجاء .

ع/ الامين العام

صوره منه الى/
مديرية الجنسيه العامه / الهويات / كتابكم اعلاه راجين اعلا منا عما توصلتم اليه لطفا .

امانة التصفيه / الرهون / الحاقا بكتابنا المرقم ٣٨٤٧٦ في ١١/١٠/١٩٧٢ .
لانتظار الجواب رجاء .

امانة الحقوق (٦/ا ق)
الاوراق العامه .

مهدي ٢١/١١

بسم الله الرحمن الرحيم

الامانة العامة
للاموال المجمدة

امانة الحقوق
شعبة الحقوق

يرجى الاشارة الى عدد وتاريخ هذا الكتاب
وشعبة الامانة التي صدر منها عند الرد عليه

العدد /
التاريخ / / ١٩٧

رئاسة الطائفة الموسويه ببغداد

م/جنسية يهودي

يرجى تزويدنا بالمعلومات المتوفره لديكم عن المدعو ابراهيم يوسف ججل) وارسال القسام الشرعي الخاص به في حالة وفاته واسماء ورثته وذلك لعدم شعورنا ومديرية الجنسيه العامه الهويات /على قيد له ونأمل جوابكم سريعا .

م/الامين العـــــام

صورة منه الى /-
مديرية الجنسيه العامه /الهويات / كتابكم ١٦٧٧٨/٩٣٦ في ٥/ت٢/٩٧٢ سنحلكم بالمعلومات التي تزودونا بها الطائفه رجـاء .
املاك المركز/تثبيت الملكيه /الحاقا لكتابنا ٣٩٨٤٢ في ٢١/١٠/٧٢ والذي يخص الملك ٢٤/٤١
رقم الابواب ٢٠/١٣ ورفعه ليه /لانتظار ما سيرد من الطائفه رجـاء .
الحقوق/٦/١ ق٤
الاوراق العامـــه

بسم الله الرحمن الرحيم

الامانة العامة
للاموال المجمدة

يرجى الاشارة الى عدد وتاريخ هذا الكتاب وشعبة الامانة التي صدر منها عند الرد عليه

امانة ..... امانة المركز .....
شعبة ..... شعبة التثبيت .....

العدد /
التاريخ ٢٢ / ١١ / ١٩٧٠

رئاسة الطائفة الموسوية
رقم خاص ١٥٤٢
التاريخ ٢٢/١١/١٩٧٠

الى / مديرية الجنسية العامة / الهويات

م / طلب معلومات

يرجى اعلامنا عما اذا كانت اليهودية تشمله مشمي سوداني والتي كانت تحمل هوية الاحتفاظ المرقمة ١٧٦٤ في ٩٥١/٤/٣ هي نفر اليهودية تشمله مشمي عزرا سوداني المسقطه عنها الجنسية العراقية بقرار مجلس الوزراء المرقم ٣٦٦٠ في ١٩٥٢/٨/٢٠ وجلسته التاسعة بعد المائة المنعقدة بتاريخ ٩٥٢/٨/١٦ حسبما جاء بكتابكم المرقم اعباره / ١٦٠٢٢/٣١ في ٢٢/ت/٩٧٢/١ ليتسنى لنا اتخاذ ما يلزم بشأن موضوع الملف تسلسل ٢٢٢/١٢٤ بناوين املين ان يتم ذلك بالسرعه .

ع٠ الامين العام

صوره منه الى :-
رئاسة الطائفه الموسويه بجداد / لنفر المرسل اعلاه رجاء
امانة املاك المركز - شعبة تثبيت الملكيه - مع المرفقات للتعقيب اسباره (٥٠٠)
الاوراق الحامه ٠ للحفظ ٠

غنام ١١/٢٠

بسم الله الرحمن الرحيم

الامانة العامة
للاموال المجمدة

امانة الحقوق
شعبة الحقوق

رئاسة الطائفة الموسوية
رقم خاص ١٥٢٨
التاريخ ٢١/١١/٩٧٢

يرجى الاشارة الى عدد وتاريخ هذا الكتاب وشعبة الامانة التي صدر منها عند الرد عليه

العدد / ٢٣٢٠١
التاريخ ٢٠ / ١١ / ١٩٧٢

رئاسة الطائفه الموسويه ببغداد
م/ ديانة شخص

نوءكد كتابينا ٣٣٧ في ١٩٧٢/١/٥ و٧٩٥٥ في ٩٧٢/٣/٣٠
راجين تزويدنا بالمعلومات المتوفره لديكم عن ديانة المدعو (مردخ اغاهارون)
ونأمل جوابكم سريعا .

ع/الامين العام

صورة منه الى /-
امانة املاك المحافظات/تثبيت الملكيه /كتابكم ٤١١٦٤/٤٩٨ في ٧٢/١٠/٢٩ ولتعلق بالملك
٧ قديم/يهود/دهوك/لانتظار الجواب رجاء .

الحقوق/٦/١ق٤)
الاوراق العامه

سعدون/١١/١٨

بسم الله الرحمن الرحيم

الامانة العامة
للاموال المجمدة

امانة الحقوق
شعبة الحقوق

يرجى الاشارة الى عدد وتاريخ هذا الكتاب وشعبة الامانة التي صدر منها عند الرد عليه

العدد / ٢٣١٩٧
التاريخ ١٨ / ١١ / ١٩٧٢

رئاسة الطائفة الموسوية
رقم خاص ١٥٢٥
التاريخ ٢٠/١١/١٩٧٢

امانة املاك المحافظات/تثبيت الملكيه

م/معلومات

نشيركم الى ملاحظة ما ورد بكتابنا المرقم ٣٤٨٦٥ في ١٢/٩/١٩٧٢.
المعنون الى رئاسة الطائفه والمعطاة نسخه منه المثكم ونرجو ملاحظة ذلك والاشاره الى ارقام المخابرات حسب تسلسلها علما بأن الموضوع يخص الملك تسلسل ٥/ موصل.

ع/الامين العام

صورة منه الى /-
رئاسة الطائفه الموسويه /ببغداد /نؤكد كتابنا اعلاه ونرجو اجابتنا عما لديكم من معلومات عن المدعو عبيد غزال بنيامين رجاء.

امانة الحقوق/٦/(ق)
الاوراق العامه

بسم الله الرحمن الرحيم

الامانة العامة
للاموال المجمدة

امانة التصفية
شعبة الطلبات

يرجى الاشارة الى عدد وتاريخ هذا الكتاب وشعبة الامانة التي صدر منها عند الرد عليه

العدد / ٤٣١٢٤
التاريخ ١٦/١١/١٩٧٢

رئاسة الطائفة الموسوية
رقم خاص ١٥٢٤
التاريخ ٢٠/١٢/١٩٧٢

الطائفة الموسوية / بغداد
م/ جنسية مدين

يرجى اعلامنا عما اذا كان المدين عزره بنحاس سلمان لازال محتفظا بالجنسية العراقية من عدمه وبيان المعلومات المتوفرة لديكم عنه .
ونأمل سرعة الاجابة

ع. الأمين العام

صورة منه الى /-
امانة الاموال المجمدة في البصره / الحاقا بكتابنا المرقم ٣٥٦٨٩ في ١٨/٩/٩٧٢
والخاص بالاضبارة ٤٧/١٧٨٧ بصره لنفس الغرض
الطلبات/ الاضبارة) (٣٣٤) للتعقيب
الاوراق العامة

سعد ١١/١٥

بسم الله الرحمن الرحيم

الامانة العامة
للاموال المجمدة

امانة البصرة
شعبة الحقوق

يرجى الاشارة الى عدد وتاريخ هذا الكتاب وشعبة الامانة التي صدر منها عند الرد عليه

العدد /
التاريخ / / ١٩٧

رئاسة الطائفه الموسويه /بغداد

م/معلومات

نؤكد كتابنا المرقم ٣٧٦٢٩ في ٤/١٠/٧٢ والذي طلبنا فيه تزويدنا بالمعلومات المتوفره لديكم عن اليهودي سليم اسحق منشي وبيان اسماء ورثته اذا كان متوفيا .
املين سرعة الاجابه رجاء .

ع/الامين العام

صورة منه الى /-
امانة التصفيه / الرهون /هامشكم في ٢٥/٩/٧٢ /المتعلق بالاملاك تسلسل ١٦ دعجي ٣و٤م٢ البواريين /بصره /بالاشاره لكتابنا اعلاه /راجين انتظار الجواب
امانة الحقوق/٦/١ق٤
الاوراق العامه .

بسم الله الرحمن الرحيم

الامانة العامة
للاموال المجمدة

امانة الحقوق
شعبة الحقوق

يرجى الاشارة الى عدد وتاريخ هذا الكتاب
وشعبة الامانة التي صدر منها عند الرد عليه

العدد /
التاريخ / / ١٩٧

رئاسة الطائفة الموسوية
رقم خاص
التاريخ ٩٧٤/١١/١٥

رئاسة الطائفه الموسويه ببغداد

م/معلومات

برجى اعلامنا بالمعلومات المتوفره لديكم عن منيرة منصور الابراهيم وبيان فيما اذا كانت من ابناء طائفتكم وبيان اسماء ورثتها ان كانت متوفيه رجـــــاء.

ع/الامين العـــام

صورة منه الى /-
امانة الشركات /الحاقا بكتابنا المرقم ٣٩٢١٢ في ١٥/١٠/٩٧٢/اعلمتنا مديرية الجنسيه العامه بكتابها المرقم ١٦٠٢٦/١١٠٢ في ٢٢/١٠/٩٧٢ بانه ليس لديها معلومات عن المدعوه (منيره منصور الابراهيم) وقد طلبت من مديرية الجنسيه في البصره تاييد وجود اليهوديه (نجيه يوسف موشي طويق) راجين انتظار جواب الطائفه ومديرية الجنسيه

امانة الحقوق/٦/١ق)
الاوراق العامه.

سعدون/٩/١١

بسم الله الرحمن الرحيم

الامانة العامة
للاموال المجمدة

امانة الحقوق
شعبة الحقوق

يرجى [illegible] هذا الكتاب
وشعبة الامانة التي صدر منها عند الرد عليه

العدد /
التاريخ / / ١٩٧

رئاسة الطائفه الموسويه/بغداد
م/طلب معلومات

يرجى تزويدنا بالمعلومات المتوفره لديكم عن المدعو (صبيح يوسف صالح ساسون) فيما اذا كان من ابناء طائفتكم من عدمه لعدم عثورنا ومديرية الجنسيه العامه على قيد له رجاء.

ع/الامين العام

صورة منه الى /-
مديرية الجنسيه العامه/الهويات/كتابكم المرقم اضباره/ ٥/٣١/ ١٦٣٩٥ في ٢٦/ت/١/ ٧٢ للعلم.
امانة التثصفيه/ الطلبات/الحاقا بكتابنا المرقم ٣٩٦٠٤ في ١٨/١٠/٧٢/ لانتظار الجواب رجاء.
امانة الحقوق/ ٦/ ١ق٤
الاوراق العامه

سعدون/ ٥/ ١١

بسم الله الرحمن الرحيم

يرجى الاشارة الى عدد وتاريخ هذا الكتاب وشعبة الامانة التي صدر منها عند الرد عليه

الامانة العامة
للاموال المجمدة

امانة ..... العقود .....
شعبة ..... العقود .....

العدد /
التاريخ / / ١٩٧

امانة املاك المحافظات / تثبيت الملكية
م/ جنسية يهودية

الطرفا بكتابنا المرقم ٣٩٤٤٤ في ١٧/١٠/٩٧٢ • اعلمتنا مديرية الجنسية العامة بكتابها المرقم ٤٨٤/١٦٤٣٠ في ٢٨/ت١/٩٧٢ بالمعلومات التاليـــة : -

١ - خضوري صالح يونا /٢- عثر على قيدين باسم المهدي (خضوري صالح يونا) الاول سقط بموجب الاستمارة المرقمة (٢٤٤٨٢) بغداد والثاني سقط بموجب الاستمارة المرقمة (١٦١١٠) بغداد استنادا للقانون رقم ١ لسنة ٩٥٠

ب- عثر على قيد باسم (خضوري صالح يونا كوهين) حامل هويـــة الاحتفاظ بالجنسية العراقية المرقمة (٤٨٤) ولنعلم ان كان احدهما المقصود من عدمه •

٢ - شفيق شاؤل اسحق | ليحضر لهما على قيد في سجلات الجنسية ونرجو انتظار جواب
٣ - مريم منشي مـــــراد | الطائفة الموسوية رجاء •

٤ - شاؤل اسحق /عثر على (١٧) قيد باسم (شاؤل اسحق) مضاف اليهما اسم الجد في سجل اسقاط بغداد ولا نعلم من هو المقصود من عدمه •

٥ - مزلي عزره /عثر على قيد باسم (مزلي عزره) اسقطت عنها الجنسية العراقية في خانقين وفق احكام القانون رقم (١٢) لسنة ٩٥٤ ولا نعلم ان كانت هي المقصودة من عدمه •

٦ - ناجي حسقيل /عثر على ثلاث قيود باسم (ناجي حسقيل) اثنان سقطين في بغداد والاخر في اربيل وفق احكام القانون رقم (١٢) لسنة ١٩٥١ ولا نعلم ان كان احدهم المقصود من عدمه •

٧ - يهودا حسقيل/عثر على قيد باسم (يهودا حسقيل زبده) و(يهودا حسقيل موشي) سقطة عنهما الجنسية العراقية في بغداد وفق احكام القانون رقم (١٢) لسنة ١٩٥١ ولا نعلم ان كان احدهما المقصود من عدمه •

مع العلم ان الاثنين تحت الاملاك •

تسلسل الملك	المحلة	رقم الاضبارة
١ - ٢٧٣	تكيه / بحتويه	٢٧ موحدة
٢ - ٢٥٠	" "	١٩ "
٣ - ٢٧٣	" "	٢٥ "
٤ - ٢٤٦	" "	٢٤ "
٥ - ٢٧٤	" "	٣٩٥ غير موحدة
٦ - ق ٢٣ م ٣	" "	٢١١ موحدة
٧ - ٤٢٥	" "	١٦ "

((يتبـــــــــع))

بسم الله الرحمن الرحيم

الامانة العامة
للاموال المجمدة

يرجى الاشارة الى عدد وتاريخ هذا الكتاب
وشعبة الامانة التي صدر منها عند الرد عليه

أمانة .....
شعبة .....

العدد /
التاريخ / / ١٩٧

((٢))

تسلسل الملف	العملة	رقم الاضبارة
٨ ف ٣٥/٧٠	تكيه / بحدويه	٤٥ موحدة
٩ ف ٤٣٤	" "	٣٨٥ غير موحدة

من الامين العام

صورة منه الى /-
مديرية الجنسية العامة / الهيات / للعلم
رئاسة الطائفة الموسوية / بغداد / لتزويدنا بالمعلومات المتوفرة لديكم عن المدعوين
شفيق شاؤول اسحق ومريم منشي مير لعدم ثبوتنا ومديرية الجنسية على
قيد الحياة .
امانة الحقوق / ٦/ا ق٤
الاوراق العامة

سعد ٥/١١

بسم الله الرحمن الرحيم

الامانة العامة
للاموال المجمدة

يرجى الاشارة الى عدد وتاريخ هذا الكتاب وشعبة الامانة التي صدر منها عند الرد عليه

العدد / ٢٢٥١١

التاريخ ١١ / ١١ / ١٩٧٢

أمانة الحقـــــوق
شعبة الحقوق

رئاسة الطائفه الموسويه /بغداد

م/دبانـة شخص

نوءكد كتابنا المرقم ٢٩٨٥٦ في ١٩٧٢/٨/٦ والذى طلبنا فيه تزويدنا بالمعلومات المتوفره لديكم عن المدعو (شمعون كرشون) فيما اذا كان من ابناء طائفتكم من عدمه املين سرعة الاجابه رجاء

ع/الامين العـــام

صورة منه الى /-
امانة املاك المحافظات /تثبيت الملكيه /هامشكم في ١٩/٧/٧٢ /المتعلق بالاضباره ٤٨ /دهوك
راجين انتظار الجواب.

امانة الحقـــوق/٦/١ق٤
الاوراق العامـــــه

سـعدون/١١/٥

رئاسة الطائفة الموسوية
رقم خاص ١٥١٨
التاريخ ١٢/١١/٧٢

بسم الله الرحمن الرحيم

الامانة العامة
للاموال المجمدة

امانة الحقوق
شعبة الحقوق

يرجى الاشارة الى عدد وتاريخ هذا الكتاب وشعبة الامانة التي صدر منها عند الرد عليه

العدد / ٤٤٤٦٢
التاريخ ١١ / ١١ / ١٩٧٢

امانة املاك المركز/تثبيت الملكيه
م/جنسية يهوديه

الحاقا لكتابنا ٣٨٥٨٥ في ١٩٧٢/١٠/١٢.
اطلعتنا مديرية الجنسيه العامه/الهويات بكتابها المرقم ٢٥ ٥ ١٥٩٨٦ في ٢١/ت/١٩٧٢
بأن اليهودي (نعيمه مراد عزرا شلومو داود) قد توفيت بتاريخ ١٩٦٦/١/١٨ وكانت محتفظة بالجنسيه العراقيه والموضوع يخص الملك ١٥٧/٣٧٧ بتاوين رجاء.

م/الامين العام

صورة منه الى /-
رئاسة الطائفه الموسويه ببغداد /لاعلامنا عن وفاتها بالسرعه الممكنه رجاء
مديرية الجنسيه العامه/الهويات/كتابكم اعلاه/للعلم رجاء
الحقوق/٦/١ق٤
الاوراق العامه

سعدون/ ١١/٥

بسم الله الرحمن الرحيم

الامانة العامة

للاموال المجمدة

العدد / ٢٥١٨

التاريخ ١١ / ١١ / ١٩٧

امانة الحقوق

شعبة الحقوق

الى :-
١٥٢
٧٢/١١/١٥

رئاسة الطائفة الموسويا/ بغداد

م/ قسلم شرعي

نؤكد كتابنا المرقم ١١٨٥٧ في ٢٥/ ٤/ ١٩٧٢ والذي طلبتم فيه تزويدنا بنسخه من القسلم الشرعي العائد لليهودية المتوفاة فلوره حبيم صالح ال دعبول . املين ورود جوابكم بالسرعة الممكنة رجـــاء .

ع/ الامين العـــــام

صورمنه الى /

امانة املاك المركز/ تثبيت الملكية/ هامشكم في ١٥/ ٤/ ١٩٧٢ لانتظار جواب الطائفة الموسوية مع العلم ان - الموضوع يخص الملك ١١٧٩/ ٧ مقاطعة ١٣ نعيرية

وكيـــاره

امانة الحقوق/ ٦/ ا ق ٤

الاوراق العامة

طلح ٥/ ١١

بسم الله الرحمن الرحيم

الامانة العامة

للاموال المجمدة

العدد /

التاريخ / / ١٩٧

امانة الحقوق

شعبة الحقوق

الى :-

رئاسة الطائفة الموسوية / بغداد

م/ قسام شرعي

نؤكد كتابنا المرقم ١٥٥٨٥ في ١٥/ ٥/ ١٩٧٢ والذى طلبنا فيه تزويدنا بالمعلومات المتوفرة لديكم عن رقم القسام الشرعي الخاص بالمتوفي (اسرائيل الياهو حسقيل كركوكلي) وبيان اسم المحكمة التي اصدرته وتزويدنا بنسخه منه ان توفر لديكم املين الاجابة باسرع وقت ممكن رجاء .

ع/ الامين العـــام

صورة منه الى /

امانة املاك المركز/ تثبيت الملكية/ هامشكم في ٦/ ٥/ ١٩٧٢ المتعلق بالملك ت ٤/ ٧٨٥ راس القرية راجين انتظار الجواب.

امانة الحقـوق/ ٣/ ١

الاوراق العـــامة

بسم الله الرحمن الرحيم

الامانة العامة
للاموال المجمدة

يرجى الاشارة الى عدد وتاريخ هذا الكتاب
وشعبة الامانة التي صدر منها عند الرد عليه

العدد /
التاريخ ٥ / ١١ / ١٩٧٢

امانة الحقوق
شعبة الحقوق

رئاسة الطائفة الموسوية / بغداد

م/ طلب معلومات

يرجى تزويدنا بالمعلومات المتوفرة لديكم عن اليهوديين سلمان وصالح ولدى شاؤول طوبه لعدم عثورنا ومديرية الجنسية العامة على قيد لهما رجاء .

ع. الامين العام

صورة منه الى/-
مديرية الجنسية العامة / كتابكم المرقم / اضبارة / ١٦١٣٨/٣١ في ٢٤/ت١/٩٧٢
للعلم

امانة الحقوق / الدعاوى / كتابنا المرقم ٣٨٤٣٩ في ٢٤/ت١/٩٧٢ لانتظار الجواب
رجاء .

امانة الحقوق / ٦/ا ق٤
الاوراق العامة

سعد ٢/١١

بسم الله الرحمن الرحيم

الامانة العامة
للاموال المجمدة

يرجى الاشارة الى عدد وتاريخ هذا الكتاب وشعبة الامانة التي صدر منها عند الرد عليه

العدد /
التاريخ / / ١٩٧

امانة ..... مركز
شعبة ..... تثبيت الملكية

رئاسة الطائفة الموسوية – بغداد

م/ اليهودية حنه موشي

يرجى تزويدنا باسم الجد لليهودية المذكورة اعلاه مالكة الدار تسلسل ٤٤٢ محلة التوراة ان امكن امين سرعة الاجابة لاهمية الموضوع .

ع . الامين العام

صورة الى –
تثبيت الملكية / مع الاضبارة ٥×٢
الاوراق العامة .

الحلوى ١٠/٢٩

بسم الله الرحمن الرحيم

الامانة العامة
للاموال المجمدة

امانة املاك المركز
شعبة تثبيت الملكيه

يرجى الاشارة الى عدد وتاريخ هذا الكتاب وشعبة الامانة التي صدر منها عند الرد عليه

العدد /
التاريخ ١ / ١١ / ١٩٧٤

رئاسة الطائفة الموسوية
رقم الخان ١٥٠١
التاريخ ٥ / ١١ / ١٩٧٤

رئاسة الطائفة الموسويه ببغداد.
م/ الدكان تسلسل ١١٤ ابواب ١٣١ / ١٤٩ طاطران

يرجى تزويدنا بما لديكم من معلومات عن عائدية الدكان اعلاه امليين سرعة الاجابه لاهمية الموضوع.

ع/ الامين العـــــــام

صوره منه الى/
املاك المركز / تثبيت الملكيه مع الاضباره ١٤٠
الاوراق العامه / للحفظ.

مهدي ١٠/٣٠

بسم الله الرحمن الرحيم

ت المجمدة

امانة .....

شعبة الحقوق .....

الحقوق

يرجى الاشارة الى عدد وتاريخ هذا الكتاب وشعبة الامانة التي صدر منها عند الردعليه

العدد / ٤١٥١٢

التاريخ ٢٠ / ١٢ / ١٩٧٢

رئاسة الطائفة الموسوية
رقم خاص ١٥٠٠
التاريخ ٢١/١١/١٩٧٢

الى / امانة املاك الحافظات / تثبيت الملكيه

م / جنسية يهود

الحاقا بكتابنا المرقم ٣٨٢٤٤ في ١٠/١٠/١٩٧٢ المتعلق بالملك تسلسل ٣٩١ الموصل اعلمتنا مديرية الجنسيه العامه بكتابها المرقم اشاره / ٣١/١٥٩١٧ في ١٩/ت ١/١٩٧٢ بانها عثرت على المعلومات التاليه :-

١- يونان رحمين / عثرعلى قيد باسم (يونا رحمين) اسقطت عنه الجنسيه العراقيه في كركوك بالاستماره (٢٣١) وفق احكام القانون رقم (١) لسنة ١٩٥٠ .

٢- زريفه رحمين - عثرعلى قيد باسم زريفه بارون رحمين) اسقطت عنها الجنسيه العراقيه في الموصل بالاستماره (٢٥٠٦) وفق احكام القانون رقم (١) لسنة ١٩٥٠

٣- ورده رحمين / عثرعلى قيد باسم (ورده رحمين حسو يونا) اسقطت عنها الجنسيه العراقيه في عقره بالاستماره (٢٣١) وفق احكام القانون رقم (١) لسنة ١٩٥٠ .

ولانعلم ان كانوا هم المقصودين من عدمه .

اما حسينه رحمين وصالح جنجتان ويزدوكه / لم يعثرعلى قيد في سجلات الاسقاط رجاء

ع. الامين العام

صوره منه الى :-
مديرية الجنسيه العامه / المحريات / كتابكم اعلاه
رئاسة الطائفه الموسويه ببغداد / نرجو تزويدنا بالمعلومات المتوفره عن جنسية حسنيه رحمين وصالح جنجتان ويزدوكه لعدم عثورنا ومديرية الجنسيه العامه على قيد لهما .
امانة محافظة تركوك / للعلم
امانة الحقوق / ٦/ اق ٤ للحفظ
الاوراق العامه للحفظ

غنام ١٠/٢٦

بسم الله الرحمن الرحيم

الامانة العامة
للاموال المجمدة

يرجى الاشارة الى عدد وتاريخ هذا الكتاب وشعبة الامانة التي صدر منها عند الرد عليه

امانة الحقوق
شعبة الحقوق

العدد /
التاريخ / / ١٩٧

رئاسة الطائفة الموسوية
رقم خاص ١٤٦٨
التاريخ ٢٠/١٠/١٩٧٢

الى / امانة املاك المحافظات / تثبيت الملكيه

م / جنسية يهود

الحاقا بكتابنا المرقم ٣٨٥٩١ في ١٢/١٠/١٩٧٢ والذى يخص الملك ٢٨٠ الصفاة البصره .

اعلمتنا مديرية الجنسيه العامه بكتابها المرقم اضباره / ٣١/١٦٠٦٢ في ١٣/ت ١/١٩٧٢ بالمعلومات التاليه لدى التدقيق عثر على ما يلي :-

١- خضوري يوسف داود صالح عزيز / عثر على قيد باسم (خضوري يوسف داود) اسقطت عنه الجنسيه العراقيه في بغداد وفق احكام القانون رقم (١) لسنة ١٩٥٠ ولا نعلم ان كان هو المقصود ومن عدمه .

٢- ساسون يوسف داود صالح عزيز / عثر على قيد باسم (ساسون يوسف عزيز) اسقطت عنه الجنسيه العراقيه في البصره وفق احكام القانون رقم (١) لسنة ١٩٥٠ ولا نعلم ان كان هو المقصود من عدمه

٣- يوسف سهيل كريم / لم يعثر له على قيد رجاء

صوره منه الى :-
رئاسة الطائفه الموسويه ببغداد / نرجو اعلامنا عن ديانة المدعو يوسف سهيل كريم ع.الامين العام
امانة محافظة البصره / للعلم وبيان اسماء ورثته ان كان يهوديا متوفيا رجاء
مديرية الجنسيه العامه / الهويات / كتابكم اعلاه رجاء
امانة الحقوق / ٦ / ١ ق ٤ للحفظ
الاوراق العامه

غنام ٢٨/١٠

بسم الله الرحمن الرحيم

الامانة العامة
للاموال المجمدة

امانة الحقـــــــوق
شعبة الحقـــوق

يرجى الاشارة الى عدد وتاريخ هذا الكتاب وشعبة الامانة التي صدر منها عند الرد عليه

العدد /
التاريخ / / ١٩٧

رئاسة الطائفه الموسويه ببغـــداد

م/معلومات عن يعقوب هارون خزموش

نؤكد كتابنا المرقم ٣٤٨٥٦ فـــي ١٩٧٢/٩/١٢ .

ع/الامين العـــام

صورة منه الى /-
محافظة البصره/امانة الاموال المجمده/نؤكد كتابنا اعلاه ونرجو سرعة الاجابه .
البنك المركزي العراقي/مديرية مراقبة المصارف العامه/اشاره الى كتابنا اعلاه لانتظار الجواب لطفـــا .
السيد حسين الزيدي/نؤكد كتابنا اعلاه/ونرجو سرعة مراجعة الطائفه وتزويدنا بالمعلومات رجـــاء .
امانة الحقوق/٧/٥١)
الاوراق العامـــــه .

سـعدون/١٠/٢٨

بسم الله الرحمن الرحيم

الامانة العامة
للاموال المجمدة

يرجى الاشارة الى عدد وتاريخ هذا الكتاب والشعبة الامانة التي صدر منها عند الرد عليه

العدد /
التاريخ / / ١٩٧٢

رئاسة الطائفة الموسوية
رقم خاص ١٤٩٥
التاريخ ١٩٧٢/١٠/٢٩

امانة الحقوق
شعبة الحقوق

رئاسة الطائفه الموسويه ببغداد

م /جنسيه

يرجى تزويدنا بالمعلومات المتوفره لديكم عن المدعو (موشى يوسف زخريا) واعلامنا بورثته ان كان متوفيا وارسال القسام الشرعي الخاص به وذلك لعدم عثورنا ومديرية الجنسيه العامه /الهويات على قيد له في سجلاتنا ونامل جوابكم سريعا .

ع/الامين العام

صورة منه الى /-
مديرية الجنسيه العامه / الهويات /كتابكم /اضباره ١٥٨١٣/٣١ في ١٧/١٠/٧٢ لانتظار ماسيرد من الطائفه رجاء .
امانة املاك المحافظات /تثبيت الملكيه / الحاقا بكتابنا ٣٨٢١٤ في ٩/١٠/٩٧٢ والذي يخص الملك ٢/١٦ مقاطعه ٣٩ البردبه وبلد السيد /بصره رقم الاضباره ٣٣٩٦/ راجين انتظار جواب الطائفه رجاء

الحقوق/٦/١ق٤)
الاوراق العامه

سعدون/ ٢٥/ ١٠

بسم الله الرحمن الرحيم

الامانة العامة
للاموال المجمدة

امانة الحقوق
شعبة الحقوق

مستعجل

يرجى الاشارة الى عدد وتاريخ هذا الكتاب وشعبة الامانة التي صدر منها عند الرد عليه

العدد / ٤٠٧٢٩
التاريخ / ١٠/ ١٩٧٢

رئاسة الطائفة الموسرة
سري خاص
١٤٩٢
١٩٧٢/١٠/٢٩
التاريخ

رئاسة الطائفه الموسويه ببغداد

م/ديانة موشى توما نيسان

نؤكد كتابنا المرقم ٣١٧٠٣ في ١٩٧٢/٨/٢٠
ونرجو اعلامنا بديانة موشى توما نيسان .

ع/الامين العام

صورة منه الى /-
البنك المركزي / العراقي /مديرية مراقبة المصارف العامه/اشاره الى المخابره اعلاه/ رجاء
امانة الحقوق/١/٧)
الاوراق العامه

سعدون / ٢٥ / ١٠

بسم الله الرحمن الرحيم

الامانة العامة
للاموال المجمدة

امانة الحقوق
شعبة الحقوق

يرجى الاشارة الى عدد وتاريخ هذا الكتاب وشعبة الامانة التي صدر منها عند الرد عليه

العدد /
التاريخ / / ١٩٧

رئاسة الطائفة الموسوية
رقم خاص ١٤٩١
١٩٧٢/١٠/٢٩

مديرية الجنسية العامة/ البهات

م/جنسية حبيبة الياهو خضر

نرجو اعلامنا بنتيجة كتابكم المرقم ش س/٣٠٩/١٤٩٨٠ في ١٩٧٢/٩/٣٠ م
الموجه الى الطائفة الموسوية ببغداد .

م/الابن العام

صورة منه الى /-
رئاسة الطائفة الموسوية ببغداد /لغرض العلم رجاء
امانة املاك المركز/شعبة الملكية /الحاقا بكتابنا المرقم ١٦٨٠٩ في ٢/٥/٧٢ /لانتظار الجواب رجاء

امانة الحقوق/٦/١ق)
الاوراق العامة

سعدون/ ٢٥/١٠

بسم الله الرحمن الرحيم

الامانة العامة
للاموال المجمدة

امانة الحقوق
شعبة الحقوق

يرجى الاشارة الى عدد وتاريخ هذا الكتاب وشعبة الامانة التي صدر منها عند الرد عليه

العدد / ٤٠٧٩٦
التاريخ / / ١٩٧٢

مستعجل جدا

رئاسة الطائفه الموسويه ببغداد
م/ديانة شاووَل يونان قمبر

رئاسة الطائفة الموسوية
رقم الدخول ١٢٩٩
التاريخ ١٩٧٢/١٠/٢٩

نؤكد كتابنا المرقم ٣٠٩٦٢ في ١٩٧٢/٨/١٤ .
للمره الثالثه ونرجو اعلامنا بديانة شاووَل يونان قمبر ونأمل ان يصل جوابكم بالسرعه رجاء .

ع/الامين العام

صورة منه الى /-
البنك المركزي العراقي /مديرية مراقبة المصارف العامه /اشاره للمخابره اعلاه رجاء
امانة الحقوق/ ١/٧)
الاوراق العامه .

سعدون / ٢٥ / ١٠

بسم الله الرحمن الرحيم

الامانة العامة
للاموال المجمدة

يرجى الاشارة الى عدد وتاريخ هذا الكتاب وشعبة الامانة التي صدر منها عند الرد عليه

امانة الحقوق
شعبة الحقوق

العدد / ٤٠٥٢٩
التاريخ ٢٥/١٠/١٩٧٢

رئاسة الطائفة الموسوية
رقم خاص ١٤٨٧
التاريخ ٢٦/١٠/٩٧٢

رئاسة الطائفة الموسوية ببغداد
م/ اسماء ورثة

كتابكم المرقم ط/٨٦٠/٩٧٢ والمؤرخ ١٠/١٠/١٩٧٢.
يرجى الرجوع الى كتابنا المرقم ٣٤٨٥٤ والمؤرخ ١٢/٩/١٩٧٢ وتزويدنا باستشهاد بتثبت وفاة اليهودي اليشاع صالح اليشاع ساسون مبين فيه اسماء الورثة.

ع/ الامين العام

صوره منه الى/
الدعاوى/ الحاقا بكتابنا اعلاه راجين انتظار الجواب.
امانة الحقوق ٣/١
الاوراق العامة.

مهدي ٢٤/١٠

بسم الله الرحمن الرحيم

الامانة العامة
للاموال المجمدة

يرجى الاشارة الى عدد وتاريخ هذا الكتاب وشعبة الامانة التي صدر منها عند الرد عليه

امانة الحقوق
شعبة الدعاوى

العدد / ٤٠٥٢٧٩
التاريخ ٢٥ / ٢ / ١٩٧٢

رئاسة الطائفة الموسوية
رقم خاص ١٤٨٦
التاريخ ٢٦ / ١٠ / ١٩٧٢

رئاسة الطائفة الموسوية ببغداد
م/ معلومات

نرجو اعلامنا بالمعلومات المتوفرة لديكم عن منزلي صالح مراد حلاوية وعبودي صيوق صالح مراد وعما اذا كانا متوفين وبيان اسماء ورثتهما ونأمل ان يصلنا جوابكم بالسرعة .
رجـــــــاء .

ع/ الامين العـــــام

صوره منه الى/
امانة املاك المركز / تثبيت الملكية / لانتظار جوابكم والموضوع يخص الملك
٣٩٤ طلرطران

امانة الحقوق (٣/١)
الاوراق العامة .

مهدي ٢٤/١٠

بسم الله الرحمن الرحيم

الامانة العامة
للاموال المجمدة

امانة ..... الحقوق .....
شعبة ..... الحقوق .....

يرجى الاشارة الى عدد وتاريخ هذا الكتاب وشعبة الامانة التي صدر منها عند الرد عليه

العدد /
التاريخ / / ١٩٧٠

رئاسة الطائفة الموسوية ببغداد

م/ جنسية يهودية

يرجى تزويدنا بالمعلومات المتوفرة لديكم عن ديانة المدعو (عابد ماسون باروخ) وورثته والقسام الشرعي وذلك لعدم عثورنا ومديرية الجنسية العامة / الهويات على قيد له في سجلاتنا ونأمل جوابكم سريعا .

ع/الامين العام

صورة منه الى /

مديرية الجنسية العامة/الهويات/ لانتظار ماسيرد من الطائفة رجاء
امانة املاك المحافظات/ هامشكم في ٢٨/ ٩/ ٩٧٢ والذي يخص الملك تسلسل ٧٣٥ رقم الابواب ٥/ ١/ ١٣ محلة معلا /كركوك
رقم الاضبارة ٧٧ لانتظار ماسيرد من جواب رجاء .

حقوق/ ٦/ ق٤
الاوراق العامة

صلاح ١٩/ ١٠

رئاسة الطائفة الموسوية
١٤٨٢
١٩٧٠/ ١٠/ ٢٢

بسم الله الرحمن الرحيم

الامانة العامة
للاموال المجمدة

امانة ..... الحقـــــوق .....
شعبة ..... الحقـــــوق .....

يرجى الاشارة الى عدد وتاريخ هذا الكتاب وشعبة الامانة التي صدر منها عند الرد عليه

العدد /
التاريخ / / ١٩٧

رئاسة الطائفة الموسوية ببغداد

م/ جنسية يهودى

يرجى تزويدنا بالمعلومات المتوفرة لديكم عن ديانة المدعو (يونان هارون معلم موشي) وارسال القسم الشرعي الخاص به وورثته وذلك لعدم عثورنا ومديرية الجنسية العامة /الهويات/على قيد له في سجلاتنا ونأمل جوابكم سريعا .

ع/ الأمين العـــــام

صورة منه الى /
مديرية الجنسية العامة/الهويات /كتابكم اضبارة / ٣١/٦/١٥٥٠٦ في ١١/١٠/٧٢
لاغتنظار ماسيرد من الطائفة رجاء .
امانة املاك المحافظات /تثبيت الملكية/الحاقا لكتابنا ٣٧٢٠٨ في ٢/١٠/
والذي يخص الملك ق٤٨ م ٤٦ صارى كهيه كركوك لاغتنظار ـــــ
ماسيرد من جواب رجاء .
الحقـــوق/ ٦/ ا ق٤
الاوراق العامة

صلاح ١٩/١٠

بسم الله الرحمن الرحيم

الامانة العامة
للاموال المجمدة

امانة الحقـــــــــوق
شعبة الحقـــــوق

يرجى الاشارة الى عدد وتاريخ هذا الكتاب وشعبة الامانة التي صدر منها عند الرد عليه

العدد /
التاريخ / / ١٩٧

رئاسة الطائفه الموسويه ببغـــداد
م/جنشية شخص

برجى تزويدنا بالمعلومات المتوفره لديكم عن المدعو (البيرخان) واعلامنا باسماء ورثته والقسام الشرعي الخاص وذلك لعدم عثورنا ومديرية الجنسيه العامه / الهويات /على قيد لـه فـي سـجلاتنا .

ع/الامين العام

صورة منه الى /-
مديرية الجنسيه العامه / لهويات /اضباره /كتابكم/ ٣١/ ٤٨٧ ١٥ في ١٠ /تشرين الاول ٩٧٢/
لانتظار جواب الطائفه رجـــــاء .
امانة التصفيـــه لا/الطلبات /الحاقا لكتابنا ٣٧٦٣٢ في ٤/ ١٠/ ٧٢ والذى يخص اضباره ١٩١٥/ ٤٧ بصـــــره لانتظار الجواب .
الحقـــوق/ ٦/ ١ق٤
الاوراق العامـــه .

سـعدون/ ١٨/ ١٠

بسم الله الرحمن الرحيم

الامانة العامة
للاموال المجمدة

يرجى الاشارة الى عدد وتاريخ هذا الكتاب وشعبة الامانة التي صدر منها عند الرد عليه

امانة الحقوق
شعبة الحقوق

العدد /
التاريخ / / ١٩٧

رئاسة الطائفة الموسوية ببغداد

م / جنسية يهودي

نوء كـــد كتابنا ٢٦٦٦٣ في ٩٧٢/٧/١١
راجين اعلامنا بكافة المعلومات المتوفرة لديكم عن اليهودي (سلمان نيسان يعقوب)
وتزويدنا بالقسام الشرعي الخاص بورثته وناملُ الاجابة سريعا ٠

ع ٠ الامين العام

صورة الى ــ
تثبيت الملكية / هاشكم في ١٠/ ١٠ / ٩٧٢ ومرفقه اضبارة الملك ٤٠٨
فكي رقم الابواب ٢٠/ ٢٤/ ١٥٣ بغداد محلة فرج الله
نعيدها اليكم راجين انتظار الجواب وعدم ارسال الاضابير
الينا مستقبلا ٠
المرفقات
اضبارة الملك
الحقوق / ٦ ا ق٤
الاوراق العامة ٠

العلوي ١٠/١٦

بسم الله الرحمن الرحيم

الامانة العامة

للاموال المجمدة

العدد / ٣٩٤٠٦

التاريخ ١٧/١٠/١٩٧٢

امانة الحقوق

شعبة الحقوق

الى :- رئاسة الطائفة الموسوية ببغداد

م / تأكيد

نؤكد كتابينا ١٢٥٣٦ في ٣٠/٤/٩٧٢ و٢٠٧٢٩ في ١٠/٦/٩٧٢ . ونرجو تزويدنا بالمعلومات المطلوبه فيهما عن موضوعي البحث آملين الاجابة بالسرعة الممكنة .

ع. الامين العام

صورة منه الى /-

املاك المركز/ تثبيت الملكية هامشكم في ١٠/١٠/٩٧٢ والذى يخص الملك ١٦٢/١٨م ١٥ بزايز الفضيلية . راجين انتظار الجواب .

الحقوق / ٦/١ق٤

الاوراق العامة

سعد ١٥/١٠

خاص ١٤٧٢

١٨/١٠/٩٧٢

بسم الله الرحمن الرحيم

الامانة العامة

للاموال المجمدة

العدد / ٢٩٤٠٥

التاريخ / ١٠ / ١٩٧٢

امانة ..... الحقوق .....

شعبة ..... الحقوق .....

الى :-

رئاسة الطائفة الموسوية

رقم خاص ١٤٧١

التاريخ ١٨ / ١٠ / ٩٧٢

رئاسة الطائفة الموسوية ببغداد

م/ معلومات عن يهود

نؤكد كتابنا ٣٤٨٦٣ في ١٢/ ٩/ ١٩٧٢

راجين تزويدنا بالمعلومات المتوفرة لديكم عن اليهود موضوعي البحث ونامل الاجابة سريعا .

صوره منه الى / ع/ الامين العـــام

امانة املاك المحافظات/ تثبيت الملكية/ هامشكم في ٩/ ١٠/ ٧٢ والذى يخص الاضبارة ٥٢٣/ نينوى /لاء نتظار ــــ الجواب رجـاء .

حقوق/ ٦/ ا ق ٤

الاوراق العامة

صلاح ١٥/ ١٠

بسم الله الرحمن الرحيم

الامانة العامة
للاموال المجمدة

يرجى الاشارة الى عدد وتاريخ هذا الكتاب وشعبة الامانة التي صدر منها عند الرد عليه

امانة الحقوق
شعبة الدعاوى

العدد / ٣٩٢٦١
التاريخ / ١٠/٢/ ١٩٧٢

مديرية ضريبة الدخل العامة / التركات
م / تركة المتوفي الياهو عزرا داود خلاصجي

اشارة الى كتاب مصرف الرافدين / الفرع الرئيسي المرقم ١ / توفير وودائع / ٤٩١٠٩ في ٢٨/٩/١٩٧٢.

نرجو اعلامنا عن مصير رصيد اليهودي الياهو عزرا داود خلاصجي والبالغ ـ/٤٠ دينارا ـ واعلامنا فيما اذا لا يوجد ورثة للموما اليه مسقطة عنهم الجنسية العراقية ونأمل ان يصلنا جوابكم بالسرعة الممكنة رجاء.

ع. الامين العام

صورة منه الى /ـ
رئاسة الطائفة الموسوية / لاعلامنا باسماء الورثة للموما اليه وتزويدنا بنسخة من القسام رجاء
امانة الحقوق (التركات / لاتخاذ مايلزم من جانبكم حول الموضوع رجاء.
امانة الحقوق (١/٧)
الاوراق العامة

سعد ١٤/١٠

بسم الله الرحمن الرحيم

الامانة العامـة

للاموال المجمـدة

العـدد / ٢٩٢٠٠

التاريخ / ١٠ / ١٩٧٥

امانـة املاك المركز

شـعبة تثبيت الملكيه

الى :- رئاسة الطائفه الموسويه / بغداد

رقم خاص ١٤٧٠

تاريخ ١٥/١٠/٩٧٥

م / الملك ت ٣٩٢ ابواب ٧٣/ ١٢٩ تورات

نؤكد كتابنا ١٣٨١٩ في ١٩٧٢/٥/٧ حول بيان المعلومات اللازمه عن استغلال العقار اعلاه راجين الاجابه وعدم الجائنا الى تاكيد اخـر .

عن الامين العام

صوره منه الى :-
املاك المركز - تثبيت الملكيه - مع المرفقات ٥٠٨ للتعقيب
الاوراق العامه - للحفظ

غنام ١٠/١٤

بسم الله الرحمن الرحيم

الامانة العامة
للاموال المجمدة

يرجى الاشارة الى عدد وتاريخ هذا الكتاب وشعبة الامانة التي صدر منها عند الرد عليه

العدد /
التاريخ / / ١٩٧

أمانة الحقوق
شعبة الحقوق

رئاسة الطائفة الموسوية
رقم خاص ١٤٦٩
التاريخ ٧٢/١٠/١٧

رئاسة الطائفة الموسوية ببغـــــــداد
م / معلومات عن يهـــــودي

نؤكد كتابنا ٣٣٤١٢ والمؤرخ في ١٩٧٢/٨/٣١ .
راجين تزويدنا بكافة المعلومات المتوفرة لديكم عن المدعو (مير سلمان حكاك) وبيان عما اذا كان من ابناء طائفتكم ام لا لعدم عثورنا ومديرية الجنسية العامة / الهويات / على قيد له .

عن الامين العـــام

صورة منه الى /-
املاك المركز / تثبيت الملكية / هامشكم في ٩٧٢/١٠/٨ والذي يخص الملك ٥٢١ فرج الله / راجين انتظار الجواب
امانة الحقوق / ٦/١ ق٣
الاوراق العامة

سعد ١٠/١٢

بسم الله الرحمن الرحيم

الامانة العامة
للاموال المجمدة

امانة الحقوق .....
شعبة الحقوق .....

يرجى الاشارة الى عدد وتاريخ هذا الكتاب وشعبة الامانة التي صدر منها عند الرد عليه

العدد /
التاريخ / / ١٩٧

رئاسة الطائفة الموسوية
رقم الملف ١٢٠٦٨
التاريخ ١٧/١٢/٩٧٢

رئاسة الطائفة الموسوية ببغداد
م/ قسام شرعي

نؤكد كتابنا ١٧٣٦٨ في ١٩٧٢/٥/٢٣ ٠
ونرجو تزويدنا بنسخه من القسام الشرعي الخاص بالمتوفيه (كرجيه اسحق حسقيل مشعل
ان وجد واعلامنا باسماء ورثتها املين سرعة الاجابه ٠

ع/ الامين العام

صوره منه الى/
امانة املاك المركز / تثبيت الملكيه / هامشكم ف ٨/ ش ١ / ٩٧٢ والذي
يخص الملك ف ١٢١ و ٥٦/ ٣م١٣ نعيرية وكياره راجين
انتظار الجواب

الحقوق / ٣/ ١
الاوراق العامة ٠

مهدي ١٢/ ١٠

بسم الله الرحمن الرحيم

الامانة العامة

للاموال المجمدة

امانة ..... الحقوق

شعبة ..... الدعاوى

يرجى الاشارة الى العدد وتاريخ هذا الكتاب وشعبة الامانة التي صدر منها عند الردعليه

العدد / ٢٩٠٥

التاريخ ١٥/ ١٠/ ١٩٧١

الى / مديرية عربية الدخل العامه / تخمين الاراضي

م / وقف تلمود توراه

كتابكم المرقم ٤٣/ ٥٨٥٩ في ١٩٧١/٢/٣

ان الوقف المذكور اعلاه هو وقف خيري ديني اوقف لدراسة كتاب التوراة المقدس والدين الموسوي وذلك حسبما جاء بكتاب رئاسة الطائفه الموسويه في بغداد المرقم ٧١/٣٧٠ في ٢٢/ ٣/

رجاء

ع. الامين العام

صورة منه الى :-

محكمة صلح بغداد / راجين ارسال ما اصاب الشريكه جوله حسقيل من بدل ازالة شيوع الملك اعلاه الى هذه الامانه

رئاسة الطائفه الموسويه / كتابكم اعلاه للعلم

امانة املاك المركز - تثبيت الملكيه / عاشكم المرقم ٧٢/٦/٣٠ علما بان رقم الملك المزال شيوعه هو ١٤٢ آ / ١٤٨ محلة طاطران تسلسل ٢/٨

امانة الحسابات

امانة الحقوق / الدعاوى

الاوراق العامه .

غنام ١٠/١٢

بسم الله الرحمن الرحيم

الامانة العامة
للاموال المجمدة

امانة الحقوق
شعبة الحقوق

يرجى الاشارة الى عدد وتاريخ هذا الكتاب وشعبة الامانة التي صدر منها عند الرد عليه

العدد / ٢٨٢٢
التاريخ ١٩٧٢/١٩/١٢

رئاسة الطائفة الموسوية
رقم خاص ١٤٦٤
التاريخ ١٩٧٢/١٠/١٥

الى / رئاسة الطائفه الموسويه ببغداد

م / ديانة امراءه

نؤكد كتابنا المرقم ٢٣٢٥٢ في ١٩٧٢/٦/٢٠ راجين تزويدنا بالمعلومات المتوفره لديكم عن ديان لولو ابراهيم توفيق وتاريخ وفاتها ان كان يهودي متوفيه والقسام الشرعي الخاص بورثتها لعدم عثورنا ومديرية الجنسيه العامه على قيد لها املين جوابكم بالسرعه المستطاعه .

ع٠ الامين العام

صوره منه الى :-
امانة املاك المركز - تثبيت الملكيه - هامشكم في ١٩٧٢/١٠/٨ والذى يخص
الملك ق ٣/٩٠ م ١٣ نحيريه وكياره لانتظار الجواب رجاء
الحقوق ١/٣
الاوراق العامه .

غنام ١٠/١١

بسم الله الرحمـن الرحيم

الامانة العامة
للاموال المجمدة

امانـة الحقوق
شـعبة الحقيق

يرجى الاشارة الى عدد وتاريخ هذا الكتاب
والشعبة الامانة التي صدر منها عند الرد عليه

العـدد / ٢٨٤١٨
التاريخ ١١ / ١٠ / ١٩٧٢

رئاسة الطائفة الموسوية
رقم العدد ١٤٦٠
التاريخ ١٩٧٢/١٠/١٤

الى / رئاسة الطائفه الموسويه ببغداد
م / اسماء ورثـــه

نؤكد كتابنا ١٢٨٦٣ فـــــــــــي ١٩٧٢/٥/٢
ونرجو سرعة اجابتنا عما ورد فيه بشأن القسامات الخاص باليهوديين صالح وحقولي ولدى صادق وبيان اسماء ورثتهما رجاء

ع٠ الامين العام

صوره منه الى :-
محافظة ديالى / رئاسة ملاحظية الاموال المجمده / كتابكم المرقم ٣٦٤٢/١٧٤ في ١٩٧٢/١٠/٢ / للعلم وانتظار جواب الطائفه رجاء
امانة الحقوق (١/٣)
الاوراق العامه ٠

غنام ١٠/٩

بسم الله الرحمن الرحيم

الامانة العامة
للاموال المجمدة

أمانة املاك المركز
شعبة تثبيت الملكية

رئاسة الطائفة الموسوية
رقم خاص ١٤٥٩
التاريخ ١٩٧٤/١٠/١٤

يرجى الاشارة الى عدد وتاريخ هذا الكتاب وشعبة الامانة التي صدر منها عند الرد عليه

العدد /
التاريخ / ١٠ / ١٩٧

رئاسة الطائفة الموسوية ببغداد
م/ طلب معلومات

يرجى اعلامنا عما اذا كانت المدعوه سيرانوش بنت سركيس من ابناء طائفتكم من عدمه ليتسنى لنا اجراء مايلزم بشأن الملك المسجل باسمها بمديرية التسجيل العقاري املين ان يتم ذلك بالسرعة .

ع/ الامين العـــــام

صوره منه الى/
امانة املاك المركز شعبة تثبيت الملكية / مع المرفقات / للتعقيب
اضباره (٤٩٧) بتاوين
الاوراق العامة / للحفظ.

مهدى ١٠/٩

بسم الله الرحمن الرحيم

الامانة العامة
للاموال المجمدة

يرجى الاشارة الى عدد وتاريخ هذا الكتاب وشعبة الامانة التي صدر منها عند الرد عليه

العدد /
التاريخ / / ١٩٧

امانة ..... املاك المركز
شعبة ..... تثبيت الملكيه

رئاسة الطائفة الموسوية
العدد ١١٧٤٥٨
التاريخ ١٩٧٢/١٠/١٤

رئاسة الطائفة الموسويه فى بغداد

م/ الدار المرقمه ١٤٧/٧٨ طاطران

نؤكد كتابنا التأكيدى المرقم ١٣٧٧١ فـــــــــــــى ٧/٥/٠٩٧٢
يرجى بيان اسم المالكه للدار اعلاه والمستندات الثبوتيه الموجوده لديكم ولانعلم سبب عدم الاجابه لذا نرجو سرعة اجابتكم •

ع/ الامين العـــــــــام

صوره منه الى/
املاك المركز / تثبيت الملكية / مع الاضباره ٣٢٣
الاوراق العامة / للحفظ•

مهدى ١٠/٩

بسم الله الرحمن الرحيم

الامانة العامة
للاموال المجمدة

يرجى الاشارة الى عدد وتاريخ هذا الكتاب وشعبة الامانة التي صدر منها عند الرد عليه

العدد / ٢٩٤٥٢
التاريخ / ١٠ / ١٠ / ١٩٧٢

امانة املاك المركز
شعبة تثبيت الملكية

رئاسة الطائفة الموسوية
رقم خاص ١٤٥٧
التاريخ ١١٧٢/١٠/١١

رئاسة الطائفة الموسوية في بغداد

م/ الدار تسلسل ١/٢٨١ محلة طاطران

نوء كـــد كتابنا المرقم ١٣٧٧٠ في ٧/٥/٩٧٢
يرجى تزويدنا بما لديكم من معلومات عن ملكية الدار اعلاه امين سرعة الاجابة لاهمية الموضوع .

ع . الامين العام

صورة الى ـ
تثبيت الملكية / مع الاضبارة ٤٠
الاوراق العامة . للحفظ .

العلوى ٨/ ١٠

بسم الله الرحمن الرحيم

الامانة العامة

للاموال المجمدة

العدد / ٢٩٤٩

التاريخ / ١٠ / ١٩٧٢

امانة الحقوق

شعبة الحقوق

الى :- رئاسة الطائفة الموسوية ببغداد

رقم خاص ١٤٥٦

التاريخ ٧٢/١٠/١١

م/ معلومات عن يهوديـــة

يرجى اعلامنا عن المعلومات المتوفرة لديكم عن اليهوديه حبي داود ايلو من اهالي محافظة الموصل وبيان عما اذا كانت مـــن ابناء طائفتكم ٠لعدم عثورنا ومديرية الجنسية العامة/الهويات على قيد لهـــا٠

ع/الامين العـــام

صوره منه الى /

مديرية الجنسية العامة/ كتابكم المرقم ٣١/ ١٥٠٩٤ في ٢/ ١٠/ ٧٢

للعلم رجاء

امانة املاك المحافظات /تثبيت الملكية /الحاقا بكتابنا المرقـــم ٣٦٥٠٢في ٢٥/ ٩/ ٩٧٢ المتعلق بالملك ـــ

٢/ ١٩٠ موصل راجين انتظار الجواب٠

امانة الحقوق/ ٦/ ١ق ٣ للتعقيب

الاوراق العامة

بسم الله الرحمن الرحيم

الامانة العامة

للاموال المجمدة

العدد / ٢٩٢٤٧

التاريخ ١٠ / ١٠ / ١٩٧٢

امانة الحقوق

شعبة الحقوق

رئاسة الطائفة الموسوية

رقم خاص ١٤٥٥

التاريخ ١١ / ١٠ / ١٩٧٢

الى / رئاسة الطائفة الموسوية ببغداد

م / معلومات عن يهوديـــة

يرجى تزويدنا بالمعلومات المتوفرة لديكم عن اليهودية دينه يعقوب ابراهيم وبيان فيما اذا كانت من ابناء طائفتكم لعدم عثورنا ومديرية الجنسية العامة على قيد لها علما بانها من اهالي بعقوبـــه .

صورة منه الى / ع/ الامين العـــام

مديرية الجنسية العامة /كتابكم المرقم ٣١/ ٩٢ ١٥٠ في ٢/ ١٠/ ٩٧٢ للعلم رجه .

امانة التصفيه /الطلبات /الحاقا بكتابنا المرقم ٣٦٥٨٩ فـــي ٢٦/ ٩/ ٩٧٢ المتعلق بدين الاضبـــارة ٦١/٦١٩ بعقوبه راجين انتظار الجواب.

امانة الحقوق/ ٦/ ١ق ٣ للتعقيب

الاوراق العـــــامة

صلاح ٨/ ١٠

بسم الله الرحمن الرحيم

الامانة العامة

للاموال المجمدة

العدد / ٢٨٤٦

التاريخ ١٠ / ٨ / ١٩٧٢

امانة ..... الحقوق .....

شعبة ..... الحقوق .....

الى :- رئاسة الطائفة الموسوية ببغداد

رقم خاص ١٤٥٤

التاريخ ١١ / ١٠ / ١٩٧٢

م/ معلومات عن يهوديتين

يرجى تزويدنا بكافة المعلومات المتوفرة لديكم عن رفقة لاتان وروزه معلم سلمان وبيان فيما اذا كانتا من ابناء طائفتكم لعدم عثورنا ـــ ومديرية الجنسية العامة/ الهويات على قيد لهن .

صوره منه الى /

مديرية الجنسية العامة /كتابكم المرقم ٣١/ ١٩٠١٥ في ١/ ١٠/ ١٩٧٢

للعلم رجـــــاء

امانة املاك المحافظات / تثبيت الملكيـــة / الحاقا بكتابنا المرقم

٣٦٤٠٨ في ٢٤/ ٩/ ١٩٧٢ المتعلق بالملـــك

تلسلسل ١٣٨ طوز/ كفرى راجين انتظار الجواب .

امانة الحقوق/ ٦/ ١ق ٣ للتعقيب

الاوراق العامة

ع/الامين العـــام

صلاح ٨/ ١٠

بسم الله الرحمن الرحيم

الامانة العامة

للاموال المجمدة

العدد / ٢٩٤٥

التاريخ ١٠ / ١٠ / ١٩٧٢

امانة الحقوق

شعبة الحقوق

رئاسة الطائفة الموسوية

رقم خاص ١٤٥٢

التاريخ ١٩٧٢/١٠/١١

الى / رئاسة الطائفة الموسوية/بغداد

م/ معلومات عن يهودى

يرجى تزويدنا بكافة المعلومات المتوفرة لديكم عن اليهودى نبيه يعقوب كوهين وبيان فيما اذا كان من ابناء طائفتكم لعدم عثورنا ومديرية الجنسية العامة على قيد له علما انه من اهالي البصرة.

صورة منه الى / ع/ الامين العام

مديرية الجنسية العامة/ كتابكم المرقم ٣١/ ٧٩٠١٥ في ٢/ ١٠/ ١٩٧٢ للعلم رجاء

امانة التصفيه/الطلبات / الحاقا بكتابنا المرقم ٣٦٦٠١ في ٢٦/ ٧/ ٧٢ الذى يخص دين الاضبارة ٣٩٢/ ٩٥١ بصره راجين انتظار الجواب.

امانة الحقوق/ ٦/ ١ ق ٣ للتعقيب

الاوراق العامة

صلاح ٨/ ١٠

بسم الله الرحمن الرحيم

الامانة العامـة

للاموال المجمـدة

العـدد / ٢٧٦٤٦

التاريخ / ١٠ / ١٩٧٤

امانـة املاك المركز

شـعبة تثبيت الملكية

الى :ـ رئاسة الطائفة الموسويـــــــة

م / الدكان تسلسل ٢٠٢ ابواب ٢٠٢/١٥٨ محلة الدهانة

يرجى تزويدنا بما لديكم من معلومات عن ملكية الدكان اعلاه آملين سرعة الاجابة لاهمية الموضوع .

ع. الامـيـن العـــام

صورة منه الى /ـ
املاك المركز/ تثبيت الملكية / مع الاضبارة ٢٠٦١
الاوراق العامة

سعد ٣/ ١٠

بسم الله الرحمن الرحيم

الامانة العامة
للاموال المجمدة

يرجى الاشارة الى عدد وتاريخ هذا الكتاب وشعبة الامانة التي صدر منها عند الرد عليه

العدد /
التاريخ / / ١٩٧

امانة املاك المركز
شعبة تثبيت الملكية

رئاسة الطائفة الموسوية

م / الدار تسلسل ١٨ ابواب ١٨/ ١١٤ تحت التكية

يرجى تزويدنا بما لديكم من معلومات حول ملكية الدار اعلاه
آملين سرعة الاجابة رجاء .

ع . الامين العام

صورة الى ـ
املاك المركز / تثبيت الملكية / مع الاضبارة ٥٤
الاوراق العامة / للحفظ .

العلوي ٣ / ١٠

بسم الله الرحمن الرحيم

الامانة العامة
للاموال المجمدة

يرجى الاشارة الى عدد وتاريخ هذا الكتاب وشعبة الامانة التي صدر منها عند الرد عليه

العدد / ٢٧٥٠٢
التاريخ ٢ / ١٠ / ١٩٧٢

امانة امـلاك المـركز
شعبة تثبيت الملكية

رئاسة الطائفة الموسوية / بغداد

م / الدارين تسلسل ٢٣ ابواب ٢٣ / ١١٤ تحت التكية

يرجى تزويدنا بمالديكم من معلومات عن ملكية الدارين اعلاه
آملين سرعة الاجابة لاهمية الموضوع .

ع . الامين العام

صورة الى —
تثبيت الملكية / مع الاضبارة ٦٩
الاوراق العامة / للحفظ .

الحلوى ٢ / ١٠

بسم الله الرحمن الرحيم

الامانة العامة
للاموال المجمدة

يرجى الاشارة الى عدد وتاريخ هذا الكتاب وشعبة الامانة التي صدر منها عند الرد عليه

امانة املاك المركز
شعبة تثبيت الملكيه

العدد / ٢٧٢٨٩
التاريخ ٢/١٠/١٩٧٢

رئاسة الطائفة الموسوية
رقم خاص ١٩٤٢٦
التاريخ ٤/١٠/١٩٧٢

رئاسة الطائفه الموسويه ببغداد
م/الملك تسلسل ١٧١ شيخ بشار

نؤكد كتابنا ٣٤١٥٩ في ٦/٩/٩٧٢ . راجين تزويدنا بالمعلومات المتوفره لديكم عن عائدية الملك اعلاه . ونأمل ان يتم ذلك بصورة عاجله وعدم الجائنا الى تأكيد اخر .

ع/ الامين العام

صورة منه الى /-

لجنة تعقيب الاملاك /كتابكم ٤٠٥ في ٢٠/٩/٧٢/للعلم رجاء
امانة املاك المركز/ تثبيت الملكيه/مع المرفقات/للتعقيب/اضباره ٢١٦٣)
الاوراق العامه /للحفظ .

٢٥٥٧٦
٦/١٠/٧٢

[illegible]

[illegible]

[illegible]

[illegible]

[illegible]

[illegible]

[illegible]

بسم الله الرحمن الرحيم

الامانة العامة

للاموال المجمدة

العدد / ٢٧٢٧٤

التاريخ / ١٠ / ١٩٧٢

امانة الحقوق

شعبة الحقوق

الى :- رئاسة الطائفه الموسوية ببغداد

م/ معلومات عن شخص

١٤٤٩ في ٧٢/١٠/٥

يرجى اعلامنا فيما اذا كان المدعو فلاد يمير ابراهيم بسيكال من ابناء طائفتكم ام لا

ع/ الامين العام

صوره منه الى/

امانة املاك المركز - تثبيت الملكية - هامشكم العدد ٢٦ / ٩ / ٧٢ المتعلق بالملك تسلسل ٥٩١ / ١٦١ / بتاوين

راجين انتظار الجواب

امانة الحقوق ٣/ ١/ للتعقيب

الاوراق العامه / للحفظ

لطيف ١/ ١٠

بسم الله الرحمن الرحيم

الامانة العامة

للاموال المجمدة

العدد / ٢٧١٢٥

التاريخ / ٩ / ١٩٧٢

امانة ..... املاك المركز

شعبة ..... تثبيت الملكية

رئاسة الطائفة الموسوية
رقم خاص ١٤٤٢
التاريخ ١٠/٧/١٩٧٢

الى :-

رئاسة الطائفه الموسوية

م/ ديانة امرأة

نؤكد كتابنا ١٢٩٣١ في ٣/٥/ ٩٧٢ حول تزويدنا بالمعلومات المتوفرة لديكم عن ديانة المرأة المدعوه (نسيمه نعوم يوسف) نامل سرعة الاجابه

ع/ الامين العام

صوره منه الى/
امانة املاك المركز ـ تثبيت الملكية مع المرفقات الاضبارة (٩)
للتعقيب

الاوراق العامه / للحفظ

لطيف ٩/٣٨

بسم الله الرحمـن الرحيم

الامانة العامة
للاموال المجمدة

يرجى الاشارة الى عدد وتاريخ هذا الكتاب
وشعبة الامانة التي صدر منها عند الرد عليه

العـدد /
التاريخ / / ١٩٧

أمانـة الحقوق
شـعبة الحقوق

رئاسة الطائفة الموسوية
رقم خاص ١٤٤١
التاريخ ١٠/٩/٧٢

رئاسة الطائفه الموسويه ببغداد
م/ نعيمه مراد عزرا

كتابكم المرقم ط/ ٨٤٨/٧٢ فـــــــــــــــن ٢٠٠/ ٩/ ٠٩٧٢
لتزويدنا باستشهاد يبين تأريخ وفاة المتوفيه نعيمه مراد عزرا وتزويدنا باسماء ورثتها ان
توفرت لديكم رجـــــــــــــــاء٠٠

ع/ الامين العـــــــــام

صورة منه الى
امانة املاك المركز / تثبيت الملكيه / الحاقا بكتابنا المرقم ٣٤٠٨٠
في ٥/ ٩/ ٩٧٢ والمتعلق بالملك ١٥٧/٣٧٧
بتاوين / اعلمتنا الطائفه بكتابها اعلاه بعدم وجود ق
قسام للموما اليها ونرجو انتظار الجواب مجددا
رجـــــــــــاء٠

امانة الحقوق / (١١/٣)
الاوراق العامة ٠

مهدي ٩/٢٧

بسم الله الرحمن الرحيم

الامانة العامة
للاموال المجمدة

يرجى الاشارة الى عدد وتاريخ هذا الكتاب وشعبة الامانة التي صدر منها عند الرد عليه

العدد / ٣٧٦٢٩
التاريخ ٢ / ١٠ / ١٩٧٢

امانة الحقوق
شعبة الحقوق

رئاسة الطائفة الموسوية ببغداد

م / معلومات

نؤكد كتابنا المرقم ٣٦١٦٠ في ٢١/٩/٩٧٢
ونرجو اعلامنا بالمعلومات المتوفرة لديكم عن اليهودي سليم اسحيق منشي وبيان اسماء ورثته ان كان متوفيا . آملين سرعة الاجابة .

ع . الامين العام

صورة الى ـ

امانة التصفية / الرهون / هامشكم في ٢٥/٩/٧٢ المتعلق بالاملاك ت ١٦ دعيجي وق ٣ و٤م٢ البواريين /بصرة
بالاشارة لكتابنا اعلاه راجين انتظار الجواب .
امانة الحقوق / ٦/١ق٣ / للتعقيب .
الاوراق العامة .

العلوي ٣ / ١٠

بسم الله الرحمـن الرحيم

الامانة العامة
للاموال المجمدة

أمانة الحقـــــوق
شعبة الحقوق

يرجى الاشارة الى عدد وتاريخ هذا الكتاب وشعبة الامانة التي صدر منها عند الرد عليه

العـدد /
التاريخ / / ١٩٧

رئاسة الطائفه الموسويه ببغداد
م/معلومات عن يهـــودى

يرجى تزويدنا بكافـة المعلومات المتوفره لديكم عن اليهودى منشى داود بلبول وبيان تاريخ وفاتـه ان كان متوفيا لعدم توفرنا ومديرية الجنسيه العامه على قيد لـــه املين الاجابـــه بالسرعه الممكنـــه .

ع/الامين العـــام

صورة منه الى /ـ
امانة املاك المركز/ تثبيت الملكيه /الحافظ بكتابنا المرقم ٣٥٨٦٢ في ١٩٧٢/٩/١٩ المتعلق بالقطعه ٢٦ مقاطعه ٢ بساتين شرقي / السماوه /راجين انتظار النتيجـــه

امانة الحقـــوق/ ١/٣ /للتعقيب
الاوراق العامـــــه .

ســـعدون / ١٠/٣

بسم الله الرحمن الرحيم

الامانة العامة
للاموال المجمدة

يرجى الاشارة الى عدد وتاريخ هذا الكتاب وشعبة الامانة التي صدر منها عند الرد عليه

امانة الحقوق
شعبة الحقوق

العدد / ٣٧٤٠٧
التاريخ ١٧/١٠/١٩٧

رئاسة الطائفة الموسوية
رقم خاص ١٤٧٢
التاريخ ١٨/١٠/٩٧٢

الى / رئاسة الطائفه الموسويه / ببغداد

م / ديانة شخص

نؤكد كتابنا ١٤٦٦٩ في ١٠/٥/١٩٧٢
ونرجو اعلامنا عن ديانة المدعو (جميل يوسف زكو) وان كان من ابناء طائفتكم ام لا
ونأمل الاجابه سريعا .

ع. الامين العام

صوره منه الى :-
املاك المركز / تثبيت الملكيه / هامشكم في ٩/١٠/٩٧٢ والذى يخص الملك
ت ٣٥٧/٣٥٦ بتاوين لانتظار الجواب رجاء
حقوق ٦/١ ق ٤
الاوراق العامه .

غنام ١٥/١٠

بسم الله الرحمـن الرحيم

الامانة العامة
للاموال المجمدة

أمانـة الحقوق
شـعبة الحقوق

يرجى الاشارة الى عدد وتاريخ هذا الكتاب وشعبة الامانة التي صدر منها عند الرد عليه

العـدد /
التاريخ / / ١٩٧

رئاسه الطائفه الموسويه ببغداد
م / ريمه حسقيل ٠

كتابكم المرقم ٨٤٩/٧٢ فـــ
نرجو تزويدنا باستشهاد عن وفاة المرحومه ريمه حسقيل محددفيه التاريخ واسماء ورثتها ان توفرت لديكم ٠

ع/ الامين العـــــــــــام

صوره منه الى
امانة املاك المحافظات / تثبيت الملكيه / الحاقا بكتابنا المرقم ٤٠٧٨ ٣ في ٥/٩/٩٧٢ اعلمتنا الطائفة بعدم وجود قسام للموما اليها ونرجو انتظار الجواب بشأن اسماء الورثه علما بأن الموضوع يخص الملك ١٥ جباوين / حله ٠

امانة الحقوق/ (١/٣)
الاوراق العامة ٠

مهدى ٢٧/٩

رئاسة الطائفة الموسوية
رقم خاص
التاريخ

بسم الله الرحمن الرحيم

الامانة العامـة

للاموال المجمـدة

العـدد / ٤٤٥٠

التاريخ ١١ / ١١ / ١٩٧٤

امانـة ..... امانة المركز .....

شـعبة ..... تثبيت الملكية .....

الى :ـ رئاسة الطائفه الموسويه ببغداد

م / الدكان تسلسل ١١٣ ابواب ١٢٩ طاطران ١٤٩

١٠١٢

١٩٧٤/١١/١٤

يرجى اعلامنا بما لديكم عن معلومات عن مالك الدكان اعلاه والجهه التي تستلم بدلات الايجار امليين سرعه الاجابه لاهميـــة الموضوع رجاء .

ع. الامين العام

صوره منه الى :ـ

املاك المركز ـ تثبيت الملكيه ـ الاضباره ٢٢٥

الاوراق الخاصه / للحفظ .

غنام ١٠/٤

بسم الله الرحمن الرحيم

الامانة العامة
للاموال المجمدة

العدد /
التاريخ / / ١٩٧

أمانة أملاك المركز
شعبة تثبيت الملكيه

رئاسة الطائفة الموسوية
رقم خاص
التاريخ

الى / رئاسة الطائفه الموسويه

م / الاملاك تسلسل	رقم الابواب	المحله
١٧٧	٢أو٤و٥	السور
٤١٨	١٣٧/٢٥	تورات
١٥٩	٩٤/٢٤	حقون كبير
١٦١	٩٤/٢٢٦	- -
٤٥٨	٩٦/١٢	قنبر علـــي
١١٢	١١٣/١١٥	- -

يرجى تزويدنا بما لديكم من المعلومات عن الاملاك المبينه اعلاه املين سرعة الاجابه لاهمية الموضوع .

ع. الامين العام

صوره منه الى :-
املاك المركز - تثبيت الملكيه من الاضابير للتعقيب
الاوراق العامه / للحفظ .

غنام ٩/٢٦

بسم الله الرحمن الرحيم

الامانة العامة
للاموال المجمدة

امانة ..... املاك المركز .....
شعبة ..... تثبيت الملكية .....

رئاسة الطائفة الموسوية
الرقم
التاريخ

يرجى الاشارة الى عدد وتاريخ هذا الكتاب وشعبة الامانة التي صدر منها عند الرد عليه

العـدد /
التاريخ / / ١٩٧

رئاسة الطائفة الموسويـــــه

م/الاملاك	تسلسل	رقم الابواب	المحلة
	٥٥٣	٢٩/٢	رأس القرية
	٢٥٥	٩٤/٣٣٦	تـــورات
	١٥	١١٨/٣١	كـذا
	٣٩٢	١٣٩/٧٣	شورجـه
	١٨٩/٣٩	--	السنك
	٢١٢/١/٤	٤٠و٢٣٣/٤	كـذا

يرجى تزويدنا بما لديكم من معلومات عن الاملاك المبينه اعلاه
املين سرعة الاجابة لاهمية الموضوع رجـــاء .

ع/الامين العـــام

صورمنه الى /
املاك المركز/ تثبيت الملكية/ مع المرفقات/ للتعقيب
الاوراق العامة

صلاح ٩/٢٦

هيصما هقالا قسلق ١ يا

١٧٨٨ يلسلست ١	بجايرتق	هاعما
٧٧١	٥ع٤٦٦	يصا
٨١٣	٥٢١٧٧١	ت ايرت
٢٥١	٣٢١٣٢	ميبة ريقه
١٢١	٢٢٢١٣٢	= =
٨٥٣	٢١١٢٢	يـــــلعبنة
٢١١	٥١١٦٧١١	= =

هذا ١٧٨٨ قعه ريبلما هكذا هنيبما ١٧٨٨ ريدت لعلعما ريه يجريدا لعب ١٧٨٨ ريبة
١٧٨٨ قيمه الهيصه .

يلعا ريبه ١٧٨٨ مه

بيتعتلا يبلة ١٧٨٨ ه ميتلما تيبيت - ١٧٨٨ هيلا
١٧٨٨ يلي هلعا \ هلعا

يلة ٢٢٨٢

بسم الله الرحمن الرحيم

الامانة العامة
للاموال المجمدة

يرجى الاشارة الى عدد وتاريخ هذا الكتاب وشعبة الامانة التي صدر منها عند الرد عليه

العدد / ٣٤٩٦٨

التاريخ ٢٨ / ٩ / ١٩٧٢

أمانة املاك المركز
شعبة تثبيت الملكية

رئاسة الطائفة الموسوية
رقم خاص ١٤٤٠
التاريخ ٢٨/٩/١٩٧٢

رئاسة الطائفة الموسويه

م/ الاملاك	تسلسل	الابواب	المحلة
	١٨٥	١٢٢/٤٢	قنبرعلي
	١٣٩	١١٣/١٥٢	= =
	٥٦٩	٩٤/٣٠	= =
	١٠٤	١١٣/١٠٧	= =
	١٠٣	١١٣/١٠٥	= =
	٧٢٨	٩٥/٣٢	= =

يرجى تزويدنا بكافة المعلومات المتوفرة لديكم حول الاملاك المبينة اعلاه آملين سرعة الاجابة لاهمية الموضوع .

عن الامين العام

صورة منه الى /-
املاك المركز / تثبيت الملكية / مع الاضابير للتعقيب
الاوراق العامة

سعد ٩/٢٦

بسم الله الرحمن الرحيم

الامانة العامة

للاموال المجمدة

العدد / ٢٢٧٩٩

التاريخ / / ١٩٧

امانة ..... الحقوق .....

شعبة .....

الى :- **رئاسة الطائفة الموسوية ببغداد**

م / ديانة شخص

رئاسة الطائفة الموسوية
الرقم ١٤٢٧
التاريخ ٧٢/٩/٢٨

نؤكد كتابنا المرقم ٣٣٨في ٥/١/ ٩٧٢

نرجو تزويدنا بالمعلومات المتوفرة لديكم عن ديانة الشخص المدعو (ناجي موشي سالم اشير) ونامل جوابكم بالسرعة المستطاعة

ع/ الامين العام

صورة منه الى

مديرية الجنسية / الهويات / اشارة الى كتابكم المرقم اضبارة / ك/ك ٣١/ ٤١٣١٤ والمؤرخ في ١٩/ ٩/ ٩٧٢ لانتظار ما سيرد من الطائفة من المعلومات حول الموضوع رجاءً

حقوق / ٦/ ا ق٣

الاوراق العامة

بسم الله الرحمن الرحيم

الامانة العامة
للاموال المجمدة

يرجى الاشارة الى عدد وتاريخ هذا الكتاب
وشعبة الامانة التي صدر منها عند الرد عليه

العدد /
التاريخ / / ١٩٧

امانة الحقوق
شعبة الحقوق

رئاسة الطائفة الموسوية ببغـــــــــــداد
م/ جنسية يهوديه

يرجى تزويدنا بالمعلومات المتوفرة لديكم عن حالة المدعوه (حبيبه منشي لوى) وبيان اسماء ورثتها ان كانت متوفيـــــة .

ع. الامين العام

صورة منه الى/-
امانة التصفية / الرهون / الحاقا بكتابنا المرقم ٣٤٥٧٨ في ٩٧٢/٩/١٠ اعلمتنا مديرية الجنسية العامة / الهويات بكتابها امرقم (اضبارة/١٤٣٠٧/٣١ـ في ٩٧٢/٩/١٩ بانها عثرت على قيد باسم (داود حسقيل تركي) و- (داود حسقيل داود) و(داود حسقيل عزرا) استطت عنهم الجنسية العراقية ببغداد وفق احكام القانون رقم ١٢ لسنة ٩٥١ ولا تعلم ان كان احدهما المقصود من عدمه .
اما بالنسبة لليهوديه (حبيبه منشي لوى) والمتعلق بالملك تسلسل ٤٠٠/د هانه فنرجو انتظار جواب رئاسة الطائفة الموسوية .

حقوق ٦/١ ق٣ للتعقيب
الاوراق العامة .

سعد ٩/٢٤

بسم الله الرحمن الرحيم

الامانة العامة
للاموال المجمدة

يرجى الاشارة الى عدد وتاريخ هذا الكتاب وشعبة الامانة التي صدر منها عند الرد عليه

العدد /
التاريخ / / ١٩٧

أمانة الحقوق
شعبة التحقيق

رئاسة الطائفة الموسوية
رقم خاص
التاريخ

مديرية الجنسية العامة ـ العمات

م/ جنسية يهودي

اشارة الى كتابكم المرقم ٦٥/١٣٣١٥ في ١٩٧٢/٨/٣٠ وكتابنا المرقم ٣٤٠٩٢ في ١٩٧٢/٩/٥ .

نرجو اعلامنا عن جنسية اليهود عزرا روبين صالح ال سليمان في الوقت الحاضر لطفا .

ع/ الامين العام

صورة منه الى /ـ
مديرية التسجيل ومراقبة الشركات العامة ـ شعبة الشركات ذات المسؤولية المحدودة ـ كتابكم المرقم ٢٥٢٤٨ في ٧٢/٨/٢٣ ووردة كتابكم المرقم ٢٣٠٣٦ في ٧٢/٩/١١ للعلم .

امانة الشركات ـ اعلمتنا مديرية التسجيل ومراقبة الشركات بكتابها اعلاه بوجود ما هيمن في شركة عزرا م حكاك واولاده ذات المسؤلية المحدودة وهم

١ ـ روبين صالح سليمان عدد الاسهم (٢٠٠) سهم
٢ عزرا روبين صالح سليمان عدد الاسهم (٢٤٩٣) سهم

وقد بينت مديرية الجنسية بكتابها اعلاه بان الاول متوفى بتاريخ ١٩٧١/٨/٣ ومحتفظ لحين وفاته . والثاني ستعلمنا عن جنسته بكتاب لاحق ونرجو تاشير ذلك لديكم وانتظار جواب مديرية الجنسية لطفا

رئاسة الطائفة الموسوية ببغداد ـ نرجو اعلامنا باسماء ورثة المتوفى روبين صالح روبين ال سليمان بيان رقم القسم الخاص به ونامل ان يتم ذلك بالسرعة الممكنة لطفا .

امانة الحقوق / (ق/١)
الاوراق العامة .

مهدي ٩/٢٦

بسم الله الرحمن الرحيم

الامانة العامة
للاموال المجمدة

يرجى الاشارة الى عدد وتاريخ هذا الكتاب وشعبة الامانة التي صدر منها عند الرد عليه

العدد /
التاريخ / / ١٩٧

امانة الحقوق
شعبة الحقوق

رئاسة الطائفة الموسوية ببغداد

م/ جنسية يهودي

يرجى تزويدنا بالمعلومات المتوفرة لديكم هم حال المدعو (فكتور ناحوم فرج) وبيان اسماء ورثته ان كان متوفيا .

ع. الامين العام

صورة منه الى /ـ
املاك المحافظات / تثبيت الملكية / الحاقا بكتابنا ٣٤٥٨٠ في ٩٧٢/٩/١٠
والمتعلق بالملك تسلسل ٦٦٢ كركوك لعلمتنا مديرية الجنسية العامة /الهويات بكتابها المرقم (اضبارة قديمة/١٤٣١٣/٣١) في ٩٧٢/٩/١٩ بانها لم تعثر على قيد في سجلاتها بهذا الاسم
لذا نرجو انتظار جواب رئاسة الطائفة الموسوية .
الحقوق /٦/١ ق٣ للتعقيب
الاوراق العامة .

سعد ٩/٢٤

بسم الله الرحمن الرحيم

الامانة العامة
للاموال المجمدة

يرجى الاشارة الى عدد وتاريخ هذا الكتاب وشعبة الامانة التي صدر منها عند الرد عليه

امانة الحقوق
شعبة المتون

العدد /
التاريخ / / ١٩٧

امانة املاك المحافظـــــات / تثبيت الملكية

م / جنسية يهوديـــه

كتابكم ٣٥٦٩٥ فـــــي ١٨/٩/١٩٧٢ .
لدى تدقيق سجل المتوفين وجدنا قيدا باسم المهودية (كرجيه اسحق) متوفيـــه بتاريخ ٦/٦/٩٥٦ ولا نعلم ان كانت هي المقصودة من عدده في حين لم نعثر علـــى قيد لها في سجل المسقطين رجاء .

ع. الامين العـــام

صورة منه الى /-
رئاسة الطائفة الموسوية ببغداد / لتزودنا بالقسم الشرعي الخاص بالمهوديه المشار اليها اعلاه ان وجد لديكم رجاء .
امانة الحقوق ٦/١ ق٣ / للتعقيب
الاوراق العامة

مسعد ٢٤/٩

بسم الله الرحمن الرحيم

الامانة العامة
للاموال المجمدة

يرجى الاشارة الى عدد وتاريخ هذا الكتاب
وشعبة الامانة التي صدر منها عند الرد عليه

العدد /
التاريخ / / ١٩٧

أمانة الحقوق
شعبة الحقوق

رئاسة الطائفة الموسوية
رقم خاص
التاريخ

رئاسة الطائفة الموسوية ببغداد

م / معلومات

يرجى تزويدنا بالمعلومات المتوفرة لديكم عن المدعوة نعيمة روبين سبتي وبيان اسماء ورثتها ان كانت متوفية ونأمل ان يصلنا جوابكم بالسرعة الممكنة لطفا .

ع . الامين العام

صورة الى ـ

امانة املاك المركز / تثبيت الملكية / الحاقا بكتابنا ٣٤٥٨٢ في ١٠/٩/٩٧٢
اعلمتنا مديرية الجنسية العامة / الهويات بكتابها المرقم
اضبارة ٣١/٢/٩ ١٤١ في ١٦/٩/٩٧٢ بعدم عثورهم
على قيد للموما اليها ونرجو انتظار جواب الطائفة .
امانة الحقوق ١/٦ق للتحقيب .
الاوراق العامة .

الحلوى ٢١/٩

بسم الله الرحمن الرحيم

الامانة العامة
للاموال المجمدة

يرجى الاشارة الى عدد وتاريخ هذا الكتاب وشعبة الامانة التي صدر منها عند الرد عليه

العدد /
التاريخ / / ١٩٧

أمانة الحقوق
شعبة الحقوق

رئاسة الطائفة الموسوية
رقم خاص
التاريخ

رئاسة الطائفه الموسويه ببغداد

م/معلومات

اشاره لكتابكم المرقم ط/٨٣٤/٢ في ١٩٧٢/٨/٢٤ ٠
وكتابكم المرقم ٣٣٩٣١ فـي ١٩٧٢/٩/٤ ٠
نرجو اعلامنا فيما اذا كان اليهودي بين الياهـو يوسف اسحاق حييم الصائغ
ويوسف صالح ناحوم متوفين ام مسافرين خارج العراق وناءمل ان يصلنا
جوابكم بالسرعه لطفا ٠

ع/الامين العـام

صورة منه الى /-
مديرية الجنسيه العامه / الهويات /كتابكم المرقم اضباره /٣١/١٣٩٩٨ في ٢/٩/١٢ X
لانتظار جواب الطائفـه لطفـا ٠
امانة التصفيه / الرهون /الحاقا بكتابنا المرقم ٣٣٩٣١ في ٧٢/٩/٤ /لانتظار النتيجه
رجـاء ٠

امانة الحقـوق/٦/١ق/للتعقيب
الاوراق العامه /

سـعدون/٢١/٩

بسم الله الرحمن الرحيم

الامانة العامة
للاموال المجمدة

يرجى الاشارة الى عدد وتاريخ هذا الكتاب وشعبة الامانة التي صدر منها عند الرد عليه

العدد /
التاريخ / / ١٩٧

أمانة الحقوق
شعبة الحقوق

رئاسة الطائفة الموسوية
رقم خاص
التاريخ

رئاسة الطائفة الموسوية ببغـــــــداد
م/ معلومـــــات

اشارة الى كتابكم المرقم ط/٨٣٣/٧٢ في ٩٧٢/٨/٢٤ وكتابنا المرقم ٣٣٩٣٢ في ١٩٧٢/٩/٤.

يرجى اعلامنا فيما اذا كانت اليهوديه دينا خضوري عاشير متوفية ام مسافرة خارج العراق ونأمل ان يصلنا جوابكم بالسرعة لطفا.

عن الامين العـــام

صورة منه الى /-
مديرية الجنسية العامة / الهويات/ كتابكم المرقم اضبارة/٣١/١٣٩٩٢ في ٩٧٢/٩/١٢
نرجو انتظار جواب الطائفة
امانة التصفية / الطلبات / الحاقا بكتابنا المرقم ٣٣٩٣٢ في ٩٧٢/٩/٤ لانتظار النتيجة
لطفا
امانة الحقوق (٦/١ق) للتعقيب
الاوراق العامة

سعد ٩/٢٠

بسم الله الرحمن الرحيم

الامانة العامة
للاموال المجمدة

يرجى الاشارة الى عدد وتاريخ هذا الكتاب وشعبة الامانة التي صدر منها عند الرد عليه

امانة الحقوق
شعبة الحقوق

العدد / ٢٦١٧
التاريخ / / ١٩٧

رئاسة الطائفه الموسويه ببغداد
م /قسام شرعي

يرجى اعلامنا بالقسامات الخاصه باليهوديين روبين عزره داود وراحيل شاووءل يهودا وبيان اسماء ورثتهما . ونأمل ان يصلنا جوابكم بالسرعه الممكنه لطفا .

ع/الامين العام

صورة منه الى /-

محكمة المواد الشخصيه ببغداد /نرجو تزويدنا بنسخه من القسام الشرعي المرقم ١٠٦/ش/٦١ والخاص باليهوديه المتوفيه مزلي شاووءل يهودا لطفا

السيد حامد حمود عبد الله /لمراجعة المحكمة وتزويدنا بنسخه من القسام ونأمل ان يتم ذلك بالسرعه لطفا .

امانة املاك المحافظات /تثبيت الملكيه /هامشكم ١٢/٩/٧٢/نرفق لكم بطيه نسخه من القسام المرقم ١٧٥/م/٧١/الصادر من محكمة المواد الشخصيه في الكراده والخاص بالمتوفي صيون باروخ يهودا شوع ونرجو انتظار جواب المحكمة ورئاسة الطائفه رجاء .

المرفقات
قسام شرعي

امانة الحقوق/ ١/٣) للتعقيب
الاوراق العامه /

السيد رئيس اللاحظين

لقد راجعت بتاريخ ٧/١٢/٩٧٢ رئاسة الطائفة المذكورة حول الموضوع فتبين عدم وجود سكرتير رئاسة الطائفة واعلموني مراجعتهم يوم الاحد ١٠/١٢/٩٧٢ علماً بأن اليوم المذكور تصادف فيه رأفة بالمدعوين ٢٦٦٢/٩٠١ صلح الكرادة ويتعذر علينا الحضور رجاء الابعد فترة مناسبة مرجعة .

٧/١٢/٩٧٢

سعدون/ ٢٠/٩

بسم الله الرحمن الرحيم

الامانة العامة
للاموال المجمدة

امانة الحقوق
شعبة الحقوق

رئاسة الطائفة الموسوية
رقم خاص
التاريخ

يرجى الاشارة الى عدد وتاريخ هذا الكتاب وشعبة الامانة التي صدر منها عند الرد عليه

العدد /
التاريخ / / ١٩٧

رئاسة الطائفه الموسويه ببغداد
م /قسام شرعي

يرجى اعلامنا بالقسامات الخاصه باليهود بين روبين عزره داود وراحيل شاووئل يهودا وبيان اسماء ورثتهما . ونأمل ان يصلنا جوابكم بالسرعه الممكنه لطفا .

ع/الامين العام

صورة منه الى /-
محكمة المواد الشخصيه ببغداد /نرجو تزويدنا بنسخه من القسام الشرعي المرقم ١٠ /ش/ ٦١ والخاص باليهودي المتوفيه مزلى شاووئل يهودا لطفا
السيد حامد حمود عبد الله/لمراجعة المحكمة وتزويدنا بنسخه من القسام ونأمل ان يتم ذلك بالسرعه لطفا .
امانة املاك المحافظات /تثبيت الملكيه /هامشكم ١٢/٩/٧٢/نرفق لكم بطيه نسخه من القسام المرقم ١٧٥ /م/٧١/الصادر من محكمة المواد الشخصيه في الكراده والخاص بالمتوفى صبون باروخ يهودا شوع ونرجو انتظار جواب المحكمة ورئاسة الطائفه رجاء .

المرفقات
قسام شرعي

امانة الحقوق/ ١/٣) للتعقيب
الاوراق العامه/

سعدون/ ٩/٢٠

بسم الله الرحمن الرحيم

الامانة العامة
للاموال المجمدة

يرجى الاشارة الى عدد وتاريخ هذا الكتاب وشعبة الامانة التي صدر منها عند الرد عليه

امانة الحقوق
شعبة الحقوق

العدد /
التاريخ / / ١٩٧

رئاسة الطائفة الموسوية
رقم خاص ١٤١٨
التاريخ ١٩٧٢/٩/٢٥

مديرية الجنسية العامة / الهويات
م/ جنسية يهود

كتابكم المرقم اضبارة /٣١/١٤١٣٨ في ١٤/٩/١٩٧٢٠
نوفق بطيه صورة طبق الاصل من كتاب السفر المرقم ٥٨٠٥ في ١٣/٣/١٩٥٦ راجين الاطلاع واعلامنا بموقف جنسية خاتون وحنيني بنتي عزرا تسيم جتايات وهل يعتبرون اجانب والموقف بالنسبة الى جنسيتهما ٠

المرفقات

صورة كتاب

عن الامين العام

صورة منه الى/ـ

امانة املاك المركز/تثبيت الملكية/الحاقا بكتابنا ٣٤٢٩٧ في ٧/٩/٧٢ والمتعلق بالملك تسلسل ١٤١/٤٠٧ كرادة مريم/اعلمتنا مديرية الجنسية العامة /الهويات بكتابها المرقم اضبارة /٣١/١٢٤٣٩ في ١٣/٨/٩٧٢ بانها عثرت :ـ

١ ـ ابراهيم عزرا جتايات/عثرت على قيد باسم (أبراهيم عزرا تسيم) ـ اسقطت جنسيته ببغداد وفق احكام القانون رقم (١) لسنة ٩٥٠ ولا تعلم ان كان هو المقصود من عدمه ٠

اما البقية فترجو انتظار جواب الطائفة ومديرية الجنسية ٠

رئاسة الطائفة الموسوية ببغداد / ترجو اعلامنا بالمعلومات المتوفرة لديكم عن ابراهيم عزرا تسيم جتايات ٠

امانة الحقوق / ٢ / اضبارة الرسوم (١٩٠ و ١٩) للتعقيب

الاوراق العامة

سعد ٩/١٩

بسم الله الرحمن الرحيم

الامانة العامة
للاموال المجمدة

يرجى الاشارة الى عدد وتاريخ هذا الكتاب وشعبة الامانة التي صدر منها عند الرد عليه

العدد / ٢١٦٥
التاريخ / ٩ / ١٩٧٢

امانة الحقوق
شعبة الحقوق

١٤ ت ١٩٧٢
٩٧٢/٩/٢٥٥

رئاسة الطائفة الموسوية بغداد

م/ معلومات

اشارة الى كتابكم المرقم ط/٨/٣١ في ٧٢/٨/٢٤ ٩٧٢/٨/٢٤ وكتابنا المرقم ٣٣٩٢٧ في ١٩٧٢/٩/٤ ٠

نرجو اعلامنا فيما اذا كان اليهوديين (اسحاق عبود وصالح وراشيل يوسف سموجه) متوفين او مسافرين خارج العراق ونأمل ان يصلنا جوابكم بالسرعة الممكنة لطفا ٠

ع٠ الامين العام

صورة منه الى/ـ

مديرية الجنسية العامة / الهويات /كتابكم المرقم اضبارة/٣١/١٣٩٩٠ في ١٢/٩/١٩٧٢ لانتظار النتيجة رجاء ٠

املاك المركز/ تثبيت الملكية / الحاقا بكتابنا المرقم ٣٣٩٢٧ في ٤/٩/١٩٧٢ لا النتيجة رجاء ٠

امانة الحقوق (٦/١ق٢) للتعقيب

الاوراق المعاملة ٠

سعد ٩/١٩

بسم الله الرحمن الرحيم

الامانة العامة
للاموال المجمدة

يرجى الاشارة الى عدد وتاريخ هذا الكتاب
وشعبة الامانة التي صدر منها عند الرد عليه

العدد /
التاريخ / / ١٩٧

امانة الحقوق
شعبة الحقوق

رئاسة الطائفة الموسوية
رقم خاص
التاريخ

رئاسة الطائفة الموسوية ببغداد

م/ معلومات

اشارة الى كتابكم المرقم ط/٨/٣٠ ٧٢ في ١٩٧٢/٨/٢٤ .
وكتابنا المرقم ٣٣٩٣٣ في ١٩٧٢/٩/٤ .
نرجو بيان فيما اذا كانت اليهوديه سعيده صيون زلخه متوفية ام انها مسافرة خارج العراق ونأمل ان يصلنا جوابكم بالسرعة اللطيفة .

ع. الامين العام

صورة منه الى /-
مديرية الجنسية العامة / الهويات / كتابكم المرقم اضبارة/٣١/١٣٩٨٨ في ١٢/٩/٩٧٢ / نرجو انتظار جواب الطائفة
امانة التصفية / الرهون / الحقا بكتابنا المرقم ٣٣٩٣٣ في ٤/٩/٩٧٢ لانتظار النتيجة رجاء .
امانة الحقوق (٦/١ ق) للتعقيب
الاوراق العامة

سعد ٩/١٩

بسم الله الرحمن الرحيم

الامانة العامة

للاموال المجمدة

العدد / ٢٦١٦٠

التاريخ / / ١٩٧

امانة الحقوق

شعبة الحقوق

الى :-

رئاسة الطائفة الموسوية ببغداد

م/معلومات

رئاسة الطائفة الموسوية
رقم خاص ١٤١٧
التاريخ ٧٢/٩/٥

برجى اعلامنا بالمعلومات المتوفره لديكم عن المدعو سليم اسحيق موشي وبيان اسماء ورثته فيما اذا كان متوفيا . وناءمل ان يصلنا جوابكم سريعا .

ع/الامين العام

صورة منه الى /-

امانة التصفيه /الرهون/الحاقا بكتابنا المرقم ٣٤٠٩٣ في ٧٢/٩/٥ نرجو انتظار جواب الطلب

امانة الحقوق/ ١/٦ ق/للتعقيب

الاوراق العامه

بسم الله الرحمن الرحيم

الامانة العامة
للاموال المجمدة

يرجى الاشارة الى عدد وتاريخ هذا الكتاب وشعبة الامانة التي صدر منها عند الرد عليه

العدد / ٣٥٨٦٤
التاريخ / ٢ / ٩ / ١٩٧

امانة الحقوق
شعبة الحقوق

رئاسة الطائفة الموسوية
رقم خاص ١٤١٥
التاريخ ١٩٧٢/٩/٢١

رئاسة الطائفة الموسوية ببغداد

م / معلومات

يرجى اعلامنا بالمعلومات المتوفرة لديكم عن (نسيم حاخام اليشاع) وبيان اسماء ورثته فيما اذا كان متوفيا ونأمل ان يصلنا جوابكم بالسرعة رجاء .

ع . الامين العام

صورة الى ـ

امانة املاك المركز / تثبيت الملكية / الحاقا بكتابنا ٣٤٠٩٥ في ٩٧٢/٩/٥ اعلمتنا مديرية الجنسية بعدم عثورهم على قيد للموما اليه ونرجو انتظار جواب رئاسة الطائفة رجاء .

امانة الحقوق ١/٦ق للتعقيب .

الاوراق العامة .

العلوى ٩/١٨

بسم الله الرحمن الرحيم

الامانة العامة

للاموال المجمدة

العدد / ٢٥٦٥٦

التاريخ ٩/١٩ / ١٩٧٠

امانة املاك المركز

شعبة تثبيت الملكية

الى نسخة

١٤١٧

١٩٧٠/٩/٢٠

التاريخ

رئاسة الطائفة الموسوية

م/ الملك ت/ ١٣٤ / ابواب

٢٠٦/٤/١٤ كولات

يرجى اعلامنا بما لديكم من معلومات عن الملك اعلاه نأمل الاجابة بالسرعة الممكنة واعتبار الموضوع مهما .

ع/ الامين العام

نسخة منه الى/

املاك المركز / تثبيت الملكية الاضبارة (٧١٢) للتعقيب

الاوراق العامة / للحفظ .

مهدى ٩/١٦

بسم الله الرحمن الرحيم

الامانة العامة
للاموال المجمدة

يرجى الاشارة الى عدد وتاريخ هذا الكتاب وشعبة الامانة التي صدر منها عند الرد عليه

العدد /
التاريخ / / ١٩٧٣

أمانة الحقوق
شعبة الحقوق

رئاسة الطائفة الموسوية
رقم خاص
التاريخ

رئاسة الطائفة الموسوية ببغداد

م/ معلومات

نرجو اعلامنا بالمعلومات المتوفرة لديكم عن ايلو صالح وسلو صالح وفيما اذا كانا من ابناء طائفتكم واسماء ورثتهم ان كانا متوفيين ونأمل ان يصلنا جوابكم بالسرعة الممكنة رجاء .

عن الامين العام

صورة منه الى /-
املاك المحافظات / تثبيت الملكية / الحاقا بكتابنا المرقم ٢٦٦٦٤ في ٩٧٢/٧/١١ المتعلق بالملك تسلسل ٣٢٩ محلة يهودا في الموصل نرفق لكم بطيه هامش يتضمن جواب مديرية الجنسية بشأن الاشخاص المستفسر عن جنسيتهم بكتابنا اعلاه ونرجو انتظار جواب الطائفة بشأن الاسماء التي لم تعثر مديرية الجنسية على قيود لهم رجاء

المرفقات
هامش

امانة الحقوق / ١/٦
الاوراق العامة

سعد ١٣/٩

بسم الله الرحمن الرحيم

الإمانة العامة

للاموال المجمدة

العدد / ٢٤٨٦٥

التاريخ / ٩ / ١٢ / ١٩٧

(مستعجل)

امانة الحقوق

شعبة الحقوق

الى سجلة

١٢٩١

التاريخ ١٢/٩/١٩٧٠

رئاسة الطائفه الموسويه ببغداد

م/معلومات

نؤكد كتابنا المرقم ٤٠٥٩ فى ١٩٧٢/٢/٢٢

ونرجو أعلامنا عن المعلومات المتوفره لديكم عن ديانة الشخص المدعوعبد غزال بنيات لطفا٠

ع/الأمين العام

صوره منه الى /ـ

امانة أملاك المحافظات/ تثبيت الملكيه / ألحاقا بكتابنا المرقم ٣٣٢٢٣ فى ١٩٧٢/٨/٣٠ اعلمتنا مديرية الجنسيه العامه / الهويات بعدم عثورهم على قيد للمومأ اليه ونرجو انتظار جواب الطائفه الموسويه ٠

امانة الحقوق (٦/١ق)

الأوراق العامه /للحفظ ٠

عبد العزيز ١٠/٩

بسم الله الرحمن الرحيم

الامانة العامة

للاموال المجمدة

يرجى الاشارة الى عدد وتاريخ هذا الكتاب وشعبة الامانة التي صدر منها عند الرد عليه

امانة الحقوق

شعبة الدعاوى

العدد / ٢٥/٢٦٨

التاريخ / / ١٩٧٢

رئاسة الطائفة الموسوية

رقم خاص ١٤٠٧

التاريخ ٩٧٢/٩/١٧

رئاسة الطائفة الموسوية / بغداد

م/ جنسية امرأة

يرجى اعلامنا عما اذا كانت الامرأة المدعوة (قوله بنت توني هارون) موسوية الديانة وفي حالة الايجاب اعلامنا عن حالة جنسيتها في الوقت الحاضر وهل هي في قيد الحياة وعنوانها لتعلق ذلك بالدعوى المرقمة ٧١/٣٧٢ صلح الكرادة ونأمل سرعة الاجابة .

ع. الامين العام

صورة منه الى/-

محكمة صلح الكرادة / لتأجيل موعد المرافعة لحين التأكد من جنسية المدعى عليها رجاء .

مديرية الجنسية العامة / الهويات / كتابكم ١٣٧٠٢/٣١ في ٩٧٢/٩/٦ وسوف نوافيكم بالنتيجة رجاء .

امانة الحقوق / الدعاوى

الاوراق العامة

مهدى ٩/١٢

بسم الله الرحمن الرحيم

الامانة العامة
للاموال المجمدة

امانة الحقـــــــوق
شعبة الدعاوى

يرجى الاشارة الى عدد وتاريخ هذا الكتاب وشعبة الامانة التي صدر منها عند الرد عليه

العدد /
التاريخ / / ١٩٧

رئاسة الطائفه الموسويه ببغـــــــداد
م/معلومـــات

يرجى اعلامنا عن المعلومات المتوفره لديكم عن نجيبه ومارسيل وجوله ومادلين بنات منشى داود سعيد وبيان فيما اذا كانت متوفيات واسماء ورثتهن ونأمل ان يصلنا جوابكم بالسرعه رجـــاء.

ع/الامين العـــام

صورة منه الى :-
مديرية الجنسيه العامه/الهويات/كتابكم اضباره /٣١/ ١٣٦٦٥ في ٥/٩/٩٧٢/للعلم
امانة املاك المركز/ الايجارات/٢/الحاقا بكتابنا المرقم ١٨٤٢ في ٢١/٨/٧٢ نرفق لكم هامش يتضمن جواب مديرية الجنسيه العامه /الهويات بشأن الاشخاص المستفسر عن جنسياتهم ونرجو انتظار جواب الطائفه عن بقية الاسماء التي لم تعثر مديرية الجنسيه على قيود لهم رجـــــــاء.

المرفقات
١- هامش

امانة الحقوق/٦/١(ق)
الاوراق العامه

سعدون/١٣/٩

بسم الله الرحمن الرحيم

الامانة العامة
للاموال المجمدة

يرجى الاشارة الى عدد وتاريخ هذا الكتاب وشعبة الامانة التي صدر منها عند الرد عليه

امانة الحقوق
شعبة الدعاوى

العدد /
التاريخ / / ١٩٧

رئاسة الطائفة الموسوية
وفد خاص
التاريخ ١٤٠٢/٩/١٢

امانة املاك المركز/ تثبيت الملكيـــة

م/ طلب معلومـــات

ندرج لكم ادناه صورة كتاب محكمة صلح بغداد المرقم ٣٨١٦ في ٢١/ ٨/ ١٩٧٢ المتعلق بالدعوى المرقمه ٢٨١٠/ ٦٩ الخاصه بالملك المزال شيوعه المرقم ١٤٢آ/ ١٤٨ طاطران تسلسل ٥٨٨ ونرجو ايفاد احد ممثليكم في دوائر التسجيل العقار لمراجعـــة الدائرة المختصه للوقوف على المعلومات المطلوبه بالكتاب اعلاه وتزويدهم بها واعلامنا .

صورة منه الى /

ع/ الامين العـــام

سكرتير اللجنة الادارية للطائفة الموسوية/ لتزويدنا بالمعلومات المتيسرة لديكم عن الوقف المذكور في كتاب المحكمة رجاء .

محكمة صلح بغداد / كتابكم اعلاه/ للعلم

مديرية ضريبة الدخل العامة/ اشارة لنفس الكتاب اعلاه للعلم

امانة الحقوق/ الدعاوى

الاوراق العـــلمة

صورة الكتاب

كتابكم المرقم ٣١٦٤٣ في ١٩/ ٨/ ١٩٧٢

يرجى تقديم المعلومات المطلوبه الى ضريبة الدخل العامة والواردة بكتابها المرقـــم ٥٨٥٩/ ٤٣ في ٣/ ٢/ ٩٧١ الموجه اليكم بشأن وقف تلموذ وقفا خيريا لم ذريا وان كـان وقفا ذريا درج اسماء المرتزقه وحصصهم علما ان استحقاق اليهودية المسقطه حجلة حسقيل ٣٠٠/ ١٧٧ دينارا واستحقاق وقف تلموذ ٨٩٩/ ٥٣١ دينارا .

الحاكم الاول
فيصل الاوســـي

صورة منه الى /

مديرية ضريبة الدخل العامة للعلم ونؤكد كتابنا المرقم ٤٦٢ في ١/ ٢/ ٩٧٢ /اعلامنا بمقدار الاستقطاعات ان وجدت علما ان رقم الملك المزال شيوعه ـ ١٤٢آ/ ١٤٨ طاطران تسلسل ٢/ ٥٨٨ .

صلاح ١١/ ٩

بسم الله الرحمن الرحيم

الامانة العامة
للاموال المجمدة

يرجى الاشارة الى عدد وتاريخ هذا الكتاب وشعبة الامانة التي صدر منها عند الرد عليه

العدد /
التاريخ / / ١٩٧

امانة الحقوق
شعبة الحقوق

رئاسة الطائفة الموسوية
رقم خاص
التاريخ

مستعجل جدا

رئاسة الطائفه الموسويه ببغداد

م/اسماء ورثه

كتابكم المرقم /ط/٧٢/٨١١ في ١٩٧٢/٨/١٦ ٠والحاقا بكتابنا المرقم ٣٢٤٥٥ في ١٩٧٢/٨/٢٦ ٠

نرجو تزويدنا باشتشهاد لكل واحد من اليهود المدرجه اسمائهم ادناه على حده متضمنا تاريخ وفاته اسماء ورثتهم ان وجدت لديكم ٠ ونامل ان يتم ذلك بالسرعه الممكنه علما بان من سكنة محافظة بابل / ٠

١ــ كرجين اسحق لخام بنيامين
٢ــ معلم يعقوب لخام يوسف حييم
٣ــ ابراهيم عزره معلم حسقيل لخام
٤ــ يهودا معلم ساسون
٥ــ محمد داود سومخ ابراهيم ٠

ع/الامين العام

صورة منه الى /ــ
امانة الاموال المجمده في بابل /للمعلم
السيد حسين الزيدي /لمراجعة الطائفه وتزويدنا بالمعلومات رجاء
امانة املاك المحافظ /تنسيب الملكيه /هامشكم المؤرخ في ٧٢/٩/٤ /نود ان نحيطكم علما بان امانة الحقوق/تعتمد في الحصول على معلومات عن اليهود من مديرية الجنسيه العامه /الهويات /ومن رئاسة الطائفه ولايوجد جهه اخرى يمكن الحصول [illegible] عن طريقها على المعلومات وان هذه الامانه لم تبين لامانتكم بان استخراجات القسامات الشرعيه هو من اختصاص رئاسة الطائفه وان استخراج القسام يستلزم معرفة اسماء الورثه واستشهاد بالوفاة لذا نرجو تزويدنا باسماء ورثة كل شخص مع تزويدنا باشتشهاد لهم ليتسنى لنا القيام بواجبنا كما ذكرتم واعلامنا بالجهات الرسميه الاخرى التي يمكننا مفاتحتها بهذا الشان فيما اذا وصل علمكم بوجود جهات اخرى ونامل ان يصلنا جوابكم بغايه السرعه لطفا ٠

امانة الحقوق/ ١/٣
الاوراق العامه
سعدون/ ٩/١١

بسم الله الرحمن الرحيم

الامانة العامة
للاموال المجمدة

يرجى الاشارة الى عدد وتاريخ هذا الكتاب وشعبة الامانة التي صدر منها عند الرد عليه

العدد /
التاريخ / / ١٩٧

امانة الحقوق
شعبة الحقوق

رئاسة الطائفة الموسوية
رقم خاص
التاريخ

رئاسة الطائفه الموسويه ببغداد

م/معلومات عن يهوديه

يرجى تزويدنا بكافة المعلومات المتوفره لديكم عن المدعوه بلبلى بنت اسعد وبيان فيما اذا كانت من ابناء طائفتكم وهل هى متوفيه ام على قيد الحياة لعدم عثورنا ومديرية الجنسيه على قيد لها ٠رجاء

ع/الامين العام

صورة منه الى /ـ
مديرية الجنسيه العامه / الهويات /كتابكم المرقم ٣١/ ١٣١٧٥ في ٢٧/٨/٧٢ /للعلم رجاء
امانة املاك المحافظات /تثبيت الملكيه /الخاص لكتابنا المرقم ٣١٨١٥ في ٢١/٨/٧٢
المتعلق بالملك تسلسل ١/ ١٠٠ تعجيل يهود اربيل اعلمتنا مديرية
الجنسيه العامه /بكتابها اعلاه بانها عثرت على ثلاثة قيود باسم
الياهو وباسم الياهو يوسف اسقطت عنهم الجنسيه العراقيه
في بغداد وفق احكام القانون رقم ١٢ /لسنة ١٩٥١ ولا تعلم
كان احدهم المقصود من عدم رجاء ٠

امانة الحقوق/ ٦/ ١ ق ٣/ للتعقيب
الاوراق العامه

سعدون/ ٩/ ١١

بسم الله الرحمن الرحيم

الامانة العامة
للاموال المجمدة

يرجى الاشارة الى عدد وتاريخ هذا الكتاب
وشعبة الامانة التي صدر منها عند الرد عليه

العدد /
التاريخ / / ١٩٧

أمانة الحقوق
شعبة الحقوق

رئاسة الطائفة الموسوية
رقم خاص ١٩٠٩
التاريخ ١٤/٩/١٩٧٢

رئاسة الطائفة الموسوية ببغداد

م / معلومات

كتابكم المرقم ط/ ٧٩٩/ ٧٢ في ١٩٧٢/٨/٦
والحاق بكتابنا المرقم ٣١٠٨٨ في ٩٧٢٩/٨/١٥ .

نرجوا بيان فيما اذا كانت خيرية حنوكة رحمين من ابناء طائفتكم وتاريخ
وفاتها وبيان اسماء ورثتها ان كانت متوفية لطفا .

ع/ الامين العـــــام

صورة منه الى /

امانة المحافظات / تثبيت الملكية / كتابكم ١٤١٠/ ٢٣٢٠ في ٢٤/ ٨/ ٧٢
لانتظار الجواب الطائفة لطفا .
امانة الحقوق (٦/ ا ق) للتعقيب
الاوراق العامة

مهدي ـ ٩/١١

بسم الله الرحمن الرحيم

الامانة العامة
للاموال المجمدة

يرجى الاشارة الى عدد وتاريخ هذا الكتاب وشعبة الامانة التي صدر منها عند الرد عليه

امانة الحقوق
شعبة الدعاوى

العدد / ٢٢٨٤٩
التاريخ ١٢/٩/١٩٧٢

رئاسة الطائفة الموسوية
١٢٩٩
١٩٧٢/٩/١٢

رئاسة الطائفه الموسويه ببغداد
م/معلومات عن يهودى

يرجى تزويدنا بكافة المعلومات المتوفره لديكم عن حيوم يوسف وبيان فيما اذا كان من ابناء طائفتكم من عدمه . لعدم عثورنا ومديرية الجنسيه العامه/على قيد له رجاء .

ع/الامين العام

صورة منه الى :-

مديرية الجنسيه العامه/ الهويات/كتابكم المرقم ١٣٣١٠/٣١ فى ٧٢/٨/٣٠ للعلم رجاء
امانة املاك المحافظات/تثبيت الملكيه/الحاقا بكتابنا المرقم ٣٢٤٥٤ فى ٧٢/٨/٢٦ المتعلق بالملك تسلسل ٩٠ اربيل/راجين انتظار الجواب .

امانة الحقوق/٣/١/للتعقيب
الاوراق العامه/

سعدون/١٠/٩

بسم الله الرحمن الرحيم

الامانة العامة
للاموال المجمدة

يرجى الاشارة الى عدد وتاريخ هذا الكتاب وشعبة الامانة التي صدر منها عند الرد عليه

العدد / ٣٢٨٥٠
التاريخ ١٢ / ٩ / ١٩٧٢

أمانة الحقوق
شعبة الحقوق

رئاسة الطائفة الموسوية
رقم خاص ١٢٩٨
التاريخ ١٢/٩/٩٧٢

رئاسة الطائفه الموسويه ببغداد

م/ معلومات عن يهودى

يرجى تزويدنا بكافة المعلومات المتوفره لديكم عن المدعو دانيال حاي سيتو وبيان فيما اذا كان من ابناء طائفتكم من عدمه . لعدم عثورنا ومديرية الجنسيه العامه الهويات/على قيد له رجاء.

ع/الامين العام

صورة منه الى /-

مديرية الجنسيه العامه /الهويات/كتابكم المرقم ١٣٣٠٩/٣١ فى ٩٧٢/٨/٣٠ للعلم رجاء.

امانة املاك المركز/تثبيت الملكيه / الحاقا بكتابنا المرقم ٣٢٤٤٩ فى ٧٢/٨/٢٦ المتعلق بالملك تسلسل ٤٩ تعجيل يهود /موصل

راجين انتظار الجواب.

امانة الحقوق/ ٣/ ١/ للتعقيب

الاوراق العامه.

سعدون/ ٩/١٠

بسم الله الرحمن الرحيم

الامانة العامة
للاموال المجمدة

يرجى الاشارة الى عدد وتاريخ هذا الكتاب
وشعبة الامانة التي صدر منها عند الرد عليه

العدد / ٢٤٨٦٢
التاريخ ١٢ / ٩ / ١٩٧٢

امانة الحقوق
شعبة الحقوق

رئاسة الطائفة الموسوية
رقم خاص ١٢٠٧
التاريخ ١٢/١٠/١٩٧٢

رئاسة الطائفه الموسويه /بغداد

م/معلومات عن يهودى

برجى تزويدنا بكافة المعلومات المتوفره لديكم عن اسحاق عبودى شوحيط وبيان فيما اذا كان من ابناء طائفتكم وهل موجود على قيد الحياة من عدمه لعدم عثورنا ومديرية الجنسيه العامه على قيد لديه +

ع/الامين العام

صولاة منه الى /-

مديرية الجنسيه العامه/الدهوات/كتابكم المرقم ٣١/٣٠٦٦ في ٢٤/٨/٧٢/للعمل رجاء

امانة الحقوق/٣/١/للتعقيب

الاوراق العامه

بسم الله الرحمن الرحيم

الامانة العامة
للاموال المجمدة

امانة الحقـــــــوق
شعبة الحقوق

رئاسة الطائفة الموسوية
رقم خاص
التاريخ

يرجى الاشارة الى عدد وتاريخ هذا الكتاب
وشعبة الامانة التي صدر منها عند الرد عليه

العدد / ٢٤٨٦٣
التاريخ ١٢/ ٩/ ١٩٧٢

رئاسة الطائفه الموســـويه ببغـــداد

م/معلومات عن يهـــود

يرجى تزويدنا بكافة المعلومات المتوفره لديكم عن المذكور في ادناه وبيان فيما اذا كانو من ابناء طائفتكم لعدم عثورنا ومديريه الجنسيه العامه على قيد لهم

١ـ يحيوه يامين
٢ـ مظلوم يامين
٣ـ حيي يامين

ع/الامين العـــام

صورة منه الى /ـ
مديرية الجنسيه العامـه /الهويات /كتابكم المرقم ٣١/ ١٣٣٥٠ في ٢١/٨/٧٢
للعلم رجاء
امانة املاك المحافظات /تثبيت الملكيه /الخاقا بكتابنا المرقم ٢٤٥٢ في ٢٦/٨/٧٢
المتعلق بالملكين ٣/ ٢٧ و ٢ / ٢٧ موصل /راجين انتظار الجواب
امانة الحقوق/ ٣/ ١ /للتعقيب
الاوراق العامـه ٠

ســـعدون/ ١٠/ ٩

بسم الله الرحمن الرحيم

الامانة العامة
للاموال المجمدة

يرجى الاشارة الى عدد وتاريخ هذا الكتاب وشعبة الامانة التي صدر منها عند الرد عليه

العدد / ٢٢٨٦٦

التاريخ ١٢ / ٩ / ١٩٧٢

امانة الحقوق
شعبة الحقوق

رئاسة الطائفة الموسوية
رقم خاص ١٢٩٥
التاريخ ١٢/٩/١٩٧٢

رئاسة الطائفه الموسويه ببغداد

م/جنسية يهود بين

الحاقا بكتابنا المرقم ٣٢١٢١ في ١٩٧٢/٨/٢٣ ٠
الموجه الى مديرية الجنسيه العامه وصورته منه اليكم ٠
يرجى اعلامنا ومديرية الجنسيه العامه عما اذا كان اليهود بين ادور وفكتوريا ولدى شميل يعقوب شعشوع لازالا على قيد الحياة من عدمه رجاء ٠

ع/الامين العام

صورة منه الى /-
مديرية الجنسيه العامه /كتابكم المرقم ٣٦٩/١٣٢٢٩ في ٢٨/٨/٧٢ /راجين الجواب
امانة الحقوق/ ٣/١/ للتعقيب
الاوراق العامه

سعدون / ١٠/٩

بسم الله الرحمن الرحيم

الامانة العامة
للاموال المجمدة

يرجى الاشارة الى عدد وتاريخ هذا الكتاب وشعبة الامانة التي صدر منها عند الرد عليه

العدد / ٢٢٨٥٩
التاريخ ١٢/٩/١٩٧٢

امانة الحقوق
شعبة الحقوق

رئاسة الطائفة الموسوية
رقم خاص ١٢٩٤
التاريخ ١٢/٩/٧٢

رئاسة الطائفه الموسويه ببغداد

م/معلومات عن يهودي

يرجى اعلامنا بما لديكم من معلومات عن [redacted] المدعو روزه منشي برميا وبيان فيما اذا كانت من ابناء طائفتكم لعدم عثورنا ومديرية الجنسيه العامه على قيد لديها .

ع/الامين العام

صورة منه الى /-
مديرية الجنسيه العامه/الهويات/كتابكم المرقم ١٣٣١٢/٣١ في ٧٢/٨/٣٠
للعلم رجاء .

امانة املاك المحافظات/تثبيت الملكيه/الحاقا بكتابنا المرقم ٢٣٣٣ في ٧٢/٨/٢٦
المتعلق بالاملاك تسلسل ٦٨و٤٢٢ و٤٨٥ بريادي كركوك
راجين انتظار الجواب .

امانة الحقوق/١/٣/للتعقيب
الاوراق العامه

بسم الله الرحمن الرحيم

الامانة العامة
للاموال المجمدة

امانة الحقوق
شعبة الحقوق

يرجى الاشارة الى عدد وتاريخ هذا الكتاب وشعبة الامانة التي صدر منها عند الرد عليه

العدد / ٣٤٨٥٦
التاريخ ١٢/٩/١٩٧٢

مستعجل

رئاسة الطائفة الموسوية
رقم خاص ١٢٩٤
التاريخ ١٢/٩/٩٧٢

رئاسة الطائفة الموسوية ببغداد

م/ معلومات

نؤكد كتابنا المرقم ٥٣١٩ في ٤/٣/١٩٧٢

ونرجو تزويدنا باسماء ورثة الموسوى المتوفي يعقوب هارون يعقوب خرموش وبيان رقم القسم الشرعي الخاص بالورثه واسماء الورثه مع اعلامنا بالمعلومات المتوفرة لديكم عن المدعو فوزى عزرا ججي لعدم عثورنا ومديرية الجنسية العامة / الهويات على قيد له ونأمل ان يصلنا جوابكم بالسرعة .

ع/ الامين العام

صورة منه الى /

امانة محافظة البصرة / لنفس الغرض لكون اليهودى المذكور من سكنة محافظتكم رجاء البنك المركزى العراقي / مديرية مراقبة المصارف / الحاقا بكتابنا اعلاه / لانتظار جواب الطائفة لطفا .

السيد حسين الزيدى / لمراجعة الطائفة وتزويدنا بالجواب رجاء

امانة الحقوق / ٧/١

الاوراق العامة

صلاح ١٠,٩

بسم الله الرحمن الرحيم

الامانة العامة
للاموال المجمدة

امانة ..... الحقوق .....
شعبة ..... الحقوق .....

يرجى الاشارة الى عدد وتاريخ هذا الكتاب وشعبة الامانة التي صدر منها عند الرد عليه

العدد / ٢٤٣٠٢
التاريخ ١١ / ٩ / ١٩٧٢

رئاسة الطائفة الموسوية
العدد ١٢٩٠
التاريخ ١٩٧٢/٩/١٢

رئاسة الطائفة الموسوية ببغداد

م/ معلومات

يرجى تزويدنا بكافة المعلومات المتوفرة لديكم عن المدعوين برخي مردخاي وزالية نيسان روبين وبيان فيما اذا كانا من ابناء طائفتكم . لعدم عثورنا وعدم ورود الجنسية العامة على قيد اسمائهما رجاء .

ع/ الامين العام

صورصنه الى /

مديرية الجنسية العامة/ الموبلت /كتابكم المرقم ٢/ ١٣٤١٢ في ٢/ ٩/ ١٩٧٢ للعلم رجاء
امانة املاك المحافظات/ تثبيت الملكية/ الحاقا بكتابنا المرقم ٣٢٣٤٣ في ٢٦/ ٨/ ١٩٧٢
المتعلق بالملك تسلسل ٤٨٣ بيرادى . اعلمتنا مديرية الجنسية العامة بكتابها اعلاه بانهما عثرت على قيد لليهودى سليم مردخاي باسم سليم ابراهيم مردخاي اسقطت عنه الجنسية العراقية في بغداد وفق احكام القانون رقم ١ لسنة ٩٥٠ ـ ولانعلم ان كان هو المقصود من عدمه كما نرجو انتظار الجواب بالنسبة لليهود بين المستفسر عنهما من الطائفة .

امانة الحقوق/ ٣/ ١ للتعقيب
الاوراق العامة

صلاح ٩/ ٩

بسم الله الرحمن الرحيم

الامانة العامة

للاموال المجمدة

العدد / ٢٤٦١٨

التاريخ / ٢ / ٩ / ١٩٧

امانة املاك المركز

شعبة تثبيت الملكيه

الى :-

رئاسة الطائفة الموسوية

رقم خاص ١٢٨٨

التاريخ ٩٧٢/٩/١٢

رئاسة الطائفه الموسويه ببغداد

م/الاملاك تسلسل	ابواب	محلة
١١٩	١١٦/٢٢	التكيه
١٢٠	١١٦/٢٤	= =
١٢١	١١٦/٢٦	= =
١٢٢	١١٦/٢٨	= =

يرجى تزويدنا بالمعلومات المتوفره لديكم عن الاملاك المذكوره اعلاه وعن عائديتها . املين سرعة الاجابه لاهمية الموضوع .

ع/الامين العام

صورة منه الى /-

املاك المركز/تثبيت الملكيه / الاضباره / ١١٧

= = /الايجارات الثانيه /للعلم

الاوراق العامه / للحفظ.

سعدون / ٩/٧

بسم الله الرحمن الرحيم

الامانة العامة

للاموال المجمدة

العدد / ٢٢٥٧٥

التاريخ ١٠ / ٩ / ١٩٧٢

امانة الحقوق

شعبة الحقوق

الى :-

رئاسة الطائفة الموسوية ١٢٨٩ ١٢/٩/١٩٧٢

رئاسة الطائفه الموســـ

سعدون / ٩/٧

بسم الله الرحمن الرحيم

الامانة العامة

للاموال المجمدة

العدد / ٢٤٤٠٩

التاريخ ٩/٩/١٩٧٢

امانة الحقوق

شعبة الحقوق

رئاسة الطائفة الموسوية
رقم خاص ١٢٨٢
التاريخ ١١/٩/٩٧٢

الى :-

رئاسه الطائفه الموسويه ببغداد

م/صوره كتاب

يرجى تزويدنا بصورة من كتابكم المرقم ط/٧٢٦/٩٧٢ في ٢٤/٤/١٩٧٢ المتعلق باليهوديه رفقه الياهو نورائيل املين ان يتم ذلك بالسرعه الممكنه .

ع/الامين العام

صورة منه الى /-

امانة الحقوق/٣/١٢/للتعقيب

الاوراق العامه

سعدون/٦/٩

بسم الله الرحمن الرحيم

الامانة العامة

للاموال المجمدة

العدد / ٢٤١٥٩

التاريخ ٦ / ٩ / ١٩٧٢

امانة املاك المركز

شعبة تثبيت الملكية

الى :-

رئاسة الطائفه الموسويه ببغداد

م/الملك تسلسل ١٧١ شيخ بشار

١٢٨١

١٩٧٢/٩/٧

يرجى تزويدنا بالمعلومات المتوفره لديكم عن عائدية الملك اعلاه ونأمل ان يتم ذلك بصوره عاجله .

ع/الامين العام

صوره منه الى /-

لجنه تعقيب الاملاك/لاجراء الكشف على الملك اعلاه وبيان الشاغل الفعلي له .

تثبيت الملكيه الاصباره/٢١٦٣/للتعقيب

الاوراق العامه/للحفظ

سعدون/٤/٩

بسم الله الرحمن الرحيم

الامانة العامة

للاموال المجمدة

العدد / ٢٢٦٠٢

التاريخ / ٩ / ١٩٧٢

امانة الحقوق

شعبة الحقوق

الى :- رئاسة الطائفه الموسويه ببغداد

م/معلومات عن يهودي

يرجى تزويدنا بكافة المعلومات المتوفره لديكم عن المدعو موشى عبد السقا وبيان فيما اذا كان من ابناء طائفتكم من عدمة علما بانه من اهالى الموصل لعدم عثورنا ومديرية الجنسيه العامه على قيد له رجاء.

ع/الامين العام

صورة منه الى /-

مديرية الجنسيه العامه /الهويات/كتابكم ١/٣/٢١/٢٣ في ٧٢/٨/١٠ للعلم رجاء.

امانة املاك المحافظات/تثبيت الملكيه /الحاقا بكتابنا المرقم ٢٣/٢٨٥ في ٧٢/٧/٢٦ المتعلق بالملك تسلسل ١٥ يهود موصل /راجين انتظار الجواب

امانة الحقوق/ ١/٣ /للتعقيب

الاوراق العامه

سعدون / ٨/٣٠

رئاسة الطائفة الموسوية
رقم خاص ١٢٦٦
التاريخ ٩٧٢/٩/٢

بسم الله الرحمن الرحيم

الامانة العامة
للاموال المجمدة

يرجى الاشارة الى عدد وتاريخ هذا الكتاب وشعبة الامانة التي صدر منها عند الرد عليه

العدد /
التاريخ / / ١٩٧

أمانة الحقوق
شعبة الدعاوى ن

مستعجل جدا

رئاسة الطائفة الموسوية
١٢٦٢
التاريخ

رئاسة الطائفه الموسويه ببغداد
م/ديانة شخص

نؤكد كتابنا المرقم ٢٣٣٨٦ في ١٩٧٢/٦/٢٠ .
ونرجو سرعة اجابتنا عن المعلومات المتوفره لديكم عن ديانة انتونى رشيد الحايك وبيان تاريخ وفاة واسماء ورثته والقسام الخاص به في حالة كونه من اليهود المتوفين لعدم عثورنا ومديرية الجنسيه العامه/الهويات/ على قيد له .

ع/الامين العام

صوره منه الى /-
البنك المركزي/ العراقي /دائره الصيرفه/ الاستثمارات/ الحاقا بكتابنا المشار اليه اعلاه نرجو التريث لحين استلام الجواب رجاء .
السيد حسين الزيدي /نرجو مراجعة الطائفه وتزويدنا بالمعلومات المطلوبه بغاية السرعه رجاء .

امانه الحقوق/ ١/٧
الاوراق العامه

سعدون / ٨/٣٠

بسم الله الرحمن الرحيم

الامانة العامة
للاموال المجمدة

يرجى الاشارة الى عدد وتاريخ هذا الكتاب وشعبة الامانة التي صدر منها عند الرد عليه

العدد /
التاريخ / / ١٩٧

امانة الحقوق
شعبة الحقوق

رئاسة الطائفة الموسويه ببغداد

م/معلومات عن يهود بين

يرجى تزويدنا بكافة المعلومات المتوفره لديكم عن شاؤل وخلوف اولاد نجمو الملقب نحسي وبيان فيما اذا كانو من ابناء طائفتكم علما بانهما من اهالي الموصل وذلك لعدم عثورنا ومديرية الجنسيه العامه على قيد لهما رجاء .

ع/الامين العام

صورة منه الى / =

مديرية الجنسيه العامه /الهويات/كتابكم المرقم ٣١/ ١٢٦٠٠ في ١٥/٨/٧٢/للعلم ورجاء

امانة املاك المحافظات /تثبيت الملكيه/الحاقا بكتابنا ٢٩١٢١ في ١/٨/٧٢ المتعلق بالملك تسلسل ٣١٧ يهود /موصل /راجين انتظار الجواب .

امانة الحقوق/ ٣/ ١/للتعقيب

الاوراق العامه

سعدون / ٨/٣٠

بسم الله الرحمن الرحيم

الامانة العامة

للاموال المجمدة

العدد / ٢٢٤١

التاريخ ٢١ / ٩ / ١٩٧٢

امانة ..... الحقوق .....

شعبة ..... الحقوق .....

الى : ـ رئاسة الطائفة الموسوية بغداد

م/ معلومات عن يهود

نؤكد كتابنا المرقم ٢٣٣٢ في ١٠/٧/١٩٧٢ (للعلم رجاء)

ونرجو سرعة الاجابة على ما جاء فيه رجاء .

ع/الامين العـــام

صورة منه الى /

امانة املاك المحافظات/ تثبيت الملكية / هامشكم في ٢٠/٨/١٩٧٢

نشيركم الى كتابنا اعلاه ونرجو انتظار الجواب

= الحقوق/ ٦/١ق٣ للتعقيب

الاوراق العامة

صلاح ٢٩/٨

بسم الله الرحمن الرحيم

الامانة العامة

للاموال المجمدة

العدد / ٢٤٢١٢

التاريخ ١٩٧٢ / ٩ / ٢١

امانة ..... الحقوق

شعبة ..... الحقوق

رئاسة الطائفة اليهودية
رقم خاص ١٢٥٨
التاريخ ١٩٧٢/٩/٢٢

الى :- رئاسة الطائفة الموسوية ببغداد

م/ معلومات عن يهودية

نؤكد كتابنا المرقم ٢٦٩٩٨ في ١٣/٧/١٩٧٢
ونرجو اعلامنا بما لديكم من معلومات عن اليهودية جوليت سلمان شكرجي . املين الاجابة بالسرعة الممكنة .

صورمنه الى /

ع/الامين العام

امانة املاك المركز/ تثبيت الملكية/ هامشكم في ١٦/٨/١٩٧٢ =
المتعلق بالقطعة ٦/١٦ بزايزالفضيلية راجين -
انتظار الجواب
= الحقوق/ ٦/١ ق ٣ للتحقيب
الاوراق العامة

صلاح ٢٩/٨

بسم الله الرحمـن الرحيم

الامانة العامة
للاموال المجمدة

يرجى الاشارة الى عدد وتاريخ هذا الكتاب
وشعبة الامانة التي صدر منها عند الرد عليه

العـدد /
التاريخ / / ١٩٧

أمانـة الحقوق
شـعبة الحقوق

الى /ـ
رئاسة الطائفة الموسوية ببغـــــــــداد
م/ ديانة شخص

نؤكد كتابنا المرقم ١٠٨٦٣ في ١٩٧٢/٤/٢٠ .
ونرجو اعلامنا عن ديانة الشخص المدعو بازي رحمين داود وبيان فيما اذا كان من ابناء طائفتكم ام لا .

ع. الامين العـــام

صورة منه الى /ـ
املاك المحافظات / تثبيت الملكية / هامشكم المؤرخ ١٥/٨/١٩٧٢ المتعلق بالملك
تسلسل ٢٢٦ موصل راجين انتظار الجواب :
امانة الحقوق ٦/١ ق٣ / للتعقيب
الاوراق العامة

سعد ٨/٢٧

بسم الله الرحمن الرحيم

الامانة العامة
للاموال المجمدة

يرجى الاشارة الى عدد وتاريخ هذا الكتاب والشعبة الامانة التي صدر منها عند الرد عليه

العدد /
التاريخ / / ١٩٧

امانة الحقوق
شعبة الحقوق

الى /-
رئاسة الطائفة الموسوية ببغداد
م/ معلومات عن يهوديه

يرجى تزويدنا بكافة المعلومات المتوفرة لديكم عن صالحه حسقيل شعشوع وبيان فيما اذا كانت من ابناء طائفتكم . وذلك لعدم عثورنا ومديرية الجنسية العامة على قيد لها رجـــــاء .

عن الاميـــن العـــام

صورة منه الى /-
مديرية الجنسية العامة / الهويات / كتابكم المرقم ٣١/١٢٧١٤ في ١٧/٨/٩٧٢
للعلم رجاء .
املاك المحافظات/ تثبيت الملكية / الحاقا بكتابنا المرقم ٣٠٣٠٣ في ٩/٨/٩٧٢
المتعلق بالملك تسلسل ١٩٩ باشا /البصره راجين انتظار الجواب
امانة الحقوق ٦/١ ق٣ / للتعقيب
الاوراق العامة

سعد ٨/٢٧

بسم الله الرحمن الرحيم

الامانة العامة

للاموال المجمدة

العدد / ٣٢٢٠

التاريخ ٢/٨/ ١٩٧٢

امانة الحقوق

شعبة الحقوق

رئاسة الطائفة الموسوية / بغداد

م / ديانة اشخاص

رئاسة الطائفة الموسوية
رقم خاص ١٢٥٢
التاريخ ٢/٩/٩٧٢

نؤكد كتابنا المرقم ٩٣٩٣ في ١٠/٤/١٩٧٢
ونرجو سرعة الاجابة على ما جاء فيه رجاء.

ع/الأمين العام

صورة منه الى /

امانة املاك المحافظات/ تثبيت الملكية/ هامشكم في ١٥/٨/١٩٧٢
المتعلق بالملك تسلسل ٢٢ موصل راجين انتظار الجواب.

= الحقوق/ ٦/١ق ٣ للتعقيب

الاوراق العامة

صلاح ٢٧/٨

بسم الله الرحمن الرحيم

الامانة العامة
للاموال المجمدة

يرجى الاشارة الى عدد وتاريخ هذا الكتاب وشعبة الامانة التي صدر منها عند الرد عليه

امانة الحقوق
شعبة الحقوق

العدد / ٣٣٢١٩
التاريخ ٣٠ / ٨ / ١٩٧٢

رئاسة الطائفة الموسوية
رقم خاص ١٢٥٢
التاريخ ٩/٢ / ٩٧٢

رئاسة الطائفة الموسوية ببغداد

م / معلومات عن يهودى

يرجى تزويدنا بالمعلومات المتوفرة لديكم عن عيدان حسقيل عزرة عبده وبيان فيما اذا كان من ابناء طائفتكم مع العلم انه من اهالى الفلوجة لعدم عثورنا ومديرية الجنسية العامة على قيد له .

ع . الامين العام

صورة الى -

مديرية الجنسية العامة / الهويات ٣١ / ١٢٧٠٥ فى ١٧ / ٨ / ٩٧٢ للعلم

امانة املاك المحافظات / تثبيت الملكية / الحاقا بكتابنا المرقم ٣٠٢٩٩ فى ٩ / ٨ / ٩٧٢ المتعلق بالملك تسلسل ٧٥ سراى الفلوجة اعلمتنا مديرية الجنسية العامة بكتابها اعلاه بانها عثرت على خمسة قيود باسم ناجى حسقيل عزرة اسقطت عنهم الجنسية العراقية وفق احكام القانون رقم ١ لسنة ٩٥٠ ولا نعلم ان كان احدهم المقصود من عدمه رجاء .

امانة الحقوق ٦ / ١ق٣ للتعقيب

الاوراق العامة / للحفظ .

العلوى ٢٨ / ٨

بسم الله الرحمن الرحيم

الامانة العامة

للاموال المجمدة

العدد / ٢٢٢١٨

التاريخ ٢٠ / ٨ / ١٩٧٢

امانة الحقوق

شعبة الحقوق

رئاسة الطائفة الموسوية

رقم خاص ١٢٥١

التاريخ ٢/٩/٩٧٢

الى :-

رئاسة الطائفة الموسوية ببغداد

م/ معلومات عن يهودى

يرجى تزويدنا بكافة المعلومات المتيسره لديكم عن المدعو رحايم يوسف موشي من اهالي عقره /موصل وبيان فيما اذا كان من ابناء طائفتكم لعدم عثورنا ومديرية الجنسية العامة على قيد له .

صورة منه الى /

ع/ الأمين العام

مديرية الجنسية العامة/ الهويات / كتابكم المرقم ٣١/ ١٢٧٦٥ في ١٧/ ٨/ ١٩٧٢ للعلم رجاء

امانة املاك المحافظات/ تثبيت الملكية/ الحاقا بكتابنا المرقم ٣ في ٩/ ٨/ ٩٧٢ المتعلق بالملك تسلسل ٢١ عقره راجين انتظار الجواب .

امانة الحقوق/ ٦/ ١ق ٣ للتعقيب

الاوراق العامة

صلاح ٢٨/ ٨

بسم الله الرحمن الرحيم

الامانة العامة

للاموال المجمدة

العدد / ٢٢٤١٧

التاريخ ٢ / ١ / ١٩٧٢

امانة الحقوق

شعبة الحقوق

الى :-

رئاسة الطائفه الموسويه ببغداد

م/ معلومات عن يهوديه

رئاسة الطائفة الموسوية
رقم خاص ١٢٥٠
التاريخ ١٩٧٢/٢/٩

يرجى تزويدنا بكافة المعلومات المتوفره لديكم عن كبرائيل دانيل أو كبرائين دانيل وبيان عما اذا كانت من ابناء طائفتكم وذلك لعدم عثورنا ومديرية الجنسيه العامه على قيد لهما رجاء ٠

ع/ الأمين العام

صوره منه الى /-

مديرية الجنسيه العامه / الهويات كتابكم المرقم ١٢٧١٢/٣١ فى ٩٧٢/٨/١٧ للعلم رجاء٠٠

امانة التصفيه / الطلبات / ألحاقا بكتابنا المرقم ٣٠٤١٥ والمؤرخ ٩٧٢/٨/١٠ راجين انتظار الجواب

امانة الحقوق ٦/١ ق٣ للتعقيب

الأوراق العامه / للحفظ

عبد الـ

بسم الله الرحمن الرحيم

الامانة العامة

للاموال المجمدة

العدد / ٢٢٤١٢

التاريخ ٢١/ ٨/ ١٩٧٢

امانة الحقوق

شعبة الدعاوى

الى :- ١٢٤٩ ٩٧/٩/٢

رئاسة الطائفة الموسوية ببغداد

م/معلومات عن يهودي

يرجى تزويدنا بكافة المعلومات المتوفره لديكم عن المدعو مير سلمان حكاك وبيان عما اذا كان من ابناء طائفتكم لعدم عثورنا ومديرية الجنسيه العامه / الهويات/على قيد لديه .

ع/الامين العام

صوره منه الى /-

مديرية الجنسيه العامه /الهويات/كتابكم ٢٥٩٨/٣١ في ٧٢/٨/٢٥ للعلم رجاء.

امانة املاك المركز/تثبيت الملكيه/الحاقا بكتابنا ٣٠٠٧٩ في ١٩٧٢/٨/٧ المتعلق بالملك تسلسل ١١ فرج الله راجين انتظار الجواب

امانة الحقوق/ ١/٣/ للتعقيب

الاوراق العامه

بسم الله الرحمن الرحيم

الامانة العامة

للاموال المجمدة

العدد / ٢٢١٢٥

التاريخ / ٢٩ / ١٩٧

امانة املاك المركز

شعبة تثبيت الملكية

رئاسة الطائفة الموسوية

ورد خاص ١٢٤٨

التاريخ ٢٠/٨/١٩٧٢

الى :-

رئاسة الطائفة الموسوية ببغداد

م/ ديانة امراءة

كتابكم ٨٠٤/ ٧٢ في ١٣/ ٨/ ١٩٧٢ والذى اعلمتمونا بموجبه باءن المدعوه ليزا بنت سوسكي هي ليس من افراد طائفتكم علما باءن الدار تسلسل ٥٦/ ١٥٩ بتاوين مسجل باءسمها وهي زوجة موشي ابراهيم مالك راجين اعادة التدقيق واعلامنا بالسرعة لاءهمية الموضوع.

صورة منه الى /

١- الامين العـــلم

امانة املاك المركز/ تثبيت الملكية/ مع المرفقات/ للتعقيب اضبارة (١٤٣٦)

٢- الاوراق العـــامة

صلاح ٨/٢٧

بسم الله الرحمن الرحيم

الامانة العامة
للاموال المجمدة

يرجى الاشارة الى عدد وتاريخ هذا الكتاب وشعبة الامانة التي صدر منها عند الرد عليه

العدد / ٣٥٨٢
التاريخ / / ١٩٧

امانة الحقوق
شعبة الحقوق

رئاسة الطائفة الموسوية
رقم خاص ١٢٤٧
التاريخ ٧٢/٨/٢٠

امانة املاك المركز / تثبيت الملكية

م/ ديانة امرأة

كتابكم المرقم ٣١٥٨٢ في ١٩/ ٨/ ١٩٧٢
لا يوجد لدينا قيد بهذا الاسم في سجلات الاسقاط ونرجو انتظار جواب الطائفة .

ع/ الامين العام

صورة منه الى /
رئاسة الطائفة الموسوية ببغداد / نؤكد الكتاب اعلاه . راجين اعلامنا فيما اذا كان المدعوه انوان ابراهيم اسكندريان من بنات طائفتكم ام لا .

امانة الحقوق / ٣/ ١

= املاك المركز/ تثبيت الملكية/ كتابكم المرقم ٣١٥٨٢ في ١٩/ ٨/ ١٩٧٢ لانتظار النتيجة رجاء .

الاوراق العامة

صلاح ٢٧/ ٨

بسم الله الرحمن الرحيم

الامانة العامة
للاموال المجمدة

يرجى الاشارة الى عدد وتاريخ هذا الكتاب وشعبة الامانة التي صدر منها عند الرد عليه

العدد /
التاريخ / / ١٩٧

امانة ..الحقـــــوق..
شعبة ..الدعاوى..

الى /-
اللجنة الادارية للطائفه الموسوية
م/ الملك تسلسل ١٦٩ مقبرة اليهود - دهوك

نؤكد ما ورد بكتابنا المرقم ٢٦٧٢٨ في ١٢/٧/١٩٧٢ راجين سرعـــة الاجابة على ماورد فيه رجاء .

علي الراوى
الامين العام بالوكالـــة

صورة منه الى /-

وزارة العدل - كتابنا اعلاه للتفضل بالاطلاع .
محافظة دهوك - الواردات - اشارة لما ورد بكتابنا اعلاه .
وكتاب امانة الاموال المجمدة - نينوى المرقـــم ١٣٨٣٣ في ١٠/٦/١٩٧٢ للعلم رجاء .
مديرية التسجيل العقارى - محافظة دهوك - المخابرة اعلاه للعلـم رجاء .
امانة املاك المحافظات - تثبيت الملكية - هامشكم في ١٧/٨/٩٧٢ والحاقا بكتابنا اعلاه للعلم رجاء .
امانة الحقوق - الدعاوى - للتعقيب .
الاوراق العامة .
ملاحظ الدعاوى .

البياتي / ٢٤/٨/٩٧٢

بسم الله الرحمن الرحيم

الامانة العامة
للاموال المجمدة

يرجى الاشارة الى عدد وتاريخ هذا الكتاب وشعبة الامانة التي صدر عنها عند الرد عليه

امانة الحقوق
شعبة الحقوق

العدد /
التاريخ / / ١٩٧

رئاسة الطائفة الموسوية
رقم خاص ١٢٤٥
التاريخ ٩٧٢/٨/٢٨

أمانة التصفيه / الرهون

م/ جنسية يهودتين

ألحاقا بكتابنا المرقم ٢٨٣٥١ في ٩٧٢/٧/٢٤ المتعلق بالملك تسلسل ٥٧٠ دهانه أعلمتنا مديرية الجنسية العامه بكتابها المرقم هويات/ ١٢٣٠١/٢٩ في ٩٧٢/٨/١٠ بأنها عثرت على المعلومات المبينه أدناه ازاء أسم كل من اليهودتين المستفسر عن جنسيتهما رجاء/ـ

١. البيرته عزره ـ عثر على ما يأتي أ ـ البيرت عزرا مراد بخاش أسقطت عنه الجنسيه العراقيه بكتاب رئاسة الجمهوريه المرقم ١٤٥٠٣ في ١٩٧٠/١٢/٢٨.

ب ـ بيرته عزره شماش ـ اسقطت عنها الجنسيه العراقيه في بغداد بالاستماره ٤٤٤٤ ولا نعلم أن كانت أحداهما المقصوده من عدمه.

٢. راحيل موشى صيون ـ لم تعثر لها على قيد في سجلاتها.

ع/ الأمين العام

صوره منه الى/ـ

مديرية الجنسيه العامه / الهويات ـ كتابكم أعلاه للعلم رجاء

رئاسة الطائفه الموسويه ببغداد / يرجى تزويدنا بكافة المعلومات المتوفره لديكم عن المدعوه في الفقره (٢) لعدم عثورنا ومديرية الجنسيه على قيد لها رجاء

امانة الحقوق ٦/١ ق٣ للتعقيب

الأوراق العامه / للحفظ.

عبدالعزيز ٨/٢٤

بسم الله الرحمن الرحيم

الامانة العامة
للاموال المجمدة

يرجى الاشارة الى عدد وتاريخ هذا الكتاب وشعبة الامانة التي صدر منها عند الرد عليه

امانة الحقوق
شعبة الحقوق

العدد /
التاريخ / / ١٩٧

رئاسة الطائفة الموسوية
رقم خاص ١٢٤٤
التاريخ ٩٧٢/٨/٢٨

رئاسة الطائفة الموسوية ببغداد

م / معلومات

نرجو اعلامنا عن المعلومات المتوفرة لديكم عن الاشخاص المدرجة اسماؤهم ادناه وفيما اذا كانوا من ابناء طائفتكم والقسامات الشرعية الخاصة بهم وبيان اسماء ورثتهم اذا كانوا متوفين .

ع . الامين العام

١ـ حلى رحمين عبد الله
٢ ـ باروخ افرايم ناحوم
٣ ـ غزال " "

صورة الى :ـ

مديرية الجنسية العامة / الهويات / كتابكم اضبارة / ٣١ / ١٢٦٤١ في ١٦ / ٨ / ٧٢ نرجو انتظار جواب الطائفة .

امانة املاك المحافظات / تثبيت الملكية / الحاقا بكتابنا ٢٦٦٣٤ في ١١ / ٥ / ٩٧٢ ، اعلمتنا مديرية الجنسية العامة بكتابها اعلاه بعدم عثورها على القيود المدرجة ـ اسماؤهم اعلاه وبوجود قيود للباقي وهم :ـ

١ـ سمرة افرايم ناحوم ، عثرت على قيدين باسم (سمرة ناحوم) الاولى مسقطة عنها الجنسية بكركوك وفق احكام القانون رقم (١) لسنة ٩٥٠ والثانية في زاخو وفق احكام القانون ١٢ لسنة ٥٢ ولا تعلم بأن كانت احداهما المقصودة من عدمه .

٢ـ خاتون افرايم ناحوم ، عثرت على قيدين باسم (خاتون افرايم) مسقطة عنها ـ الجنسية الاولى في اربيل وفق احكام القانون (١) لسنة ٩٥٠ والثانية في كركوك وفق احكام القانون ١ لسنة ٩٥١ ولا نعلم ايهما المقصودة منهما .

٣ ـ ملكية افرايم ناحوم ، عثرت على قيدين (ملكية ناحوم افرايم) اسقطت عنها الجنسية في كركوك وفق احكام القانون ١ لسنة ٥٠ والثانية باسم ملكية افرايم مسقطة وفق احكام القانون ١ لسنة ٩٥٠ و نعلم ايها المقصودة .

امانة الحقوق / ١ ق٣ / للتعقيب
الاوراق العامة .

العلوى ٣ ٢/ ٨

بسم الله الرحمن الرحيم

الامانة العامة
للاموال المجمدة

العـــدد /
التاريخ / / ١٩٧

امانـة .....
شـعبة املاك الدولة
الايجارات ٣/

رئاسة الطائفة اليهودية
رقم تحاس ٦٧١
التاريخ ١٩٧٤/١٠/٢

الطائفه اليهوديـــــه
/ ادارة املاك

الاملاك المدونه ارقامها وتسلسلاتها ادناه والمثبته اسماء عاطيها اوآئلها لكم فيها ٤ اسهم من اصل خمسة اسهم والسهم الاخر يعود لليهودية المتوفيه ريه صالح دانيال .
لذا ترجو اعلامنا فيما اذا كنتم توافقون على ادارة حصتنا البالغه سهما واحدا في الاملاك المذكوره . على ان يتم ذلك بالصوره الحكميه وعندئذ ستكون مخولين لادارة الحصه المجمده من قبلنا مباشره .

جنس الملك	تسلسل الملك	رقم الملك المسجل على الخارطه	رقم الملك على الواجهه	المحله	اسم الشاغل
دار	٤٥٣	—	١٤٧/٥٩	طاطران	السيده كاظميه جبار
دار	٢٦٧/١	١٥١/٤٨	١٤٤/٧٤	=	السيد احمد عبدالله
دكان	٢٦٧/٦	١٤٤/٧٠	١٤٤/٧٤	=	= =
=	٢٦٧/٧	١٤٤/٧٢	١٤٤/٧٤	=	= =
=	٣١١	———	١٤٤/٨٠	=	محمد مضر

صوره منه الى :-
امانة املاك الدولة - شعبة تجميد الملكيه / ترجو اعلامنا بتاريخ وفاة اليهوديه ريه صالح دانيال

بالصوره السكه
= = = / الايجارات ٣/ مع الاولى للتعقيب
= = = / للحفاظ ٥/٢٢/٢١٤
= = = = / = = ٥/٢٢/٢١٥
= = = = / = = ٥/٢٢/٢١٧
= = = = / = = ٥/٢٢/٢١٨
= = = = / = = ٥/٢٢/٢٢٠

السيده كاظميه جبار / عاطفة الدار ١٤٧/٥٩ طاطران
السيد احمد عبد الله / باقي = ١٤٤/٧٤ =
= كاظم نعيم / باقي الدكان ١٤٤/٧٤
= محمد مضر / = الدكان ١٤٤/٨٠

لمراجعة الطائفه الموسويه وتعقيب الموضوع من قبلكم بعجله
ابقاء بالصوره السكه لغرض اتمام عملية التصفيه بحكم
مبلغ الامانه العامه ////// لتبليغ الطائفه الموسويه بذلك وافادة الشعبه الثانيه البتا بقدر الامكان حسب الاصول .
الاوراق العامه .

رقم ــــــــــ
رقيمة

ما يغلب تيهسيما قفالعا تسلق
ت ليهاجه ١ ع

ملاعه يه ع لسا تعبي خما ريه لخشكا ريه يحي ما قيفتمات ليهاجما ريه لنهكا ريه
يهتني ع لسا نليس يجب قعلخا تيهشا ت لا لستقا ع يختفك لنا ريه ليلا انا لعيفع
نيـــــه يته ليلا انا

ولـــخا ريه ٣٠ كا

ملاعه نيهس ريه — ١
يهصك ريلخا زيلو — ٢
= = — ٦
= ريا قيهه —

ريـــــه ٢٢٢١ \ ١٢ \ ق لبخا يخولخ \ ت ليهاجا \ تعاجا قيسنجا فيريه
• قفالعا ب ليهاجه لقتا ع يجب ٢٧ \ ٨ \ ٢٢
ريـــــه ٢٢٢ ٢٦ لبولخ لقلعا \ قيخلعا تيبت \ ت لقفلعا خاكلا قعلا
قعاجا قيسنجا فيريه لقتعلا ٥ ٢٧ \ ٥ \ ١١
— قيس علما ما يجيقا ريه لعيوته ع ماهج ملاعا لهولخ
— " يهع ريقليبا ما يجيقا ما يجهج ع ملاعا يهع لسا
لقعتسه ريا ٤٧ (يهصك قيهس) يسلب زيرعية ريه تيشه ٥ يهصك يليخا قيهس — ١
يخلي يه قيفالثا ع ٥٢ • قنسا (١) ريق زيفالقا ولاعا رقع ع خاجخ قيسنجا لهونه
تسلا نلب ياهج كا ع ٢٥ قنسا ٢١ زيفالقا ولاعا رقع ع
• هونه ريه ة ما يهعقعا لميا ياهج
— لهونه قلعتسه (يليخا زيفالثه) يسلب زيرعية ريه تيشه ع يهصك يليخا زيفالثه — ٢
قنسا (١) زيفالقا ولاعا رقع ع ليس ا ريق ريا ٤٧ قيسنجا
قنسا ١ زيفالقا ولاعا رقع ع خاجخ ريق قيفالثا ع ٥٢ •
• لهونه ة ما يهعقعا لميا ياهج كا ع ٥٢ ١
قيسنجا لهونه لقعتسه (يليخا يهصك قيخلعه) زيرعية ريه لقتيشه ٥ يهصك يليخا قيخلعه — ٣
يسلب قيفالثا ع ٥٠ قنسا ١ زيفالقا ولاعا رقع ع خاجخ ريق
ع ٥٢ • قنسا ١ زيفالقا ولاعا رقع ع قلعتسه يليخا قيخلعه
• ة ما يهعقعا لميا ياهج

بيهعتقلا \ ٦ ع ١ \ ريهقعا قعلا
• قعاجا ريا ٤٧ ٢٧٨ ياهجا

بغداد ٢/١٠/١٩٧٤
مقرة سكرتير الطائفة المحترم
بعد التحية

ان الدار المرقمة ٥٩/١٤٧ محلة الطاطران يدار من قبل اللجنة الادارية منذ عدة سنوات ولا يزال الى الآن وان مستأجر هذه الدار هي كاظمة حيات وبدل ايجار سنوي قدره ٦٠ دينارا اما باقي الارقام فتدار من قبل الاموال المجمدة منذ سنة ١٩٦٨

ملاك الاملاك

الرقم .....

التاريخ .....

بسم الله الرحمن الرحيم

الامانة العامة

للاموال المجمدة

العدد / ٣٢٠٢٤

التاريخ / / ١٩٧٢

امانة الحقوق

شعبة الحقوق

الى :- رئاسة الطائفه الموسويه فى بغداد

م/ ديانة شخص

نؤكد كتابنا المرقم ١٦٩٩٦ فى ٢١/٥/١٩٧٢
ونرجو تزويدنا بالمعلومات المتوفره لديكم عن المدعو
مراد الياهو صالح عبد الله جورى . آملين الأجابه بالسرعه
الممكنه .

ع/ الأمين العام

صوره منه الى /-
امانة أملاك المحافظات / تثبيت الملكيه / هامشكم
المؤرخ ١٠/٨/٧٢ المتعلق بالملك
تسلسل ١ محرم عيشه / هنديه راجين
انتظار الجواب .
امانة الحقوق ٦/١ ق٣ للتعقيب
الأوراق العامه / للحفظ .

عبد العزيز ٢١/٨

بسم الله الرحمن الرحيم

الامانة العامة

للاموال المجمدة

العدد / ٢٢٠٢٢

التاريخ ٢٢/٨/١٩٧٢

امانة الحقوق

شعبة الحقوق

الى :-

رئاسة الطائفة الموسوية

رقم خاص ١٢٢٥

التاريخ ٢٢/٨/٩٧٢

رئاسة الطائفه الموسويه فى بغداد

م/ ديانة أشخاص

نؤكد كتابنا المرقم ١٣٦٣٨ فى ٦/٥/١٩٧٢

ونرجو تزويدنا بالمعلومات المطلوبه فيه . آملين الأ[illegible]

بالسرعه الممكنه .

ع/ الأمين العام

صوره منه الى /-

مديرية الجنسيه العامه / الهويات - كتابكم المرقم

٣١/١٢٤٢٤ فى ١٣/٨/٧٢ للعلم رجاء

امانة أملاك المحافظات/ تثبيت الملكيه / بالاشارة لكتابنا

أعلاه وكتابنا المرقم ٢٨٤٥٨ فى ٢٦/٧/٩٧٢

راجين انتظار الجواب .

امانة الحقوق ٦/١ ق٣ للتعقيب

الأوراق العامه / للحفظ .

عبد العزيز ٢١/٨

بسم الله الرحمن الرحيم

الامانة العامة

للاموال المجمدة

العدد / ١٩٤٢

التاريخ ١١ / ٨ / ١٩٧٢

امانة الحقوق

شعبة الحقوق

رئاسة الطائفة الموسوية

رقم خاص ١٢٢١

التاريخ ١٢/٨/١٩٧٢

الى :- رئاسة الطائفة الموسوية ببغداد

م/ معلومات عن شخص

يرجى اعلامنا بكافة المعلومات المتوفرة لديكم عن الشخص المدعوجورج يوسف عزريا مهيان كونه من ابناء طائفتكم ام لا لعدم عثورنا وديرية الجنسية العامة على قيد له .

ع/الامين العام

صورة منه الى /

مديرية الجنسية العامة/ الهويات /كتابكم المرقم اضباره / ٣١/ ١٢٤٢٨ في ١٣/ ٨/ ١٩٧٢ للعلم رجاء.

امانة املاك المركز/تثبيت الملكية/ الحاقا بكتابنا المرقم ٢٩٨٥٢ في ٦/ ٨/ ١١٧٢ راجين انتظار النتيجة.

امانة الحقوق/ ٦/ ١ ق ٣ للتعقيب

الاوراق العامة

صلاح ٢٠/ ٨

بسم الله الرحمن الرحيم

الامانة العامة

للاموال المجمدة

العدد / ١٩٢٢

التاريخ ٢١ / ٨ / ١٩٧٢

امانة ..... الحقوق

شعبة ..... الحقوق

رئاسة الطائفة الموسوية

رقم خاص ١٢٢٠

التاريخ ٢٢/٨/٩٧٢

الى :-

امانة املاك المركز/تثبيت الملكية

م/ جنسية يهود

كتابكم المرقم ٣٠٤٩٤ في ١٠/ ٨/١٩٧٢ المتعلق بالملك قطعة ٦١ مقاطعة ٤ قصبه باب سليمان /البصره . يرجى ملاحظة كتابنا المرقم ٢٨٥٣٦ في ٢٦/ ٧/ ١٩٧٢ حول الموضوع رجاء .

صورة منه الى / ع/الامين العام

رئاسة الطائفة الموسوية ببغداد / نؤكد كتابنا اعلاه ونرجو تزويد بالمعلومات المتوفره لديكم عن هيله حسقيل شمعون بالسرعة الممكنة .

امانة الحقوق / ٦/ ١ق ٣ للتعقيب

الاوراق العامة

صلاح ٢٠/ ٨

بسم الله الرحمن الرحيم

الامانة العامة
للاموال المجمدة

يرجى الاشارة الى [illegible]
وشعبة الامانة [illegible]

العدد / ٣١٧٠٢
التاريخ ٢٠/٨/٢ ١٩٧

مستعجل جدا

امانة الحقوق
شعبة الحقوق

رئاسة الطائفة الموسوية
رقم خاص ١٣٢٧
التاريخ ٢٢/٨/١٩٧٢

رئاسة الطائفه الموسويه ببغداد

م / ديانة شخص

نؤكد كتابنا المرقم ٥٠٤٢ فى ١/٣/١٩٧٢
ونرجو تزويدنا بالمعلومات المتوفره لديكم عن ديانة الشخص المدعو
موشى توما نيسان ونأمل أن يصلنا جوابكم بالسرعه .

ع/ الأمين العام

صوره منه الى /ـ

البنك المركزى العراقى / مديرية مراقبة المصارف العامه /
اشارة الى المخابره أعلاه نرجو أرسال رصيد الموما اليه
الى ديوان هذه الأمانه العامه / الحسابات أستنادا
لأحكام القانون ١٦١ لسنة ٩٦٣ رجاء
امانة الحسابات / لأعلامنا عند أستلامكم المبلغ رجاء
امانة الحقوق (١/٧)
الأوراق العامه / للحفظ .

عبد العزيز ١٧/٨

بسم الله الرحمن الرحيم

الامانة العامة

للاموال المجمدة

العدد / ٧٢٠٦

التاريخ ١٩٧٢/٨/١٦

امانة املاك المحافظات

شعبة تثبيت الملكية

الى :- رئاسة الطائفة الموسوية في بغداد

م/ طلب معلومات

رئاسة الطائفة الموسوية
رقم خاص ١٢٢٢
التاريخ ٩٧٢/٨/١٧

نؤكد كتابنا المرقم ٣٠١٠ في ٩/ ٢/ ٩٧٢ راجين اعلامنا عن جنسية المدعو (هارون بوخنه) وهل انه من ابناء طائفتكم ليتسنى اتخاذ مايلزم بشأن الحصص العائدة له من الملك تسلسل ٦٤٠ صفاة بصره .

ع/الأمين العام

صورة منه الى /

امانة الحقوق / كتابنا اعلاه / للعلم

= الاموال المجمدة في البصرة / للعلم وانتظار النتيجة

= املاك المحافظات / تثبيت الملكية / مع المرفقات للتعقيب

الاوراق العامة / للحفظ

صلاح ١٥/ ٨

بسم الله الرحمن الرحيم

الامانة العامـة

للاموال المجمـدة

العـدد / ٢١٠٩٧

التاريخ ١٩٧٢/٦/١٥

امانـة الحقـــــــوق

شـعبة الحقوق

الى :- رئاســة الطائفه الموســويه ببغـــــداد

م/ديانـة شخـــص

رئاسة الطائفة الموسوية
رقم خاص ١٢١٩
التاريخ ١٧/٨/١٩٧٢

نوكد كتابنا المرقم ١٠٢٨٨ فـي ١٩٧٢/٤/١٦ ٠

ونرجو تزويدنا بالمعلومات المتوفره لديكم عن ديانـة الشخص المدعو داود يوسف عبدالله لعدم عثورنا ومديرية الجنسيه على قيد له ونأمل ان يصلنا جوابكم بالسرعه ٠

ع /الامين العـــام

صورة منه الى /-

امانة املاك المركز/الايجارات/ اكتابكم ٢٥١٠٣ في ٨/٨/٧٢ والمتعلق بالملك ٤٧/٤٠ عرصه ٤٠١ /علويه راجين انتظار الجواب

امانة الحقوق/ ٦/١ ق٢

الاوراق العامـــه

سـعدون/ ١٣/٨

بسم الله الرحمن الرحيم

الامانة العامة
للاموال المجمدة

(مستعجل جـــــدا)

العـــدد /
التاريخ / / ١٩٧

امانة الحقـــــوق
شعبة الحقـــوق

رئاسة الطائفة
رقم خاص ١٢٨
التاريخ ٩٧٢/٨/١٥

مديرية الجنسية العامة /الهويات

م/ جنسية شخص

نؤكد كتابنا المرقم ٢٥٨٧٢ في ٨/ ٧/ ١٩٧٢
ونرجو اعلامنا عن حالة جنسية المدعو (ريني ـ ن ـ ديفد) في الوقت الحاضر لوجود مبلغ ٩٩ / ٣٩٦ دينارا مودعه باسمه في مديرية مراقبة المصارف العامة ونامل ان يصلنا جوابكم بالسرعة.

ع/الامين العـــام

صورة منه الى /

رئاسة الطائفة الموسوية ببغداد / نؤكد كتابنا اعلاه ولنفس الغرض رجاء
البنك المركزي العراقي / مديرية مراقبة المصارف العامة / الحاقا بكتابنا المرقم ٢٥٨٧٢ في ٨/ ٧/ ١٩٧٢ راجين ارسال المبلغ اعلاه الى هذه الامانة العامة
الحسابات /استنادا لاحكام القانون رقم ١٦١ السنة ١٩٦٣ رجاء .
امانة الحســـابات/ لاعلامنا عند استلامكم المبلغ اعلاه رجاء
= الحقوق/ ٧/ ١ للتعقيب
الاوراق العـــامة

ملاح ١٢/٨

بسم الله الرحمن الرحيم

الامانة العامة
للاموال المجمدة

امانة الحقـــوق
شعبة الحقوق

يرجى الاشارة الى عدد وتاريخ هذا الكتاب وشعبة الامانة التي صدر منها عند الرد عليه

العدد / ٢٠٩٦٢
التاريخ / ٦ / ١٩٧٢

مستعجل جدا

رئاسة الطائفه الموسويه ببغداد

م/ دياتة شخـــص

نؤكد كتابنا المرقم ١٩٦٥٧ في ١/٦/١٩٧٢ للمره الثانيه
ونرجو تزويدنا بالمعلومات المتوفره لديكم عن دياتة المدعو شاؤول يونان
قمبر ونأمل أن يصلنا جوابكم بالسرعه .

ع/الأمين العـام

صوره منه الى /ـ
البنك المركزي العراقي / مديرية المصارف لعامه / أشارة الى
كتابنا أعلاه نرجو أرسال رصيد الموما اليه والبالـغ
٢٠/٦٣٤ دينارا الى ديوان هذه لأمانه /
الحسابات / أستنادا لأحكام القانون رقم ١٦١ لسنة
١٩٦٣ رجاء.
امانة الحسابات / لأعلامنا عند استلامكم المبلغ
امانة الحقوق (١/٧) للتعقيب
الأوراق العامه / للحفظ .

عبد العزيز ١٢ /٨

رئاسة الطائفة الموسوية
رقم خاص ١٢٠٥
التاريخ ١٩٧٢/٦/١٥

بسم الله الرحمن الرحيم

الامانة العامة
للاموال المجمدة

امانة الحقوق
شعبة الحقوق

يرجى الاشارة الى عدد وتاريخ هذا الكتاب وشعبة الامانة التي صدر منها عند الرد عليه

العدد ٢٠٧٨٩
التاريخ ١٢/٨/١٩٧٢

رئاسة الطائفة الموسوية
رقم خاص ١٢٠٢
التاريخ ١٤/٨/٧٢

مديرية الجنسية العامة / الهويات
م / جنسية

يرجى اعلامنا عن حالة جنسية الياهو صالح شيرازى وتحديد تاريخ اسقاطه ان كان مسقط ونامل ان يصلنا جوابكم بالسرعه رجاء .

ع/ الامين العام

صورة الى / -

امانة التصفية - نعيد لكم بطيه الاضبارة التنفيذية المرقمه ٩٤٧/٣٢٤٣ مع المرفقات مع صورة مصدقة من الابراء العام راجين انتظار جواب مديرية الجنسية وسنطلب الاضبارة منكم عند وصول الجواب لدراسة القضية وابداء المشورة رجاء .

المرفقات
اضبارة

رئاسة الطائفة الموسوية بغداد - لاعلامنا بالمعلومات المتوفرة لديكم عن الياهو صالح شيرازى ونامل ان يصلنا جوابكم بالسرعه رجاء .

امانة الحقوق (١/٦) .

الاوراق العامة .

البياتي /١٢/٨/٩٧٢

بسم الله الرحمن الرحيم

الامانة العامة

للاموال المجمدة

العدد / ٣٠٦٣٣

التاريخ ١٢ / ٨ / ١٩٧٢

امانة التصفيه

شعبة الطلبات

الى :- الطائفة الاسرائيليه

م/الاضباره ٩٦٣/٥٨٢٠

برجى اعلامنا بأسماء ورثة المتوفى اسحق عزره يوسف لاوى وعما اذا مازالو محتفظين بالجنسيه العراقيه من عدمه واعلامنا بالسرعه الممكنه .

هارون

هـ/الامين العام

صورة منه الى /-

امانة الحقوق/ الاسقاط/رجاء

الطلبات/مع المرفقات/١١٠٨/للتعقيب

ملاحظ الطلبات/للعلم رجاء

الاوراق العامه/ للحفظ .

سعدون/٩/٨

بسم الله الرحمن الرحيم

الامانة العامة
للاموال المجمدة

أمانة ..... الحقـــــوق
شعبة ..... الحقـــوق

يرجى الاشارة الى العدد والتاريخ عند الكتابة وشعبة الامانة التي صدر منها عند الرد عليه

العـدد / ٢٠٤١٢
التاريخ ١٠ / ٨ / ١٩٧٢

رئاسة الطائفة الموسيـــة ببغداد

م/ ديانة شخص

نؤكد كتابنا المرقم ٥٦٥٩ في ٦/٣/١٩٧٢
ونرجو اعلامنا بالمعلومات المتوفرة لديكم عن ديانة الشخص المدعو (حيم بابا)
ونأمل ان تصلنا جوابكم سريع .

ع/الامين العـــــام

صورة منه الى /
امانة املاك المحافظات / تثبيت الملكية/ كتابكم ٢٩٨٢٤ في ٦/٨/١٩٧٢
نرجو ملاحظة كتابنا المرقم ٥٦٥٩ في ٣٨/١٩٧٢ حول الموضوع ونرجو انتظار جواب الطائفة .

امانة الحقوق/ (١/٦
الاوراق العـــامة

طلح ٨/٩

ة الطائفة الموسوية
رقم خاص ١٢٠١
التاريخ ٧٢/٨/١٢

بسم الله الرحمن الرحيم

الامانة العامة
للاموال المجمدة

يرجى الاشارة الى عدد وتاريخ هذا الكتاب وشعبة الامانة التي صدر منها عند الرد عليه

امانة الحقوق
شعبة الحقوق

العدد / ٢٨٥٢٦
التاريخ ٢٦ / ٧ / ١٩٧٢

الى/ـ

امانة املاك المحافظات / تثبيت الملكية

م/ جنسية يهود

الحاقا بكتابنا المرقم ٢٥٤٦٣ في ١٩٧٢/٧/٤ .

اعلمتنا مديرية الجنسية العامة / الهويات بكتابها المرقم ١٠٩٠٤/٣١ في ٩٧٢/٧/١٣ لدى التدقيق عن اليهودي هارون موشي حسقيل مرودي وجدت قيد باسم هارون موشي مرودي مسقطة عنه الجنسية العراقية في البصره بالاستمارة (٤٢٢٢) وفق احكام القانون رقم [illegible] ٩٥٠ مع العلم ان الموضوع يخص القطعة ٦١ مقاطعة ٤ قصبة باب سليمان في البصره اما الثانية فلم يعثر لها على قيد .

عن الامين العام

صورة منه الى/ـ

مديرية الجنسية العامة / الهويات / كتابكم اعلاه / للعلم

رئاسة الطائفة الموسوية ببغداد / نرجو بيان المعلومات المتوفرة لديكم عن هيله حسقيل شمعون وتزويدنا بنسخة من القسام ان كانت متوفية .

امانة الحقوق (١/٦) .

الاوراق العامة

سعد ٧/٢٥

بسم الله الرحمن الرحيم

الأمانة العـامة

للامـوال المجمدة

يرجى الاشارة الى عدد وتاريخ هذا الكتاب وشعبة الامانة التي صدر منها عند الرد عليه

العـدد / ٢٧٢٩

التاريخ ٢٠ / ٧ / ١٩٧٢

امانـة الحقـــــوق

شـعبة الحقـــــوق

رئاسة الطائفة الموسوية

رقم خاص ١٤٦٧

التاريخ ٩٧٢/٧/٢٢

رئاسة الطائفة الموسوية ببغداد

م/ ديانة اشخاص

نوكد كتابنا المرقم ١٣٦٣٨ في ٦/ ٥/ ١٩٧٢

ونرجو اعلامنا بتاريخ وفاة كل من اليهود المذكورين فيه واسماء ورثتهم والقسم الخاص بهم في حالة كونهم متوفين املين الاجابة بالسرعة الممكنة.

صورمنه الى /

ع/ الامين العـــام

امانة املاك المحافظات / هامشكم في ١٥/ ٧/ ١٩٧٢ المتعلق باملاك العمادية راجين انتظار الجواب.

امانة الحقوق/ ٦/ ١ ق ٢ للتعقيب

الاوراق العامة

صلاح ١٨/ ٧

بسم الله الرحمن الرحيم

الامانة العامة
للاموال المجمدة

أمانة ..... الحقـــــــــــــوق
شعبة ..... الحقوق

يرجى الاشارة الى عدد وتاريخ هذا الكتاب وشعبة الامانة التي صدر منها عند الرد عليه

العدد / ٧٧٢٦
التاريخ ٢٠ / ٧ / ١٩٧٢

رئاسة الطائفة الموسوية
رقم خاص ١٢٦٥
التاريخ ١٩٧٢/٧/٢٢

رئاسة الطائفة الموسويـــــة
بغـــــداد

م / معلومات عن يهوديـــــــة

يرجى اعلامنا بكافة المعلومات المتوفرة لديكم عن اليهودية خاتون شلومو الياهو كوهين لعدم عثورنا و مديرية الجنسية العامة على قيد لها • آملين الاجابة بالسرعة الممكنة •

ع • الامين العام

صورة الى ــ

مديرية الجنسية العامة / الهويات / كتابكم ٣١ / ١٠٧٧٨ فـــي ١١ / ٧ / ٧٢ للعلم رجاء

امانة املاك المحافظات / تثبيت الملكية / الحاقا بكتابنا ٢٥٦٦٥ في ٥ / ٧ / ٧٢ المتعلق بالملك تسلسل ٤/ ٢/ ١٠ العزية / مقدادية راجين انتظار الجواب •

امانة الحقوق / ٦ / ١ق ٢ للتحقيب

الاوراق العامة /

العلوي ٧/١٨

بسم الله الرحمن الرحيم

الامانة العامة

للاموال المجمدة

العدد / ٢٧٧٣٩

التاريخ ٢٠ / ٧ / ١٩٧٢

امانة الحقوق

شعبة الحقوق

الى :-

رئاسة الطائفة الموسويه ببغداد

م/ معلومات عن يهود

رئاسة الطائفة الموسوية
رقم خاص ١٢٦٦
التاريخ ٢٢/٧/٩٧٢

يرجى أعلامنا بكافة المعلومات المتوفرة لديكم عن اليهودى شاؤول شلومو يتيم لعدم عثورنا ومديرية الجنسية العامه على قيد له . آملين الأجابه بالسرعه الممكنه .

ع/ الأمين العام

صوره منه الى /-

مديرية الجنسيه العامه / الهويات كتابكم المرقم ١٠٧٧٦/٣١ فى ١١/٧/٧٢ للعلم رجاء

امانة التصفيه / ألحاقا بكتابنا المرقم ٢٥٦٦١ فى ٥/٧/٧٢ المتعلق بالملك تسلسل ٩١ خالديه راجين أنتظار الجواب .

امانة الحقوق ٦/١ ق٢ للتعقيب

الأوراق العامه / لحفظ .

ع

بسم الله الرحمـن الرحيم

الامانة العامة
للاموال المجمدة

امانـة الحقوق
شـعبة الحقوق

رئاسة الطائفة الموسوية
رقم خاص ١٤٦٤
التاريخ ٩٧٢/٧/٢٣

يرجى الاشارة الى عدد وتاريخ هذا الكتاب وشعبة الامانة التي صدر منها عند الرد عليه

العـدد / ٧٧٢١
التاريخ ٢٠ / ٧ / ١٩٧٢

الى / رئاسة الطائفه الموسويه / بغداد
م / معلومات عن يهوديين

يرجى اعلامنا بكافة المعلومات المتيسره لديكم عن اليهوديين ساسون حاخام سلمان وكليله يعقوب يحيى لعدم عثورنا ومديرية الجنسيه العامه / الهويات على قيد لهما المليـــن ان يردنا جوابكم بالسرعه الممكنه .

ع٠ الامين العام

صوره منه الى :-
مديرية الجنسيه العامه / الهويات / كتابكم المرقم ٣١/ ١٠٨٣٣ في ٩٧٢/٧/١٢
للعلم رجاء
امانة التصفيه / الحاقا بكتابنا المرقم ٢٥٦٦٢ في ٩٧٢/٧/٥ المتعلق بالملك تسلسل ٤٢ حيدرخانه راجين انتظار الجواب .
امانة الحقوق ٦/ ١ ق ٢ للتعقيب
الاوراق العامه / للحفظ .

غنام ٧/١٨

بسم الله الرحمن الرحيم

الامانة العامة
للاموال المجمدة

يرجى الاشارة الى عدد وتاريخ هذا الكتاب
وشعبة الامانة التي صدر منها عند الرد عليه

العدد / ٢٧٧٢٠
التاريخ ٢٠ / ٧ / ١٩٧٢

أمانة ..... الحقوق .....
شعبة ..... الحقوق .....

رئاسة الطائفة الموسوية
رقم خاص ١٤٦٢
التاريخ ٩٧٢/٧/٢٤

الى / رئاسة الطائفه الموسويه / بغداد
م / معلومات عن يهوديه

يرجى اعلامنا بكافة المعلومات المتوفره لديكم عن اليهوديه عزيزه شاؤل نيسان لعدم عثورنا ومديرية الجنسيه العامه على قيدها . املين ان يردنا جوابكم بالسرعه الممكنه .

ه. الامين العام

صوره منه الى :-
مديرية الجنسيه العامه / الهويات / كتابكم المرقم ٣١/٣٢/١٠٣ في ١٢/٧/١٩٧٢
للعلم رجاء
امانة التصفيه / الحاقا بكتابنا المرقم ٢٥٦٦٤ في ٥/٧/١٩٧٢ المتعلق بالملك
تسلسل ٦٣٥ ميدان راجين انتظار الجواب
امانة الحقوق / ١/٦ ق ٢/ للتعقيب
الاوراق العامه / للحفظ .

غنام ٧/١٨

بسم الله الرحمن الرحيم

الامانة العامة
للاموال المجمدة

أمانة الحقوق
شعبة الحقوق

يرجى الاشارة الى عدد وتاريخ هذا الكتاب وشعبة الامانة التي صدر منها عند الرد عليه

العدد / ٧٧٧٩١
التاريخ ٢٠ / ٧ / ١٩٧٢

رئاسة الطائفة الموسوية
رقم خاص ١٤٦٢
التاريخ ٢٢/٤/١٩٧٢

البنك المركزي العراقي /
مديرية مراقبة المصارف العامة

كتابكم المرقم / مراقبة / ٦٩١٧ في ٤/ ٧ / ١٩٧٢ .
نرجو ارسال مبلغ ٥١٢٠٠ ومبلغ ٢٩٨٧٥ دينارا العائدين لليهودي اميل صالح شلومو المسقطة عنه الجنسية العراقية الى امانة الحسابات . ونأمل ان يتم ذلك بالسرعة رجاء .

ع . الامين العام

صورة الى ـ
مديرية الجنسية العراقية / الهويات / نرجو اعلامنا عن حالة جنسية جوزيف يعقوب شعيا ونأمل ان يصلنا جوابكم بالسرعة رجاء .
رئاسة الطائفة الموسوية / ببغداد / نرجو اعلامنا بالمعلومات المتوفرة لديكم عن جوزيف يعقوب شعيا ونأمل ان يتم ذلك بالسرعة رجاء .
امانة الحسابات / لاعلامنا عند استلامكم المبلغ .
امانة الحقوق / ٧ / ١
الاوراق العامة / للحفظ .

الحلوى ١٨/ ٧

بسم الله الرحمن الرحيم

الأمانة العـامة

للامـوال المجمدة

امانـة امـلاك المركـــز

شـعبة تثبيت الملكيـــه

يرجى الاشارة الى عدد وتاريخ هذا الكتاب وشعبة الامانة التي صدر منها عند الرد عليه

العـدد / ٢٧٢٢٩

التاريخ ١٩ / ٧ / ١٩٧٠

رئاســة الطائفه الموســويه ببغـــداد

م/طلب معلومات

يرجى اعلامنا عما اذا كانت المدعوه سليمـه اسحق دشتى من ابناء طائفتكم من عدمـه وفي حالـة كونها من ابناء طائفتكم اعلامنا بكافـة المعلومات المتوفره لديكم بشانهـــا .

املين ان يتم ذلك بالسرعـــه .

ع/الامين العـــام

صورة منه الى /-

امانة املاك المركز/شعبة تثبيت الملكيه /اضباره / ٥ قعيريه وكباره)

الاوراق العامـــه /للجفظ رجاء

بسم الله الرحمن الرحيم

الامانة العامة
للاموال المجمدة

امانة الحقوق
شعبة الدعاوى

يرجى الاشارة الى عدد وتاريخ هذا الكتاب
وشعبة الامانة التي صدر منها الجواب عليه

العدد /
التاريخ / / ١٩٧

امانة الاموال المجمده في البصره
م/ م/٣/ش/٩٦٩

اشاره لكتابكم ٦٥٦٧ فـي ١٩٧٢/٧/٥ .
نشيركم لكتابنا المرقم ٢٦٦٧٦ فـي ١٩٧٢/٧/١١ راجين التريث لحين ورود الجواب من رئاسة الطائفه الموسويه .

ع/الامين العـــام

صورة منه الى /-
رئاسة الطائفه الموسويه /اشاره لكتابنا اعلاه /راجين السرعة في الاجابه لطفا .
السيد جسين الزيدي /للتعقيب الموضح وجاه
امانة الحقوق /الدعاوى / للتعقيب/د / ٣٧٥ /بصره)
الدعاوى /للحفظ .
الاوراق العامه .

سعدون / ١٦ / ٧

بسم الله الرحمن الرحيم

الامانة العامة
للاموال المجمدة

يرجى الاشارة الى عدد وتاريخ هذا الكتاب وشعبة الامانة التي صدر منها عند الرد عليه

امانة الحقوق
شعبة الحقوق

العدد / ٢٦٩٩٦
التاريخ ١٢ / ٧ / ١٩٧٢

رئاسة الطائفة الموسوية
رقم خاص ١٢٤٩
التاريخ ١٦/٧/٩٧٢

رئاسة الطائفه الموسويه ببغداد
م/معلومات عن يهوديه

يرجى اعلامنا عما اذا كانت جوليت سلمان شكرجي من بنات طائفتكم او لا لعدم عثورنا ومديرية الجنسيه العامه على قيد لها .

ع/الامين العام

صورة منه الى/ظ

مديرية الجنسيه العامه / الهويات /كتابكم المرقم ١٠٤٤٤/٣١ في ٥/٧/٧٢/للعلم رجاء.
امانة املاك المركز/تثبيت الملكيه / الحاقا بكتابنا المرقم ٢٤٦١١ في ٢٨/٦/١٩٧٢
راجين انتظار الجواب

امانة الحقوق/ ٦/١ق٢/للتعقيب.
الاوراق العامه .

سعدون/ ١٩/ ٧

بسم الله الرحمن الرحيم

الامانة العامة
للاموال المجمدة

العدد /
التاريخ / / ١٩٧٢

امانة الحقوق
شعبة الدعاوى

رئاسة الطائفة الموسوية
رقم الملف ١٤٩٦
التاريخ ٩٧٢/٧/١٢

الطائفة الموسوية

م/ المتوفة روزه صالح امهارجي

يرجى اعلامنا بتاريخ وفاة اليهودية المذكورة اعلاه . نظرا لتعلق الموضوع بالدعوى ٣/ ش/ ٩٦٩ المواد الشخصيه بالبصرة . نامل ان يردنا جوابكم باقصى سرعة ممكنة رجاء .

ع/ الامين العام

صورصنه الى /

امانة الاموال المجمدة في البصرة / اشارة لكتاب المحامي السيد محمود طالب النقيب العدد ٦٢ في ٢١/ ٦/ ١٩٧٢

المحامي السيد محمود طالب النقيب/ كتابكم العدد ٦٢ في ٢١/ ٦/ ٩٧٢ لاغتظار ورود الجواب رجاء .

السيد حسين الزيدى/ لتعقيب للموضوع اعلاه رجاء

امانة الحقوق/ الدعاوى/ للتعقيب (د/ ٣٧٥) بصره

الدعاوى / للحفظ

الاوراق العامة

صلاح ٧/٩

بسم الله الرحمن الرحيم

الأمانة العامة
للاموال المجمدة

يرجى الاشارة الى عدد وتاريخ هذا الكتاب وشعبة الامانة التي صدر منها عند الرد عليه

العدد / ٢٦٦٦٢

التاريخ ١١ / ٧ / ١٩٧٢

أمانة الحقوق

شعبة الحقوق

رئاسة الطائفة الموسوية
١٤٤٥
١٩٧٢/٧/١٢

رئاسة الطائفة الموسوية ببغداد

م/ ديانة شخصين

نؤكد كتابنا المرقم ١٩٤٤٤ في ١٩٧٢/٥/٣١

ونرجو اعلامنا عن ديانة الشخصين المدعوين شموئيل وخاتون ... ى ابراهيم شمعون • املين ورود جوابكم بالسرعة الممكنة •

ع/ الأمين العام

صورصنه الى /

امانة املاك المحافظات/ تثبيت الملكية/ الحاقا بكتابنا اعلاه / واشارة لهامشكم المؤرخ ١٩٧٢/٧/٦ المتعلق بالاضبارة ٢٢/

د هوك / راجين انتظار الجواب

امانة الحقوق/ ٦/ ١ ق ٢ للتعقيب

الاوراق العامة

صلاح ١٠/ ٧

بسم الله الرحمن الرحيم

الامانة العامة
للاموال المجمدة

يرجى الاشارة الى عدد وتاريخ هذا الكتاب وشعبة الامانة التي صدر منها عند الرد عليه

امانة الحقوق
شعبة الحقوق

العدد / ٢٣٦٦٦
التاريخ ١١ / ٧ / ١٩٧٢

رئاسة الطائفة الموسوية
رقم خاص ١٢٤٤
التاريخ ١٣ / ٧ / ٩٧٢

الى / رئاسة الطائفه الموسويه ببغداد

م / جنسية يهودى

يرجى اعلامنا بكافة المعلومات المتوفره لديكم عن اليهودى موشي رحمين شيرو وتزويدنا بالقسام الشرعي الخاص بورثته في حالة وفاته لعدم عثورنا ومديرية الجنسيه العامه على قيد له املين الاجابه بالسرعه الممكنه .

ع. الامين العام

صوره منه الى :-
مديرية الجنسيه العامه / الهويات / كتابكم المرقم ٣١/١٠٢٤٠ في ٢/٧/١٩٧٢ للعلم رجاء

امانة املاك المحافظات / تثبيت الملكيه - الحاقا بكتابنا المرقم ٢٣٩٧٥ في ٢٥/٦/١٩٧٢ راجين انتظار الجواب .

امانة الحقوق ٦/١ ق ٢ للتعقيب

الاوراق العامه / للحفظ .

غنام ١٠/٧

بسم الله الرحمـن الرحيم

الامانة العامة
للاموال المجمدة

امانـة الحقوق
شـعبة الحقوق

يرجى الاشارة الى عدد وتاريخ هذا الكتاب وشعبة الامانة التي صدر منها عند الرد عليه

العـدد / ٢٦٩٥
التاريخ ١٩٧٢/٧/١١

رئاسة الطائفة الموسوية
رقم خاص ١٩٤٢
التاريخ ١٩٧٢/٧/١٢

الى / رئاسة الطائفه الموسويه ببغداد

م / جنسية يهودى

يرجى اعلامنا بكافة المعلومات المتوفره لديكم عن اليهودى اسحاق سليم حسقيل وتزويدنا بالقسام الشرعي الخاص بورثته ان كان متوفيا لعدم عثورنا ومديرية الجنسيه العامه على قيد له املين سرعة الاجابه رجاء .

ع. الامين العام

صوره منه الى :-
مديرية الجنسيه العامه / الهويات / كتابكم المرقم ٣١/١٠٢٤١ في ٢/٧/١٩٧٢
للعلم رجاء
امانة املاك المحافظات / تثبيت الملكيه - الحاقا بكتابنا المرقم ٢٣٩٧١ في ١٩٧٢/٦/٢٥ راجين انتظار الجواب
امانة الحقوق ١/٦ ق ٢ للتعقيب
الارشيف العامه / للحفظ .

غنام ٧/١٠

بسم الله الرحمن الرحيم

الامانة العامة
للاموال المجمدة

يرجى الاشارة الى عدد وتاريخ هذا الكتاب وشعبة الامانة التي صدر منها عند الرد عليه

امانة الحقوق
شعبة الحقوق

العدد / ٢٦٦٣
التاريخ ١١/٥/١٩٧

رئاسة الطائفة الموسوية
رقم خاص ١٢٤٢
التاريخ ١٢/٧/٩٧٢

الى / رئاسة الطائفه الموسويه ببغداد

م / جنسية يهودى

يرجى اعلامنا بكافة المعلومات المتوفره لديكم عن اليهودى سلمان نيسان يعقوب وتزويدنا بالقسام الخاص بورثته ان كان متوفيا لعدم عثورنا ومديرية الجنسيه العامه على قيد له . املين الاجابه باسرع وقت ممكن .

ع. الامين العام

صوره منه الى :-
مديرية الجنسيه العامه / الهويات / كتابكم المرقم ١٠٢٢١/٣١ في ٩٧٢/٧/٣
للعلم رجاء
امانة املاك المركز - تثبيت الملكيه - الحاقا بكتابنا المرقم ٢٣٩٥٧ في ٩٧٢/٦/٢٥
راجين انتظار الجواب
امانة الحقوق ١/٦ ق ٢ للتعقيب
الاوراق العامه / للحفظ .

غنام ٧/١٠

بسم الله الرحمن الرحيم

الامانة العامة
للاموال المجمدة

يرجى الاشارة الى عدد وتاريخ هذا الكتاب وشعبة الامانة التي صدر منها عند الرد عليه

امانة الحقوق
شعبة الحقوق

العدد / ٢٦٦٩٧
التاريخ ١١ / ٧ / ١٩٧٢

رئاسة الطائفة الموسوية
رقم خاص ١٢٤١
التاريخ ١٢ / ٧ / ٩٧٢

الى / رئاسة الطائفه الموسويه ببغداد
م / معلومات عن يهود

يرجى اعلامنا بكافة المعلومات المتوفره لديكم عن اليهود الياهو وطوبه وجحله اولاد صالح دانيال وتزويدنا بنسخ من القسامات الخاصه بورثتهم في حالة كونهم متوفين لعدم عثورنا ومديرية الجنسيه العامه / الهويات على قيد لهم املين الاجابه بالسرعه الممكنه .

ع. الامين العام

صوره منه الى :-
مديرية الجنسيه العامه / الهويات / كتابكم المرقم ١٠٣١٤/٣١ في ٩٧٢/٧/٣
للعلم رجاء
امانة املاك المحافظات / تثبيت الملكيه - الحاقا بكتابنا المرقم ٢٤٦٦٩ في ١٩٧٢/٦/٢٨ راجين انتظار الجواب
لمانة الحقوق ١/٦ ق ٢ للتعقيب
الاوراق العامه / للحفظ .

غنام ٧/١٠

بسم الله الرحمن الرحيم

الامانة العامة
للاموال المجمدة

يرجى الاشارة الى عدد وتاريخ هذا الكتاب وشعبة الامانة التي صدر منها عند الرد عليه

امانة الحقوق
شعبة الحقوق

العدد / ٢٦٦٣٨
التاريخ ١١ / ٧ / ١٩٧٢

١٢٤٠
١٩٧٢/٧/١٢

الى / رئاسة الطائفه الموسويه ببغداد
م / معلومات عن شخص

يرجى اعلامنا عما اذا كانت المدعوه سيسيل نعوم فرج من ابناء طائفتكم اولا وان كان يهودا تزويدنا بكافة المعلومات المتوفره لديكم عنه املين ان يردنا جوابكم بالسرعه الممكنه

ع. الامين العام

صوره منه الى :-
امانة الشركات / الحاقا بكتابنا المرقم ٣٤٤٤١ في ١٩٧٢/٦/٢٧ راجين انتظار الجواب .
امانة الحقوق ٦/١ ق ٢ للتعقيب
الاوراق العامه العامه .

غنام ٧/١٠

بسم الله الرحمن الرحيم

الأمانة العـامة

للامـوال المجمدة

يرجى الاشارة الى عدد وتاريخ هذا الكتاب وشعبة الامانة التي صدر منها عند الرد عليه

العـدد /

التاريخ / / ١٩٧

امانـة أملاك المركز

شـعبة تثبيت الملكيه

رئاسة الطائفة الموسويه

رقم خاص ١٤٢٨

التاريخ ١٩٧٢/٧/١١

رئاسة الطائفة الموسويه فى بغداد

م/ ديانة شخـــص

نؤكد كتابنا المرقم ١٦٥٤١ فى ١٨/٥/١٩٧٢

رلجين سرعة الأجابة عليه وأعلامنا •

ع/الأمين العام

صوره منه الى/ــ

تثبيت الملكيه /الأضباره (٤٧) للتعقيب

الأوراق العامه /للحفظ •

عبد العزيز ٨/٧

بسم الله الرحمن الرحيم

الأمانة العـامة

للامـوال المجمدة

يرجى الاشارة الى عدد وتاريخ هذا الكتاب وشعبة الامانة التي صدر منها عند الرد عليه

العـدد / ٤٦٠٢

التاريخ / / ١٩٧

امانـة أملاك المركز

شـعبة تثبيت الملكيه

رئاسة الطائفة الموسويه

رقم الخاص ١٤٢٧

التاريخ ١٩٧٠/٧/١١

رئاسة الطائفة الموسويه فى بغداد

م/ ديانة أمـــــراءة

نؤكد كتابنا التأكيدى المرقم ١٢٩١٢ فى ٩٧٢/٥/٣

راجين سرعة الأجابه واعلامنا ٠

ع/الأمين العام

صوره منه الى/ــ

تثبيت الملكيه / الأضباره (١٣) للتعقيب

الأوراق العامه / للحفظه٠

عبدالعزيز ٨/٧

بسم الله الرحمن الرحيم

الامانة العامة
للاموال المجمدة

يرجى الاشارة الى عدد وتاريخ هذا الكتاب وشعبة الامانة التي صدر منها عند الرد عليه

امانة الحقوق
شعبة الحقوق

العدد / ٢٦٣٣٢
التاريخ ١١ / ٧ / ١٩٧٢

رئاسة الطائفة الموسوية
رقم خاص ١٤٢٦
التاريخ ١١/٧/١٩٧٢

رئاسة الطائفه الموسويه ببغداد

م/ معلومات عن يهود

يرجى اعلامنا بكافة المعلومات المتوفره لديكم عن اليهود نسيم ونعيمه وعزيزه اولاد موشى مصرى واسحاق الياهو ينطوب وتزويدنا بالقسامات الخاصه بورثتهم ان كانو متوفين ٠لعدم عثورنا ومديرية الجنسيه العامه على قيد لهما ٠

املين سرعة الاجابه ٠

ع/الامين العام

صورة منه الى /-

مديرية الجنسيه العامه/ الهويات/كتابكم /٣١/١٠٠٢٩ فى ٢٩/٦/٧٢ للعلم رجاء

امانة املاك المحافظات /تثبيت الملكيه / الحاقا بكتابنا المرقم ٢٣٤٧٥ فى ٢١/٦/٧٢

راجين انتظار الجواب٠

امانة الحقوق/ ٦/١ق٢ /للتعقيب٠

الاوراق العامه / للحفظ٠

سعدون/ ٨/٧

بسم الله الرحمن الرحيم

الامانة العامة
للاموال المجمدة

يرجى الاشارة الى عدد وتاريخ هذا الكتاب وشعبة الامانة التي صدر منها عند الرد عليه

العدد /
التاريخ / / ١٩٧

أمانة الحقوق
شعبة الحقوق

الى /ـ
مديرية الجنسية العامة / الهويات
م/ جنسية شخص

يرجى اعلامنا عن حالة جنسية المدعو (ريغي ـ ن ـ ديفد) في الوقت الحاضر بالنظر لوجود مبلغ ٩٩/٣٩٩ دينارا مودعة باسمه في مديرية مراقبة المصارف العامة وحسبما اعلمتنا بكتابها المرقم مراقبة/٥٨٤/د في ٩٧٢/٦/٢٨ هذا ونأمل ان يصلنا جوابكم بالسرعة .

عن الامين العام

صورة منه الى /ـ
رئاسة الدائرة الموسوية / بغداد / نرجو الاحاطة بالمعلومات المتوفرة عن (ريغي ـ ن ـ ديفد)
ونأمل ان يصلنا جوابكم بالسرعة .
البنك المركزي العراقي / مديرية مراقبة المصارف العامة / مراقبة ٥٨٤ /د في ٢٨ / ٦ / ٩٧٢
نرجو انتظار جواب مديرية الجنسية رجاء .
امانة الحقوق (٧ / ١ / نسختان / للتعقيب
الاوراق العامة

سعد ٤/٧

بسم الله الرحمن الرحيم

الأمانة العـامة

للامـوال المجمدة

يرجى الاشارة الى عدد وتاريخ هذا الكتاب وشعبة الامانة التي صدر منها عند الرد عليه

العـدد /

التاريخ / / ١٩٧

امانـة الحقـــــوق

شـعبة الحقوق

رئاسة الطائفة الموسوية

١٩٢٤

٧٢/٧/٩

رئاسة الطائفه الموسويه ببغداد

م/ معلومات عن يهـــودى

يرجى أعلامنا بالمعلومات المتوفره لديكم عن اليهودى دانيل صالح ألغا بابا وتزويدنا بالقسام الشرعى الخاص بورثته فى حالة وفاته بالنظر لعدم عثورنا ومديرية الجنسيه العامـــه على قيد له ، آملين ورود جوابكم بالسرعه الممكنه ٠

ع/ الأمين العام

صوره منه الى /ـ

مديرية الجنسيه العامه / كتابكم المرقم ٣١/٩٨٨٥ فـــى ٧٢/٦/٢٧ للعلم رجاءً

امانة التصفيه / ألحاقا بكتابنا المرقم ٢٣٤٧٦ فى ٢١/٦/٩٧٢

راجين انتظار النتيجه ٠

امانة الحقوق ٦/١ ق٢ للتعقيب ٠

الأوراق العامه / للحفظ ٠

عبد العزيز ٤/٧

بسم الله الرحمن الرحيم

الامانة العامة
للاموال المجمدة

يرجى الاشارة الى عدد وتاريخ هذا الكتاب وشعبة الامانة التي صدر منها عند الرد عليه

امانة الحقوق
شعبة الحقوق

العدد / ٢٢٨٩
التاريخ ٢٧ / ٦ / ١٩٧٢

رئاسة الطائفة الموسوية
رقم خاص ١٤٤٦
التاريخ ٢٧/٦/٧٢

الى / رئاسة الطائفه الموسويه ببغداد

م / ديانة يهوديتين

يرجى اعلامنا بالمعلومات المتوفره لديكم عن ديانة اليهوديتين معتوقه اسحاق حسقيل وويزه اسحاق حسقيل وتزويدنا بنسخه من القسام الشرعي الخاص بكل واحده منهما في حالة كونهن متوفيات بالنظر لعدم عثورنا ومديرية الجنسيه العامه / الهويات على قيد لهن ونأمل ان يصلنا جوابكم بالسرعه .

ع٠ الامين العام

صوره منه الى :-
مديرية الجنسيه العامه / الهويات / كتابكم المرقم اضباره / ٣١/ ٩٢٥٤ في ١٩٧٢/٦/١٥
امانة املاك المحافظات / تثبيت الملكيه / الحاقا بكتابنا المرقم ١٨٢٢١ في ١٩٧٢/٥/٢٧ لانتظار جواب الطائفه
امانة الحقوق ٦/١ ق ٢

غنام ٦/٢٥

بسم الله الرحمن الرحيم

الامانة العامة
للاموال المجمدة

يرجى الاشارة الى عدد وتاريخ هذا الكتاب وشعبة الامانة التي صدر منها عند الرد عليه

امانة الحقوق
شعبة الحقوق

العدد / ٢٤٤٤٢
التاريخ / / ١٩٧

رئاسة الطائفة الموسوية
رقم خاص
التاريخ

الى/ـ

معاونية شرطة العلوية

م/ تبليغ يهودي

نؤكد كتابنا المرقم ١٩٥٢٠ في ١٩٧٢/٥/٣١ .
ونرجو سرعة تبليغ اليهودي حياوي بيرص هارون رشتي صاحب مكوى الخيام في شارع النظال بمراجعة هذه الامانة العامة / امانة الحقوق اثناء الدوام الرسمي لغرض تزويدنا بنسخة من القسام الشرعي الخاصة بورثة شقيقه المتوفي يعقوب بيرص هارون رشتي املين ان يتم ذلك بالسرعة الممكنة .

ع. الامين العام

صورة منه الى/ـ
مديرية شرطة الكرادة / الحاقا بكتابنا اعلاه للتأييد رجاء .
رئاسة الطائفة الموسوية / ببغداد / نؤكد كتابنا اعلاه ونرجو الاجابة باسرع وقت .
امانة التصفية / كتابكم المرقم ٢٣٠٨٥ في ٩٧٢/٦/١٩ راجين انتظار الجواب .
امانة الحقوق / ٣/١ للتعقيب .

سعد ٩٧٢/٦/٢٥

الكرادة
بلغ حياوي بيرص
٦/٢٨

بسم الله الرحمن الرحيم

الامانة العامة
للاموال المجمدة

يرجى الاشارة الى عدد وتاريخ هذا الكتاب وشعبة الامانة التي صدر منها عند الرد عليه

العدد /
التاريخ / / ١٩٧

أمانة الشركات
شعبة الامور التجاريه

رئاسة الطائفة الموسوية
رقم الخاص
التاريخ

الى / مديرية ضريبة الدخل العامه / التحرى
م / ضريبة دخل

كتابكم المرقم ٣٧/ ٢٦٢٨٠ في ١٩٧٢/٦/١٧

١- نشيركم الى كتابنا المرقم ٣١٢٧ في ١٩٧٢/٢/١٠ لم يردنا منكم الجواب حول كيفية تحقق الضريبه على المكلف حميد نور الله لسنة ٦٨/٦٧ مع العلم انه مسقطه عنه الجنسيه العراقيه بتاريخ ١٩٦٤/١٢/١٧

٢- اما بالنسبه الى المكلف صيون حسقيل اسرائيل لم نتمكن معرفة ديانته وكذلك مديرية الجنسيه العامه . لذا فقد تم استفسارنا من الطائفه الموسويه عن ديانته ولم يردنا الجواب لحد الان وحال الرد سننظر في طلبكم .

٣- واما الشخص الثالث السيد شكري صالح زكي فانه مسلم ولا علاقه لهذه الامانه العامه بالموما اليه

عن الامين العام

صوره منه الى :-
الطائفه الموسويه في بغداد / نؤكد كتابنا المرقم ٤٠١٣ في ١٩٧٢/٢/٢١ راجين سرعة الاجابه واعلامنا عن ديانة المدعو صيون حسقيل اسرائيل وجنسيته .
امانة الحقوق / كتابكم المرقم ٤٠١٣ في ١٩٧٢/٢/٢١ / للعلم رجاء
امانة الشركات / الامور التجاريه / للحفظ .

غنام ٦/٢٤

بسم الله الرحمن الرحيم

الامانة العامة
للاموال المجمدة

يرجى الاشارة الى عدد وتاريخ هذا الكتاب وشعبة الامانة التي صدر منها عند الرد عليه

العدد / ٢٤٧٨٨
التاريخ ٢٤ / ٦ / ١٩٧٢

أمانة الشركات
شعبة الامور التجاريه

رئاسة الطائفة الموسوية
رقم خاص
التاريخ

مديرية ضريبة الدخل العامه / التحرى
م/المكلف روفائيل عتيشا

كتابكم المرقم ٢٤/٣٧ ٢٥٥ في ١٩٧٢/٦/١٣ .
تعذر علينا معرفة حالة جنسية روفائيل عتيشا وقد اشعرنا مديرية الجنسيه العامه بعدم امكانها معرفة ديانة الموما اليه عليه استفسرنا من الطائفه الموسوية عن ديانه وحالتي لتاكد من ديانته وحالة جنسيته تنظر في طلبكم .

ع/الامين العـــامة

صورة منه الى /-
رئاسة الطائفه الموسويه / في بغداد /نوافد كتابنا المرقم ١٠٤٣١ في ١٩٧٢/٤/١٧ .
راجين سرعة الاجابه
امانة الحقوق/ كتابكم الموجه الى الطائفه /للعلم رجـــاء.
امانة الشركات/الامور التجاريه /للحفظ.

بسم الله الرحمن الرحيم

الأمانة العـامة

للامـوال المجمدة

يرجى الاشارة الى عدد وتاريخ هذا الكتاب وشعبة الامانة التي صدر منها عند الرد عليه

العـدد /

التاريخ / / ١٩٧

امانـة املاك المركز

شـعبة تثبيت الملكية

الى /ـ

رئاسة الطائفة الموسوية في بغداد

يرجى اعلامنا عما اذا كانت المدعوه هنيء سلمان يوسف من ابناء طائفتكم من عدمه ليتسنى لنا اجراء مايلزم بشأن السهام العائدة لها من القطعة المرقمة ١٨/٦٣٠ مقاطعة ١٥ بزايز الفضيلية علما بانها تملكت القطعة في نيسان ١٩٥٨ وهي قاصرة حسب صورة القيد املين ان يتم ذلك بالسرعة الممكنة ٠

من الامين العـام

صورة منه الى /ـ

املاك المركز/ تثبيت الملكية/ مع المرفقات / للتعقيب اضبارة ٧٨٠٧

بزايز الفضيلية ٠

ملاحظ تثبيت الملكية / للتعقيب رجاء ٠

سعد ٦/٢١

بسم الله الرحمن الرحيم

الأمانة العامة

للاموال المجمدة

يرجى الاشارة الى عدد وتاريخ هذا الكتاب وشعبة الامانة التي صدر منها عند الرد عليه

العدد / ٢٣٩٦٧

التاريخ ٢٥ / ٦ / ١٩٧٢

امانة الحقوق

شعبة الحقوق

رئاسة الطائفة الموسوية

رقم خاص ١٢١٥

التاريخ ٢٦/٦/٧٢

مدير رئاسة الطائفة الموسويه ببغداد

م/جنسية شخصين

يرجى تزويدنا بالمعلومات المتوفره لديكم عن (داود يعقوب يوناكسار) و(زكيه ابراهام رحميم) لعدم عثورنا ومديرية الجنسيه العامه على قيد لهما . املين ورود جوابكم بالسرعه الممكنه .

ع/الامين العام

صورة منه الى /-

مديرية الجنسيه العامه/الهويات/كتابكم اعلاه/للعلم رجاء

امانة املاك المحافظات/تثبيت الملكيه /الحاقا بكتابنا المرقم ١٩٩٧٣ في ٤/٦/٩٧٢ للعلم رجاء

امانة الحقوق/٣/ ١ /للتعقيب.

سعدون/٢١/٦

بسم الله الرحمن الرحيم

الأمانة العامة

للاموال المجمدة

يرجى الاشارة الى عدد وتاريخ هذا الكتاب وشعبة الامانة التي صدر منها عند الرد عليه

العدد /

التاريخ / / ١٩٧

امانة الحقوق

شعبة الحقوق

رئاسة الطائفه الموسويه ببغداد

م/قسام شرعي

نوكد للمره الثانيه كتابنا المرقم ١٥٤٦٠ في ١٩٧٢/٧/٣ .

ونرجو اعلامنا برقم وتاريخ القسام الشرعي الخاص بالتوفي هارون نسيم الياهو مصري والجهه الصادره عنها القسام .

املين الاجابه بالسرعه الممكنه .

ع/الامين العام

صورة منه الى /-

امانة املاك المركز/تثبيت الملكيه /هامشكم ٧٢/٦/١٤ والحاقا بكتابنا المرقم ١٠٥١١ في ٧٢/٤/١٨

راجين انتظار الجواب.

امانة الحقوق/ ٣/ ١١ /للتعقيب.

سعدون/ ٢١/ ٦

بسم الله الرحمن الرحيم

الأمانة العـامة

للامـوال المجمدة

يرجى الاشارة الى عدد وتاريخ هذا الكتاب وشعبة الامانة التي صدر منها عند الرد عليه

العـدد /

التاريخ / / ١٩٧

امانـة ..... الحقـــــوق

شـعبة ..... الحقوق

رئاسة الطائفة الموسويه ببغداد

م/ جنسية شخصين

يرجى تزويدنا بالمعلومات المتوفره لديكم عن (جميل وهيلدا ولدى عبدالعزيز شيرازى) وبيان تاريخ وفاتهما واسماء الورثه ان كانا يهوديا متوفين لعدم عثورنا ومديرية الجنسيه العامه على قيد لهما .

املين سرعة الاجابه رجاء.

ع/الامين العـام

صورة منه الى /ـ

مديرية الجنسيه العامه / الهويات /كتابكم اعلاه/للعلم رجا .

امانة املاك المركز/تخبيت الملكيه /الحاقا بكتابنا ١٩٦٨٥ في ٧٣/ ٧٢

للعلم .

امانة الحقوق/ ١/٣ /للتعقيب.

سـعدون / ٦/ ٢١

بسم الله الرحمن الرحيم

الامانة العامة
للاموال المجمدة

امانة ..... الحقوق .....
شعبة ..... الدخلون .....

يرجى الاشارة الى عدد وتاريخ هذا الكتاب وشعبة الامانة التي صدر منها عند الرد عليه

العدد /
التاريخ / / ١٩٧

الى / رئاسة الطائفه الموسويه ببغداد
م / ديانة شخص

يرجى تزويدنا بالمعلومات المتوفره لديكم عن ديانة (لولو ابراهيم توفيق) وتاريخ وفاتها ان كانت يهودية متوفيه والقسام الشرعي الخاص بورثتها لعدم عثورنا ومديرية الجنسيه العامه على قيد لها املين ان يتم ذلك بالسرعه الممكنه .

ع. الامين العام

صوره منه الى :-
مديرية الجنسيه العامه / الهويات / كتابكم المرقم اعباره ٣١/٩١٢٤
في ٧٢/٦/١٣ للعلم
امانة املاك المركز - تثبيت الملكيه - الحاقا بكتابنا المرقم ١٩٥١٨ في ٣١/٥/٩٧٢
راجين انتظار الجواب
امانة الحقوق ٣/ ١ للتعقيب .

غنام ٦/١٨

بسم الله الرحمن الرحيم

الامانة العامة
للاموال المجمدة

أمانة ..... الحقوق .....
شعبة ..... البحوث .....

يرجى الاشارة الى عدد وتاريخ هذا الكتاب
وشعبة الامانة التي صدر منها عند الرد عليه

العدد /
التاريخ / / ١٩٧

الى / رئاسة الطائفه الموسويه ببغداد
م / د يانة شخص

يرجى تزويدنا بالمعلومات المتوفره لديكم عن ديانة (شالوم افرايم بليول) وتاريخ وفاته ان كان يهوديا متوفيا والقسام الشرعي الخاص بورثته لعدم عثورنا ومديرية الجنسيه العامه على قيد له املين سرعة الاجابه .

ع. الامين العام

صوره منه الى :-
مديرية الجنسيه العامه / البحوث / كتابكم اصباره / ٩١٣١/٣١ في ٧٢/٦/١٣ للعلم
امانة املاك المركز - تثبيت الملكيه - الحاقا بكتابنا المرقم ١٩١٣٠ في ٩٧٢/٥/٢٩
راجين انتظار الجواب
امانة الحقوق ١/٣ للتعقيب .

غنام ٦/١٨

بسم الله الرحمن الرحيم

الامانة العامة
للاموال المجمدة

أمانة الحقـــوق
شعبة الحقوق

يرجى الاشارة الى عدد وتاريخ هذا الكتاب وشعبة الامانة التي صدر منها عند الرد عليه

العدد /
التاريخ / / ١٩٧

مستعجل جدا

رئاسة الطائفة الموسويه ببغداد
م/ ديانة شخـــص

نؤكد كتابنا المرقم ١٤٦٥٢ في ١٠/٥/١٩٧٢
راجين تزويدنا بالمعلومات المتوفرة لديكم عن ديانة الشخص المدعو (أنتونى رشيد الحايك) وتأريخ وفاته وأسماء ورثته والقسام الشرعى الخاص بالورثه فى حالـــة كونه من المتوفين لعدم عثورنا ومديرية الجنسية العامه على قيد له ٠

ع/ الأمين العام

صوره منه الى /ـ
البنك المركزى العراقى بغداد / دائرة الصرفة / الأستثمارات / كتابيكم المرقمين صيرفه /٣/ ١٨٩٩ في ٢/٥/٩٧٢ وصيرفـــة / ٣/ ٢٢٩٤ في ١٠/٦/٩٧٢ نرجو وضع أشارة عدم التصرف على السند لحين معرفة ديانة المومأ اليه وجنسيته رجاء٠
البنك المركزى العراقى / مديرية التحويل الخارجيه العامه / الشركات لنفس الغرض رجاء ٠
امانة الحقوق (١/٧) ٠

عبد العزيز ٦/١٨

الامانة العامة
للاموال المجمدة

بسم الله الرحمن الرحيم

يرجى الاشارة الى عدد وتاريخ هذا الكتاب وشعبة الامانة التي صدر منها عند الرد عليه

امانة الحقوق
شعبة الحقوق

العدد /
التاريخ / / ١٩٧

رئاسة الطائفة الموسوية
رقم خاص ١٢٠٩
التاريخ ٢١/٦/٩٧٢

الى / رئاسة الطائفه الموسويه ببغداد

م / ديانة شخص

يرجى تزويدنا بالمعلومات المتوفره لديكم عن ديانة (كرجي يوسف بنجور) وتاريخ وفاته ان كان يهوديا متوفيا والقسام الشرعي الخاص بورثته لعدم عثورنا ومديرية الجنسيه العامه على قيد له املين الاجابه باقرب وقت .

ع. الامين العام

صوره منه الى :-

مديريه الجنسيه العامه / الهويات / كتابكم المرقم اضباره ٩١٢٩/٣١ في ٩٧٢/٦/١٣ للعلم

امانة الشركات / الحاقا بكتابنا المرقم ٩١٢٩ في ٩٧٢/٥/١٩ راجين انتظار الجواب .

امانة الحقوق ١/٣ للتعقيب .

غنام ٦/١٨

بسم الله الرحمـن الرحيم

الامانة العامة
للاموال المجمدة

أمانـة الحقوق
شـعبة الحقوق

يرجى الاشارة الى عدد وتاريخ هذا الكتاب وشعبة الامانة التي صدر منها عند الرد عليه

العـدد /
التاريخ / / ١٩٧

الى / رئاسة الطائفه الموسويه ببغداد
م / ديانة اشخاص

يرجى تزويدنا بالمعلومات المتوفره لديكم عن ديانة كل من (ريمه عبد الله لاوى)
و (موريس روزه اولاد منشي ناحوم وتاريخ وفاتهم ان كانو متوفين القسام الشرعي الخاص
بوفاتهم لعدم عثورنا ومديرية الجنسيه العامه على قيد لهم املين سرعة الاجابه .

عـ الامين العام

صوره منه الى :-
مديرية الجنسيه العامه / المديات / كتابكم اضباره ٩١٣٤/٣١ في ٧٢/٦/١٢
للعلم
امانه املاك المركز - تثبيت الملكيه - الحاقا بكتابنا المرقم ١٩٥١٩ في ٩٧٢/٥/٣١
راجين انتظار الجواب رجاء
امانة الحقوق ٣/ ١ للتعقيب .

عنام ٦/١٨

بسم الله الرحمن الرحيم

الامانة العامة
للاموال المجمدة

يرجى الاشارة الى عدد وتاريخ هذا الكتاب وشعبة الامانة التي صدر منها عند الرد عليه

امانة الحقوق
شعبة الحقوق
رئاسة الطائفة الموسوية
رقم خاص ١٢٠٧
التاريخ ٢١/٦/٩٧٢

العدد / ٢٣٢٥٨
التاريخ ٢٠/٦/١٩٧٢

الى / رئاسة الطائفه الموسويه ببغداد
م / ديانة شخص

يرجى تزويدنا بالمعلومات المتوفره لديكم عن ديانة (ميرعبد الله حسقيل) وتاريخ وفاته ان كان يهوديا متوفيا والقسام الشرعي الخاص بورثته لعدم عثورنا ومديرية الجنسيه العامه على قيد له . املين ان يردنا جوابكم بالسرعه الممكنه .

ع. الامين العام

صوره منه الى :-
مديرية الجنسيه العامه / الهويات / كتابكم اضباره / ٣١/ ٩١٣٣ في ١٣/ ٦/ ٧٢ للعلم
امانة املاك المحافظات / تثبيت الملكيه - الحاقا بكتابنا المرقم ٢٠٣٧٨ في ٧/ ٦/ ٩٧٢
راجين انتظار الجواب .
امانة الحقوق ٣/ ١ للتعقيب .

غنام ١٨/ ٦

بسم الله الرحمـن الرحيم

الامانة العامة
للاموال المجمدة

امانـة الحقوق
شـعبة التحقيق

يرجى الاشارة الى عدد وتاريخ هذا الكتاب وشعبة الامانة التي صدر منها عند الرد عليه

العـدد / ٢٢٥٢
التاريخ / / ١٩٧

الى / رئاسة الطائفه الموسويه ببغداد
م / جنسية يهود

نؤكد كتابنا المرقم ١٨٢١٨ في ١٩٧٢/٥/٢٧
ونرجو اعلامنا عما اذا كان اليهود المذكورين فيه على قيد الحياة من عدمه وتزويدنا بالقسامات الخاصه بورثتهم ان كانوا متوفين لعدم عثورنا بمديرية الجنسيه العامه على قيد لهم • املين سرعة الاجابه •

ع• الامين العام

صوره منه الى :-
مديرية الجنسيه العامه / الهويات / كتابكم المرقم بصباره / ٨٢١/ ٩١٢٠ في ١٩٧٢/٦/١٣ للعلم
امانة املاك المحافظات / تثبيت الملكيه / الحاقا بكتابنا اعلاه راجين انتظار الجواب
امانة الحقوق / ١/٣ للتعقيب •

غنام ٦/١٨

بسم الله الرحمن الرحيم

الامانة العامة

للاموال المجمدة

امانة الحقوق

شعبة الحقوق

يرجى الاشارة الى عدد وتاريخ هذا الكتاب وشعبة الامانة التي صدر منها عند الرد عليه

العدد /

التاريخ / / ١٩٧

الى / رئاسة الطائفه الموسويه في بغداد

م / ديانة شخصين

يرجى تزويدنا بالمعلومات المتوفره لديكم عن ديانة الشخصين المدعوين (موشي ونسيم ولدى افرايم شباط) وتاريخ وفاتهما واسماء ورثتهما والقسام الشرعي الخاص بالورثه في حالة كونهما موسويين متوفين لعدم عثورنا ومديرية الجنسيه العامه على قيد لهمـــا املين سرعة الاجابه .

ع. الامين العـــام

صوره منه الى :-

مديرية الجنسيه العامه - الهويات / كتابكم اضباره قديمه / ٨٦٥٩/٢٦٩ في ٩٧٢/٦/٤ لانتظار الجواب رجاء .

امانة املاك المحافظات / تثبيت الملكيه - الحاقا بكتابنا ١٦٩٩٢ في ٩٧٢/٥/٢١ ولتعلق الموضوع بالملك تسلسل ٣٥ تعجيل يهود / اربيل لانتظار الجواب

اما بالنسبه لليهودي هارون رحيم زكاي فقد عثرت الجنسيه لدى التدقيق على قيد باسم (هارون حسقيل زكاي) استطلت عنه العراقيه بقرار مجلس الوزراء المرقم ٥٨٧ في ٩٥٥/٢/١٢ ولم الجنسيه ان كان هو المقصود من عدمه رجاء .

امانة الحقوق (١/٦ ق ٢)

غنام ٦/١١

بسم الله الرحمن الرحيم

الامانة العامة
للاموال المجمدة

يرجى الاشارة الى عدد وتاريخ هذا الكتاب وشعبة الامانة التي صدر منها عند الرد عليه

امانة الحقـــــوق
شعبة الحقوق

العدد /
التاريخ / / ١٩٧

رئاسة الطائفة الموسوية
رقم خاص
التاريخ

رئاسة الطائفه الموســـويه فـــي بغـــــداد
م/ديانة شـــخصين

يرجى تزويدنا بالمعلومات المتوفره لديكم عن ديانة كل من الشخصين المدعوين(خاتون شلوموطباخ وصالح عبد الله اسرائيل) وتاريخ وفاتهما واسماء ورثتهما والقسام الشرعي للورثه في حالة كونهما موسويين متوفين ولعدم عثورنا ومديرية الجنسيه العامه على قيد لهما املين سرعة الاجابه

ع/الامين العـــام
داود خماس الشـــيخ

صورة منه الى /ـ
مديرية الجنسيه العامه / الهويات/كتابكم اضباره / ٨٧٤٨/٣١ في ٧٢/٦/٦ لانتظار جواب الطائفه اعلاه ٠رجاء٠
امانة التصفيـــه/ الرهون /الحاقا بكتابنا ١٧٩٧٧ في ١٩٧٢/٥/٢٥ ٠ولتعلق الموضوع بالملك تسلسل ١٧٥ حاج فتحي لانتظار الجواب رجاء٠
امانة الحقوق/

سعدون/١٢/٦

بسم الله الرحمن الرحيم

الامانة العامة
للاموال المجمدة

يرجى الاشارة الى عدد وتاريخ هذا الكتاب وشعبة الامانة التي صدر منها عند الرد عليه

امانة الحقوق
شعبة الحقوق

العدد / ٢٢٢٢
التاريخ / / ١٩٧

رئاسة الطائفة الموسوية
رقم خاص ١١٩٩
التاريخ ١٩/٦/٩٧٢

مديرية الجنسية العامة / الهويات
م/ جنسية شخص

كتابكم أضبارة / ٣١/٨٢٢٩ فى ٢٨/٥/١٩٧٢

يرجى أعلامنا عن حالة جنسية المدعو (شاؤول يهودا نسيم) وليس (شاؤول نسيم يهودا) كما ورد بكتابكم أعلاه آملين سرعة الأجابة .

ع/ الأمين العام
داود خماس الشيخ

صوره منه الى /ـ

رئاسة الطائفة الموسويه / لتزويدنا بالعلومات المتوفرة لديكم عن ديانة الشخص المدعو (شاؤول يهودا نسيم) وتأريخ وفاته وأسماء ورثته والقسام الشرعى الخاص بالورثه فى حالة كونه متوفيا راجين سرعة الأجابة .

امانة أملاك المركز / تثبيت الملكيه / هامشكم فى ٨/٦/٩٧٢ المرفق طيا لأنتظار الجواب لتعلق الموضوع بالملك ٣٨٣/٣٥٦ بتاويين ونعيد اليكم الأضبارة رجاء .

المرفقات
١ . أضبارة
امانة الحقوق (٦/١ ق٢).

عبد العزيز ١٢/٦

بسم الله الرحمن الرحيم

الأمانة العامة

للاموال المجمدة

يرجى الاشارة الى عدد وتاريخ هذا الكتاب وشعبة الامانة التي صدر منها عند الرد عليه

العدد / ٢٩٧٦

التاريخ ١٧ / ٦ / ١٩٧٢

امانة الحقوق

شعبة الحقوق

رئاسة الطائفة الموسوية
١١٩٨
٩٧٢/٦/١٩

امانة أملاك المركز ـ تثبيت الملكيه

م/ جنسية يهودي

ألحاقا بكتابنا المرقم ١٢٩٢٥ في ١٩٧٢/٥/٣

نرسل لكم طيا صوره طبق الأصل من القسام الشرعي الخاص بالمتوفى منشى يعقوب اليابحر رجاء .

المرفقات

ع/ الأمين العام

قشام شرعي

صوره منه الى/ـ

رئاسة الطائفة الموسويه / ببغداد / نؤيد أستلامنا القسام آنف الذكر أعلاه والمرسل طي كتابكم المرقم ٥/٧٥٤/٧٢ في ٩٧٢/٥/٢٨.

امانة الحقوق ٦/١ ق٢ .

عبدالعزيز ٩/١٤

بسم الله الرحمـن الرحيم

الامانة العامة
للاموال المجمدة

امانـة ..... الحقوق .....
شـعبة ..... الحقوق .....

يرجى الاشارة الى عدد وتاريخ هذا الكتاب
وشعبة الامانة التي صدر منها عند الرد عليه

العـدد /
التاريخ / / ١٩٧

رئاسة الطائفة الموسوية
رقم خاص
التاريخ ٧٤/٦/١٩

الى / رئاسة الطائفه الموسويه ببغداد
م / قسم شرعي

يرجى تزويدنا بالقسم الشرعي الخاص بالمتوفيه كرجيه اسحاق حاخام بنيامين ان وجد واعلامنا باسماء ورثتها املين ان يردنا جوابكم بالسرعه الممكنه .

ع.ه الامين العام

صوره منه الى :-
امانة الاموال المجمده في محافظة بابل / كتابكم المرقم ٢١٣٨ في ٧٤/٦/١١ راجين انتظار الجواب
امانة املاك المحافظات / الاستغلال / بالاشاره للكتاب اعلاه للعلم رجاء
امانة الحقوق ٣/ ١ للتعقيب .

غنام ٦/١٥

بسم الله الرحمن الرحيم

الامانة العامة
للاموال المجمدة

امانة الحقوق
شعبة الحقوق

يرجى الاشارة الى عدد وتاريخ هذا الكتاب وشعبة الامانة التي صدر منها عند الرد عليه

العدد / ٢٠٩٨٢٣
التاريخ / / ١٩٧

رئاسة الطائفة الموسوية
رقم خاص ١١٩٦
التاريخ ٩/٦/١٩٧٢

الى / رئاسة الطائفه الموسويه ببغداد
م / قسام شرعي

يرجى تزويدنا بالقسام الشرعي الخاص بالمتوفي اليهودي ابراهيم منشي يوسف ان وجد واعلامنا باسماء ورثته • املين ان يردنا جوابكم بالسرعه الممكنه •

ع• الامين العـــام

صوره منه الى :ـ
امانة التصفيه / هامشكم المورخ ١٢/٦/١٩٧٢ نعيد اليكم اضبارة الملك تسلسل المرفقات ٧ جريصات / بغداد مع كافة الاوليات راجين انتظار الجواب
اضبارة مع الاوليات
امانة الحقوق ٣/١ للتعقيب •

غنام ١٥/٦

بسم الله الرحمـن الرحيم

الامانة العامة
للاموال المجمدة

أمانـة الحقوق
شـعبة الحقوق

يرجى الاشارة الى عدد وتاريخ هذا الكتاب وشعبة الامانة التي صدر منها عند الرد عليه

العـدد / ٢٠٩٠٨
التاريخ ١٩٧٢/٩/١١

الى / رئاسة الطائفه الموسويه في بغداد
م / ديانة امراءه

يرجى تزويدنا بالمعلومات المتوفره لديكم عن ديانة الامراءه المدعوه (بدور يعقوب يوسف) وتاريخ وفاتها واسماء ورثتها والقسام الشرعي الخاص بالورثه في حالة كونها موسويه متوفاة ولعـدم عثورنا ومديرية الجنسيه العامه على قيد لها املين ورود جوابكم بالسرعه الممكنه .

ع٠ الامين العام
داود خماس الشيـــخ

صوره منه الى :ـ
مديرية الجنسيه العامه / الهويات / كتابكم اضباره ٨٦٥٨/٣١ في ٩٧٢/٦/٤
لانتظار الجواب رجاء
امانة التصفيه / الرهون /ا لحاقا بكتابنا ١٧٩٧٦ في ٩٧٢/٥/٢٥ لانتظار الجواب
ولتعلق الموضوع بالملف تسلسل ٨٩٣/١ سراج الدين رجاء
امانة الحقوق (١/٦ ق ٢)

غنام ٦/١٠

بسم الله الرحمن الرحيم

الامانة العامة
للاموال المجمدة

يرجى الاشارة الى عدد وتاريخ هذا الكتاب وشعبة الامانة التي صدر منها عند الرد عليه

أمانة الحقوق
شعبة الحقوق

العدد / ٢٠٨٢٢
التاريخ ١١/٦/١٩٧٢

رئاسة الطائفة الموسويه فى بغداد
م/ ديانة أمرأة

يرجى تزويدنا بالمعلومات المتوفره لديكم عن ديانة الأمرأة المدعوة (رجينة منشى يامين) وتأريخ وفاتها وأسماء ورثتها والقسام الشرعى الخاص بالورثه فى حالة كونها موسويه متوفاة لعدم عثورنا ومديرية الجنسيه العامه على قيد لها آملين سرعة الأجابة .

ع/ الأمين العام
داود خماس الشيخ

صوره منه الى/ـ

مديرية الجنسية العامة / الهويات / كتابكم ٨٠٩٨/٤٣٧ فى ٢٥/٥/٩٧٢ الفقره (٢) لأنتظار ماسيرد من الطائفه أعلاه من معلومات رجاء.

امانة أملاك المركز / تثبيت الملكيه / ألحاقا بكتابنا ١٦٣٤٠ فى ١٧/٥/٩٧٢ لأنتظار الجواب أما بقية الأسماء فيرجى ملاحظة هامشنا المؤرخ ٦/٦/٩٧٢ المرفق طيا ولتعلق الموضوع بالملك تسلسل ١٣٤/١٩٥ رجاء .

المرفقات
١. هامش

امانة الحقوق (٦/١ق٢).

عبدالعزيز ٦/٨

بسم الله الرحمن الرحيم

الأمانة العامة

للاموال المجمدة

يرجى الاشارة الى عدد وتاريخ هذا الكتاب وشعبة الامانة التي صدر منها عند الرد عليه

العدد / ٢٠٧٧٣

التاريخ ١١/٦/١٩٧٢

أمانة الحقوق

شعبة الحقوق

رئاسة الطائفة الموسويه ببغداد

م/ قسام شرعى

نرجو تزويدنا بنسخه من القسام الشرعى الخاص بالمتوفى منشى روبين عبدالله بطاط فى حالة وجوده لديكم وبعكسه أعلامنا برقم وتأريخ القسام والمحكمه التى أصدرته ليتسنى الحصول عليه ونأمل أن يتم ذلك بالسرعه •

ع/ الأمين العام

صوره منه الى/ـ

ناجى شاؤل الياهو سموحه / لنفس الغرض أعلاه

امانة الحقوق / رسوم أداريه

امانة الحقوق (٣/١)•

عبدالعزيز ٨/٦

بسم الله الرحمن الرحيم

الأمانة العامة

للاموال المجمدة

يرجى الاشارة الى عدد وتاريخ هذا الكتاب وشعبة الامانة التي صدر منها عند الرد عليه

العدد /

التاريخ / / ١٩٧٢

أمانة الحقوق

شعبة الحقوق

مستعجل جدا

رئاسة الطائفة الموسوية في بغداد

م/ تاكيد

نؤكد كتابنا ١٢٥٣٦ في ١٩٧٢/٤/٣٠

ونرجو تزويدنا بالمعلومات المطلوبه منه عن موضوعي البحث

املين سرعة الاجابه .

ع/ الامين العام

صورة منه الى /

امانة املاك المركز/ تثبيت الملكية/ هامشكم في ٢٩/ ٥/ ١٩٧٢ والمرفق طيا لانتظار الجواب رجاء

امانة الحقوق/ ٦/ ق٢

صلاح ٦/ ٦

بسم الله الرحمن الرحيم

الأمانة العـامة

للامـوال المجمدة

يرجى الاشارة الى عدد وتاريخ هذا الكتاب
وشعبة الامانة التي صدر منها عند الرد عليه

العـدد / ٢٠٦٢٥

التاريخ / / ١٩٧

أمانـة الحقـــوق

شـعبة الحقوق

رئاسة الطائفة الموسوية في بغداد

م/ ديانة أمـــرأة

ألحاقا بكتابنا ١٩٥٢١ في ١٩٧٢/٥/٣١

يرجى صرف النظر عن موضوع تحديد ديانة المدعوه (جحله شاؤول حسقيل عليكه) حيث ظهر أن الأسم الصحيح لموضوعة البحث هـو (حجله داود سعيد) المتوفيه بتأريخ ١٨ / أيلول / ١٩٤٩ وليـس كما ورد بكتابنا أعلاه رجاء.

ع/ الأمين العام

داود خماس الشيـخ

صورة منه الى /ـ

مديرية الجنسية العامه / الهويات/ ألحاقا بكتابنا أعلاه للعلم
امانة أملاك المركز / تثبيت الملكيه / ألحاقا بكتابنا اعلاه للعلم ونرفق بطيه أضبارة الملك ٤٦ تورات للعلم رجاء .

المرفقـات

١. أضبارة

امانة الحقوق (٦/ ١ ق٢).

عبدالعزيز ٦/٧

بسم الله الرحمـن الرحيم

الامانة العامة
للاموال المجمدة

أمانـة الحقـــوق
شـعبة الحقوق

يرجى الاشارة الى عدد وتاريخ هذا الكتاب وشعبة الامانة التي صدر منها عند الرد عليه

العـدد /
التاريخ / / ١٩٧

رئاسة الطائفة الموسويه فى بغداد
م/ ديانة شخـص

يرجى تزويدنا بالمعلومات المتوفره لديكم عن ديانة الشخص المدعو (شوع أسحق جنكنة) وتأريخ وفاته وأسماء ورثته والقسائم الشرعى الخاص بالورثه فى حالة كونه موسويا متوفيا لعدم عثورنا ومديرية الجنسية العامـه على قيد له آملين سرعة الأجابة .

ع/الأمين العام
داود خماس الشيـــخ

صورة منه الى/ـ
مديرية الجنسيه العامه / الهويات/ كتابكم أضباره /٣١/٨٣٤٨ فى ٣٠/٥/٩٧٢ لأنتظار ماسيرد من الطائفه أعلاه من معلومات رجاء.
امانة أملاك المركز / تثبيت الملكيه / ألحاقا بكتابنا ١٧٦٧٨ فـــى ٢٤/٥/٩٧٢ لأنتظار الجواب لتعلق الموضوع بالقطع تسلسل ١٤٦ و١٤٥ و١٢٩/٣ مقاطعه ١٣ نعيريـــه وكياره .
امانة الحقوق (٦/١ ق٢).

عبدالعزيز ٦/٥

بسم الله الرحمن الرحيم

الامانة العامة
للاموال المجمدة

امانة الحقــــــوق
شعبة الحقــــوق

يرجى الاشارة الى عدد وتاريخ هذا الكتاب وشعبة الامانة التي يصدر منها عند الرد عليه

العدد /
التاريخ / / ١٩٧

رئاسة الطائفة الموسويه في بغداد

م/ديانة امراة

يرجى تزويدنا بالمعلومات المتوفره لديكم عن ديانة الامراه المدعوه (نعيمه حسقيل شليم) وتاريخ وفاتها واسماء ورثتها والقسام الشرعي الخاص بالورثه في حالة كونها موسويه متوفيه لعدم عثورنا ومديرية الجنسيه العامه على قيد لها آملين سرعة الاجابه.

ع/الامين العام
داود خماس الشيخ

صورة منه الى /–
مديرية الجنسيه العامه /الهويات/كتابكم ٣١/ ٨٣٦٠ في ٣٠/ ٥/ ٩٧٢/ لانتظار الجواب رجاء.
امانة التصفيه /الرهون /الحاقا بكتابنا ١٧٠٤٥ في ٢١/ ٥/ ٩٧٢ لانتظار جواب الطائفه اعلاه ولتعلق الموضوع بتسلسل الملك ٢/ ١٠٥ جوهر رجاء.
امانة الحقوق/ (٦/ ١ق٢)

سعدون / ٦/٥

بسم الله الرحمن الرحيم

الامانة العامة
للاموال المجمدة

امانة الحقوق
شعبة الحقوق

يرجى الاشارة الى عدد وتاريخ هذا الكتاب وشعبة الامانة التي صدر منها عند الرد عليه

العدد /
التاريخ / / ١٩٧

رئاسة الطائفة الموسويه فى بغداد

م/ ديانة أمـــرأة

يرجى تزويدنا بالمعلومات المتوفره لديكم عن ديانة الأمرأة المدعوه (فرحه يهودا يوسف عزره) وتأريخ وفاتها وأسماء ورثتها والقسام الشرعى الخاص بالورثه فى حالة كونها موسويه متوفاة ،لعدم عثورنا وجد يربـــــة الجنسية العامة على قيد لها آملين سرعة الأجابه ٠

ع/ الأمين العـــام
داود خماس الشيـــــخ

صوره منه الى /ـ
مديرية الجنسيه العامه / الهويات/ كتابكم أضباره / ٣١/ ٨٤٦١ فى ٣١/٥/٩٧٢ لأنتظار جواب الطائفه اعـــ
امانة أملاك المركز / تثبيت الملكيه / ألحاقا بكتابنا ١٧٥٨٨ فـــ ٢٣/٥/٩٧٢ لأنتظار الجواب ولتعلق الموضوع بالملك تسلسل ١٨١/٤ سفينه للعلم رجاء٠
امانة الحقوق (٦/١ق٢)٠

عبد العزيز ٦/٤

بسم الله الرحمن الرحيم

الامانة العامة
للاموال المجمدة

أمانة الحقوق
شعبة الحقوق

يرجى الاشارة الى عدد وتاريخ هذا الكتاب وشعبة الامانة التي صدر منها عند الرد عليه

العدد /
التاريخ / / ١٩٧

رئاسة الطائفه الموسويه فى بغداد
م/ ديانة أشخاص

يرجى تزويدنا بالمعلومات المتوفره لديكم عن ديانة الأشخاص المدرجة أسماؤهم فى أدناه مع تاريخ وفاة كل منهم وأسماء ورثتهم والقسامات الشرعيه الخاصه بالورثه فى حالة كونهم موسيين متوفين ولعدم عثورنا ومديرية الجنسيه العامه على قيود لهم آملين سرعة الأجابة ٠

١٠ أبراهيم الملقب (دوجى)
٢٠ باروخ الملقب (دودى)
٣٠ جميله الملقبه (جوى)

أولاد شميل يعقوب شعشوع ٠

ع/ الأمين العام
داود خماس الشيخ

صوره منه الى/ــ
مديرية الجنسيه العامه / الهويات / كتابكم أضباره / ٨٣٨٢/٣١ فى ٩٧٢/٥/٣٠ لأنتظار جواب الطائفه أعلاه ٠
امانة أملاك المركز / تثبيت الملكيه / ألحاقا بكتابنا ١٦٨٨٢ فى ٩٧٢/٥/٣١ لأنتظار الجواب ولتعلق الموضوع بتسلسل الملك ٣٥٤/٩ كرادة مريم رجا٠٠
امانة الحقوق (٦/١ ق٢)٠

عبدالعزيز ٦/٤

بسم الله الرحمن الرحيم

الامانة العامة
للاموال المجمدة

أمانة الحقـــوق
شعبة الحقـــوق

يرجى الاشارة الى عدد وتاريخ هذا الكتاب وشعبة الامانة التي صدر منها عند الرد عليه

العدد /
التاريخ / / ١٩٧

رئاسة الطائفة الموسوية ببغداد ٠

م/ ديانة امـــراة

يدعى اليهودي يوسف بنحاس اسحق بنحاس بانه متزوج المدعوة (جميلة رسول عمر) لذا يرجى اعلامنا بديانتها و نامل ان يصلنا جوابكم بالسرعة الممكنة رجاء ٠

ع ٠ الامين العام

صورة الى ـ

امانة الشركات / لا نتظار كتابكم جواب الطائفة علما بان الموضوع يتعلق بشـــركة بناء المساكن الوطنية المساهمة ٠

امانة الحقـــوق / ٦/ ا ق٢ ٠

العلوى ٦/٤

عبد العزيز ٦/٤

عبد العزيز ٦/٤

بسم الله الرحمن الرحيم

الامانة العامة
للاموال المجمدة

امانة الحقوق
شعبة الحقوق

يرجى الاشارة الى عدد وتاريخ هذا الكتاب وشعبة الامانة التي صدر منها عند الرد عليه

العدد /
التاريخ / / ١٩٧

مستعجل

الى / رئاسة الطائفه الموسويه في بغداد

م / ديانة شخص

نؤكد كتابنا ١٦٣٠٨ في ١٩٧٢/٥/١٧
ونرجو تزويدنا بالمعلومات المتوفره لديكم عن ديانة الشخص المدعو (شاؤول يونان قمير) والمعلومات الاخرى المطلوبه بكتابنا اعلاه لعدم عثورنا ومديرية الجنسيه العامه على قيد له املين سرعة الاجابه .

عن الامين العام
داود خماس الشيخ

صوره منه الى :-
مديرية الجنسيه العامه / الهويات / كتابكم / ٣١/ ٧٩٥٦ في ٩٧٢/٥/٢٣
لانتظار ما سيرد من الطائفه اعلاه من معلومات رجاء
البنك المركزي العراقي - مديرية مراقبة المصارف العامه / الحاقا بكتابنا اعلاه
لانتظار الجواب لطفا .

امانة الحقوق (١/٧)

نام ٣١/٥

بسم الله الرحمن الرحيم

الامانة العامة
للاموال المجمدة

يرجى الاشارة الى عدد وتاريخ هذا الكتاب
وشعبة الامانة التي صدر منها عند الرد عليه

أمانة .... الحقوق
شعبة .... الحقوق

العدد / ١١٧٧
التاريخ / / ١٩٧

مستعجل

رئاسة الطائفة الموسوية
رقم خاص ١١٧٧
التاريخ ٥/٦/١٩٧٢

رئاسة ملاحظي الاموال المجمدة في محافظة ديالى

م/ جنسية يهود يــه

الحاقا بكتابنا ١٥٥٨٩ في ١٥/ ٩/ ١٩٧٢
اعلمتنا مديرية الجنسية العامة بكتابها اضبارة / ٣١/ ٧٩٨٨ في ٢٣/ ٥/ ١٩٧٢ بانها لدى التدقيق عن (حبيبه الياهو كجل) عثر على قيد باسم (حبيبه الياهو) اسقطت عنها الجنسية العراقية في خانقين وفق احكام القانون رقم ١٢ لسنة ١٩٥١ ولا تعلم الجنسية ان كانت هي المقصوده من عدمه اما الاسم الاخر فستعلمكم عنه بكتاب لاحق للعلم رجاء.

ع/ الامين العــام

صورمنه الى /

رئاسة الطائفة الموسوية في بغداد / لتزويدنا بالمعلومات المتوفرة لديكم عن ديانة الشخص المدعو (سعود بالياهو كجل) وتاريخ وفاته واسماء ورثته والقسام الشرعي الخاص بالورثه في حالة كونه موسويا متوفيا لعدم عثورنا ومديرية الجنسية العامة على قيد له. املين ورود جوابكم بالسرعة الممكنة رجاء.

مديرية الجنسية العامة / الهويات / كتابكم المشار اليه اعلاه لانتظار جواب الطائفة الموسوية حول الموضوع رجاء.

امانة الحقوق / ٦/١ ق٢

تم ٣١/٥

صلاح ٣١/ ٥

بسم الله الرحمن الرحيم

الامانة العامة
للاموال المجمدة

يرجى الاشارة الى عدد ...
وشعبة الامانة التي صدر منها ...

امانة الحقوق
شعبة الحقوق

العدد / ١٩٥٢٣
التاريخ ٢٨ / ٥ / ١٩٧٢

رئاسة الطائفة الموسوية في بغداد

م/ ديانة امراءة

يرجى تزويدنا بالمعلومات المتوفرة لديكم عن ديانة الامراة المدعوه (مزلي موشي يهودا) وتاريخ وفاتها واسماء ورثتها والقسام الشرعي الخاص بالورثه في حالة كونها موسوية متوفية . لعدم عثورنا ومديرية الجنسية العامة على قيد لها املين سرعة الاجابة .

ع/ الامين العام

صورة منه الى /

مديرية الجنسية العامة/ الهويات / كتابكم خاصة / ٥٣/ ٧٧٦٢ في ٢٠/ ٥/ ٩٧٢
لانتظار ما سيرد من الطائفة اعلاه من معلومات رجاء .

امانة املاك المركز/ تثبيت الملكية/ الحاقا بكتابنا ١٤٩٢٦ في ١١/ ٥/ ١٩٧٢ ---
لانتظار الجواب ولتعلق الموضوع بتسلسل الملك ٣٢/ ٣٨٥
بتاوين رجاء .

امانة الحقوق/ ٦/ ١ق ٢

صلاح ٣٠/ ٥

بسم الله الرحمن الرحيم

الامانة العامة
للاموال المجمدة

يرجى الاشارة الى عدد وتاريخ هذا الكتاب وشعبة الامانة التي صدر منها عند الرد عليه

العدد / ٢١ / ١٩٥
التاريخ ٢١ / ٥ / ١٩٧٢

امانة الحقوق
شعبة الحقوق

رئاسة الطائفة الموسوية في بغداد

م/ ديانة امراءة

يرجى تزويدنا بالمعلومات المتوفرة لديكم عن ديانة (جحلة شاءوول حسقيل عليكه) وتاريخ وفاتها واسماء ورثتها والقسام الشرعي الخاص بالورثه لعدم عثورنا ومديرية الجنسية العامة على قيد لها املين سرعة الاجابه .

ع/ الامين العام

صورة منه الى /

مديرية الجنسية العامة/ الهويات/ كتابكم ٤٦٩/ ٧٩١٦ في ٢٢/ ٥/ ٩٧٢

لانتظار الجواب رجاء

امانة املاك المركز/ تثبيت الملكية/ الحاقا بكتابنا ١٤٣٨٤ في ٩/ ٥/ ١٩٧٢ لانتظار الجواب لتعلق الموضوع بتسلسل الملك ٤٦/ تورات ـ اما بقية الاسماء فيرجى ملاحظة هامشنا المؤرخ ٢٨/ ٥ ١٩٧٢ المرفق طيا رجاء .

المرفقات
١ـ هامش

امانة الحقوق/ ٣/ ١

صلاح ٣٠/ ٥

بسم الله الرحمن الرحيم

الامانة العامة
للاموال المجمدة

أمانة الحقوق
شعبة الحقوق

يرجى الاشارة الى عدد وتاريخ هذا الكتاب وشعبة الامانة التي صدر منها عند الرد عليه

العدد /
التاريخ / / ١٩٧

معاونية شرطة العلويـــــة

م/ تبليغ يهودى

يرجى تبليغ اليهودى حياوى يبرص هارون رشتي صاحب مكوى الخيل في شارع النضال بمراجعة هذه الامانة العامة اثناء الدوام الرسمي لغرض تزويدنا بنسخه من قسم شقيقه المتوفي يعقوب يبرص املين ان يتم ذلك بالسرعة الممكنة رجـــاء .

ع/الامين العـــام

صوره منه الى /
مديرية شرطة الكرادة / للتاءييد رجاء
رئاسة الطائفة الموسويه / ببغداد / يرجى تزويدنا بنسخه من القسم الشرعي الخاص بالمتوفي يعقوب يبرص هارون رشتي ان وجد واعلامنا باءسماء ورثته . املين ان ـــ يردنا جوابكم باءسرع وقت ممكن .
امانة التصنيف/ كتابكم المرقم ١٨٢٤٥ في ٢٢/ ٥/ ٩٧٢ راجين انتظار الجواب
= الحقوق/ ٣/ ١ للتعقيب

صلاح ٣٠/ ٥

بسم الله الرحمن الرحيم

الامانة العامة
للاموال المجمدة

امانة ..... الحقوق .....
شعبة ..... الحقوق .....

يرجى الاشارة الى عدد وتاريخ هذا الكتاب وشعبة الامانة التي صدر منها عند الرد عليه

العدد /
التاريخ / / ١٩٧

رئاسة الطائفة الموسوية في بغداد

م/ ديانة امراءة

يرجى تزويدنا بالمعلومات المتوفرة لديكم عن ديانة الامراءة المدعوة (سليمه شلومو سنبل) وتاريخ وفاتها واسماء ورثتها والقسام الشرعي الخاص بالورثه في حالة كونها موسوية متوفيه ولعدم عثورنا ومديرية الجنسية على قيد لها . املين ورود جوابكم بالسرعة الممكنة .

ع/ الامين العام

صورة منه الى /
مديرية الجنسية العامة / الهويات / كتابكم خاصه / ٦١/٥٤ ٧٧ في ٢٠/ ٥/ ١٩٧٢
لانتظار جواب الطائفة اعلاه رجاء .
امانة املاك المحافظات/ تثبيت الملكية/ الحاقا بكتابنا ١٤٦٢٠ في ١٠/ ٥/ ١٩٧٢ –
لانتظار الجواب ولتعلق الموضوع بتسلسل الملك ٨٤/ عزالدين
البصرة / رجـــاء .
امانة الحقوق/ ٦/ ١ق ٢

صلاح ٢٩/ ٥

بسم الله الرحمن الرحيم

الامانة العامة
للاموال المجمدة

أمانة الحقوق
شعبة الحقوق

يرجى الاشارة الى عدد وتاريخ هذا الكتاب وشعبة الامانة التي صدر منها عند الرد عليه

العدد /
التاريخ / / ١٩٧

الى /ـ
رئاسة الطائفة الموسوية في بغداد
م/ ديانة امراءة

يرجى تزويدنا بالمعلومات المتوفرة لديكم عن ديانة الامراءة المدعوة (خاتون روبين هارون لاوى) وتاريخ وفاتها واسماء ورثتها والقسام الشرعي الخاص بالورثة في حالة كونها موسويه متوفية لعدم عثورنا ومديرية الجنسية العامة على قيد لها املين ورود جوابكم بالسرعة الممكنة

داود خماس الشيخ
عن الامين العام

صورة منه الى /ـ
مديرية الجنسية العامة/ الهويات/ كتابكم اضبارة ٣١/٧٧١٥ في ١٨/٥/٩٧٢ لانتظار ماسيرد من الطائفة اعلاه من معلومات رجاء .
امانة املاك المركز / تثبيت الملكية/ الحاقا بكتابنا ١٣٦٢٤ في ١٠/٥/٩٧٢ لانتظار الجواب ولتعلق الموضوع بالملك تسلسل ٥٠٧/٢ تورات رجاء .
امانة الحقوق (٦/١ ق٢) .

سعد ٢٩/٥

بسم الله الرحمن الرحيم

الامانة العامة
للاموال المجمدة

أمانة الحقوق
شعبة الحقوق

يرجى الاشارة الى عدد وتاريخ هذا الكتاب وشعبة الامانة التي صدر منها عند الرد عليه

العدد /
التاريخ / / ١٩٧

رئاسة الطائفة الموسويه في بغداد
م/ ديانة امراءه

يرجى تزويدنا بالمعلومات المتوفره لديكم عن ديانة الامراءة المدعوه (كرجيه خاتون حسقيل) وتاريخ وفاتها واسماء ورثتها لعدم عثورنا ومديرية الجنسيه العامه على قيد لهما املين ورود جوابكم بالسرعه الممكنه .

داود خماس الشيخ
ع/ الامين العام

صورة منه الى /-
مديرية الجنسيه العامه / الهويات/ كتابكم / خاصه / ٤/٦٠ ٧٧٦ في ٢٠/٥/٧٢ لانتظار الجواب رجاءً .
امانة املاك المركز/ تلبيت الملكيه / الحاقا بكتابنا ٤٠٣٥ في ٧/٥/٧٢ لانتظار الجوابه
امانة الحقوق/ ٦/ ا ق ٢) ولتعلق الموضوع بسلسل الملك ٧٢٦/ ٣٧٧ بتاوين رجاءً .

سعدون/ ٢٩/٥

بسم الله الرحمن الرحيم

الامانة العامة
للاموال المجمدة

امانة الحقوق
شعبة الحقوق

يرجى الاشارة الى عدد وتاريخ هذا الكتاب وشعبة الامانة التي صدر منها عند الرد عليه

العدد /
التاريخ / / ١٩٧

الى / رئاسة الطائفه الموسويه في بغداد

م / ديانة شخصين

يرجى تزويدنا بالمعلومات المتوفره لديكم عن ديانة الشخصين المدعوين (شموئيل وخاتون ولدى ابراهيم شمعون) وتاريخ وفاة كل منهما واسماء ورثتهما والتسامات الخاصه بالورثه في حالة كونهما موسويين متوفين ولعدم عثورنا ومديرية الجنسيه العامه على قيد لهما املين سرعة الاجابه .

ع٠ الامين العام
داود خمامر الشيـــــخ

صوره منه الى :-
مديرية الجنسيه العامه / الهويات / كتابكم اضباره / ٧٨٢١/٣١ في ٩٧٢/٥/٢١
لانتظار الجواب رجاء .

امانة املاك المحافظات / تثبيت الملكيه / الحاقا بكتابنا ١٤٦٥٨ في ١٩٧٢/٥/١٠
لانتظار الجواب ولتعلق الموضوع بالقطعه ١٣ مقاطعه ٩١ كوي صور/ دهوك

امانة الحقوق (١/٦ ق ٢)

غنام ٥/٢٩

بسم الله الرحمن الرحيم

الامانة العامة
للاموال المجمدة

امانة .....
شعبة الحقوق

يرجى الاشارة الى عدد وتاريخ هذا الكتاب وشعبة الامانة التي صدر منها عند الرد عليه

العدد / ١٩٢١٩
التاريخ ٢٠ / ٥ / ١٩٧٢

رئاسة الطائفة الموسوية
١١٧٤
١٩٧٢/٥/٢١

رئاسة الطائفة الموسوية في بغداد
م/ ديانة امراءة

يرجى تزويدنا بالمعلومات المتوفرة لديكم عن ديانة الامراءة المدعو (هدية منشي صالح) وتاريخ وفاتها واسماء ورثتها والقسم الشرعي الخاص بالورثة في حالة كونها موسويـــــة متوفيه لعدم عثورنا ومديرية الجنسية العامة على قيد لها . املين ورود جوابكم بالسرعـة الممكنة .

ع/ الامين العـــام

صوره منه الى /
مديرية الجنسية العامة/الهويات/ كتابكم اضبارة / ٣١/ ٧٨٩٤ في ٢٢/ ٥/ ١٩٧٢
لاءنتظار الجواب رجـــاء
امانة املاك المركز/ تثبيت الملكية/ الحاقا بكتابنا ١٥٦٠١ في ١٥/ ٥/ ١٩٧٢ ولتعلق الموضوع بكتابكم ١٣٨١٨ في ٧/ ٥/ ٩٧٢ لاءنتظار الجواب رجـــاء .
امانة الحقوق/ ٦/ ١ق ٢

صلاح ٢٨/ ٥

بسم الله الرحمـن الرحيم

الامانة العامة
للاموال المجمدة

امانـة الحقوق
شعبة الحقوق

يرجى الاشارة الى عدد وتاريخ هذا الكتاب
وشعبة الامانة التي صدر منها عند الرد عليه

العـدد /
التاريخ / / ١٩٧

الى / رئاسة الطائفه الموسويه في بغداد
م / ديانة امراءه

يرجى تزويدنا بالمعلومات المتوفره لديكم عن ديانة الامراءه المدعوه (ورده حليوه) وتاريخ وفاتها واسماء ورثتها والقسام الشرعي الخاص بالورثه في حالة كونها موسويه متوفيه لعدم عثورنا ومديرية الجنسيه العامه على قيد لها املين سرعـــة الاجابه .

ع٠ الامين العام
داود خماس الشيـــــخ

صوره منه الى :-
مديرية الجنسيه العامه / الهويات / كتابكم اضباره / ٢٩٠٢/٣١ في ٩٧٢/٥/٢٢
لانتظار ما سيرد من الطائفه اعلاه من معلومات حول الموضوع
رجاء .

امانة الاموال المجمده في محافظة البصره / اشاره الى كتاب الجنسيه العامه اعلاه المعنون اليكم والمعطاة صورته الينا لانتظار الجواب رجاء

امانة الحقوق (١/٦ ق ٢)

غنام ٥/٢٧

بسم الله الرحمن الرحيم

الامانة العامة
للاموال المجمدة

امانة الشـــركات
شعبة الشـــركات

يرجى الاشارة الى عدد وتاريخ هذا الكتاب وشعبة الامانة التي صدر منها عند الرد عليه

العدد / ٨٢٤٥
التاريخ ٢٧ / ٥ / ١٩٧٢

رئاسة الطائفة اليهودية
رقم الخاص ١١٧١
التاريخ ٢٩/٥/٧٢

محكمة المواد الشخصية في الكـــرادة

م / قســـام شرعي

تأكيدا لما جاء بكتابنا المرقم ٥٥٤٨ في ٢٧/٣/١٩٧١
يرجى تزويدنا بنسخة من القسام الشرعي المرقم ١١٦/م/ ٦٩ في ٢٤/٧/١٩٦٦ .
الخاص باليهودي المتوفى ابراهيم حييم عزرا حكاك . علما بان القسام المذكور صدر من محكمتكم رجاء .

ع . الامين العام

صورة الى ـ
رئاسة الطائفة اليهودية / يرجى تزويدنا بنسخة من كتابكم المرقم ط/ ٩٦٨/١٩٦٢
امانة الحقوق / الدعاوى / اشارة الى كتابكم المرقم ٣١٨٣٤ في ٢٣/١٢/١٩٦٩
يرجى اعلامنا عما تم بشان دعوى تصحيح القسام اعلاه .
امانة الشركات / من الموفقات / الاضبارة ش م / ٣ .

العلوي ٢٤/٥

بسم الله الرحمن الرحيم

الامانة العامة
للاموال المجمدة

امانة ..... الحقـــــوق
شعبة ..... الحقـــــوق

يرجى الاشارة الى عدد وتاريخ هذا الكتاب وشعبة الامانة التي صدر منها عند الرد عليه

العدد /
التاريخ / / ١٩٧

رئاسة الطائفة الموسوية
رقم خاص ١١٧٠
التاريخ ١٩٧٤/٥/٢٩

رئاسة الطائفة الموسوية في بغداد
م/ ديانة شخص

يرجى تزويدنا بالمعلومات المتوفرة لديكم عن ديانة الشخص المدعـــــو (هارون يوسف خزمه) وتاريخ وفاته واسماء ورثته والقسام الشرعي الخاص بالورثه في حالة كونه موسويا متوفيا . لعدم عثورنا ومديرية الجنسية العامة على قيد لـه املين ورود جوابكم بالسرعة الممكنة .

ع/ الامين العام

صورة منه الى /
مديرية الجنسية العامة / الهويات / كتابكم اضبارة / ٣١/ ٧٥٨٠ في ٨٧ /٥/ ١٩٧٢ لانتظار ماسيرد من الطائفة اعلاه من معلومات حول الموضوع رجاء .
امانة املاك المحافظات / تثبيت الملكية / الحاقا بكتابنا ١٤٣٨١ في ٨/ ٥/ ٩٧٣ لانتظار الجواب ولتعلق الموضوع بالملك تسلسل ١٦٥ نقيب اضبارة ١٥٥٦م رجـــــــاء .
= الحقـــوق/ ٦/ ١ق ١

صلاح ٢٥/ ٥

بسم الله الرحمن الرحيم

الامانة العامة
للاموال المجمدة

امانة ..... الحقوق
شعبة ..... الحقوق

يرجى الاشارة الى عدد وتاريخ هذا الكتاب وشعبة الامانة التي صدر منها عند الرد عليه

العدد / ١٨٢٨٨
التاريخ ٢٧ / ٥ / ١٩٧٢

رئاسة الطائفة الموسوية في بغداد

م/ ديانة امرأة

يرجى تزويدنا بالمعلومات المتوفرة لديكم عن ديانة الامراة المدعوه (نجيه ابراهيم السلمان) وتاريخ وفاتها واسماء ورثتها في حالة كونها موسوية متوفيه . لعدم عثورنا ومديرية الجنسية العامة على قيد لها . املين ورود جوابكم بالسرعة الممكنة .

ع/ الامين العام

صوره منه الى /
مديرية الجنسية العامة / الهويات / كتابكم / اضبارة / ٣١ / ٧٥٥٤ في ١٦ / ٥ / ٩٧٢
لانتظار الجواب رجاء
امانة الحقوق / الدعاوى / الحاقا بكتابنا ١٤٣٧ في ٨ / ٥ / ١٩٧٢ لانتظار الجواب
ولتعلق الموضوع بالدعوى ٤٣ / ص / ٧٢ ابى صيدا رجاء
امانة الحقوق / ٦ / ١ ق ١

صلاح ٢٥ / ٥

بسم الله الرحمن الرحيم

الامانة العامة
للاموال المجمدة

أمانة ..... الحقوق .....
شعبة ..... الحقوق .....

يرجى الاشارة الى عدد وتاريخ هذا الكتاب وشعبة الامانة التي صدر منها عند الرد عليه

العدد / ١٨٢٨
التاريخ ٢٧ / ٥ / ١٩٧٢

رئاسة الطائفة الموسوية
سري خاص
١١٦٧
التاريخ ٢٩/٥/١٩٧٢

مديرية الجنسية العامة/ البويات

م/ جنسية يهود

يرجى اعلامنا عن حالة جنسية اليهود المدرجه اسمائهم ادناه وتحديد تاريخ اسقاط الجنسية العراقية عنهم ان كانوا مسقطين . املين ان يردنا جوابكـــم بالسرعة الممكنة .

١- الياهو حسقيل سمره
٢- روبين = =
٣- يعقوب = =

ع/ الامين العام

صوره منه الى /

رئاسة الطائفة الموسوية / بغداد / يرجى اعلامنا عما اذا كانو اليهود المذكورين اعلاه على قيد الحياة من عدمه املين الاجابه بالسرعة المستطاعة ـ

امانة املاك المحافظات/ تثبيت الملكية/ كتابكم المرقم ١٥٣٤٠ في ١٤/ ٥/ ١٩٧٢ ان اليهودي داود حسقيل سمره متوفي وقسم من ورثته مسقط عنهم الجنسية العراقيـــه راجين انتظار الجواب بالنسبة للبقيه .

= الحقوق/ ٦/ ا ق للتعقيب

صلح ٢٥/ ٥

بسم الله الرحمن الرحيم

الأمانة العامة

للاموال المجمدة

امانة الحقوق

شعبة الحقوق

يرجى الاشارة الى عدد وتاريخ هذا الكتاب وشعبة الامانة التي صدر منها عند الرد عليه

العدد / ١٨٢١٥

التاريخ ٢٣ / ٥ / ١٩٧٢

رئاسة الطائفة الموسوية

رقم خاص ١١٦٦

التاريخ ٢٩/٥/١٩٧٢

رئاسة الطائفة الموسوية ببغداد

م/ ديانة شخص

يرجى اعلامنا فيما اذا كان الدكتور يورا نستيك لال ستيك من ابناء طائفتكم ام لا ونأمل اجابتنا بالسرعة الممكنة .

ع/ الأمين العام

صورة منه الى /

امانة املاك المحافظات/ تثبيت الملكية / هامشكم في ٢٢/ ٥/ ٧٢

لأنتظار جواب الطائفة رجاء .

امانة الحقوق/ ٣/ ١

صلاح ٢٥/ ٥

بسم الله الرحمن الرحيم

الامانة العامة

للاموال المجمدة

العدد / ١٧٦٧٠

التاريخ ١٩٧٢/٥/٢٤

امانة ..... الحقوق .....

شعبة ..... الحقوق .....

الى :- رئاسة الطائفة الموسويه / ببغداد

م/ديانة شخصين

نؤكد كتابنا المرقم ١١٠٨٧ في ١٩٧٢/٤/٢٢

راجين تزويدنا بالمعلومات المتوفره لديكم عن جنسية كل من مسعوده وناجي ولدي ساسون مراد شناخه آملين أن يردنا جوابكم بالسرعه الممكنه .

ع/الأمين العام

صوره منه الى /-

امانة أملاك المحافظات/ ألحاقا بكتابنا المرقم ٨٥٠٥ في ١٩٧٢/٤/٤ راجين أنتظار الجواب

امانة الحقوق ٦/١ ق١ للتعقيب .

عبد العزيز ٢٣/٥

بسم الله الرحمن الرحيم

الأمانة العامة
للاموال المجمدة

يرجى الاشارة الى عدد وتاريخ هذا الكتاب وشعبة الامانة التي صدر منها عند الرد عليه

العدد / ٧٧٦٤
التاريخ ٢٤ / ٥ / ١٩٧٢

أمانة الحقوق ..... مستعجل جدا
شعبة الحقوق .....

رئاسة الطائفه الموسويه في بغداد
م/قسام شرعي

نوكد كتابنا ٤٠٠١ في ١٩٧١/٣/٤ .

ونرجو اعلامنا عن تاريخ وفاة الموسويه (مسعوده خانم روبين يعقوب لال) واسماء ورثتها وا لقسام الشرعي الخاص بالورثه في حالة صدورة .املين سرعة الاجابه .

ع/الامين العام
داود خماس الشيخ

صورة منه الى /ـ
امانة املاك المحافظات /تثبيت المليكيه /هامشكم في ١٠ / ٥ / ٩٧٢

المرفقات
المرفق طيا لانتظار الجواب لتعلق المو
بالملك تسلسل ١ / ١٧٤ مقام على /فهرست ١٠٥
١ـ هامش. رجاء .

امانة الحقوق/ (١/٦ ق١)

سعدون / ٢٠ / ٥

بسم الله الرحمن الرحيم

الأمانة العامة

للاموال المجمدة

يرجى الاشارة الى عدد وتاريخ هذا الكتاب وشعبة الامانة التي صدر منها عند الرد عليه

العدد / ١٧٢٦٨

التاريخ ٢٩ / ٥ / ١٩٧٢

أمانة الحقوق

شعبة الحقوق

١١٦٠

التاريخ ٢٤/٥/٧٢

رئاسة الطائفة الموسويه ببغداد

م/ قسام شرعي

يرجى تزويدنا بنسخه من القسام الشرعي الخاص بالمتوفيه اسحق حسقيل مشعل ان وجد واعلامنا باسماء ورثتها • اكملين ان يردنا جوابكم بالسرعه الممكنه •

ع/ الامين العام

صورة منه الى /-

امانة املاك المركز/ تثبيت الملكيه / هامشكم في ٩/٥/٧٢

المتعلق بالملك ٢١/٣ مقاطعه ١٣ نعيريه

وكيارة راجين انتظار الجواب

امانة الحقوق/ ٣/١ للتعقيب

بسم الله الرحمن الرحيم

الأمانة العامة

للاموال المجمدة

أمانة املاك المركز

شعبة تثبيت الملكية

يرجى الاشارة الى عدد وتاريخ هذا الكتاب وشعبة الامانة التي صدر منها عند الرد عليه

العدد / ١٠٠١٧

التاريخ ٢١/٥/١٩٧٢

١١٥٧

٢٢/٥/٩٧٢

رئاسة الطائفة الموسوية / بغداد

م/ طلب شهادة وفاة

يرجى تزويدنا بشهادة وفاة الموسوى صالح يهودا ابراهيم المتوفي ببغداد وبتاريخ ٢١/٦/٩٦١ ليتسنى لنا استخراج قسام شرعي على ضوءها املين ان يتم ذلك بالسرعة .

صوره منه الى /

ع/ الأمين العام

امانة املاك المركز/ شعبة تثبيت الملكية/ اضبارة ٢٩٢ آ بزايز الفضيلية

ملاحظ تثبيت الملكية / للتعقيب

صلاح ١٧/ ٥

بسم الله الرحمـن الرحيم

الامانة العامة
للاموال المجمدة

يرجى الاشارة الى عدد وتاريخ هذا الكتاب وشعبة الامانة التي صدر منها عند الرد عليه

العـدد /
التاريخ / / ١٩٧

رئاسة الطائفة الموسوية
رقم خاص
التاريخ

أمانـة الحقـــــوق
شـعبة الحقوق

رئاسة الطائفة الموسوية فى بغـــداد

م/ ديانة شـــخص

يرجى تزويدنا بالمعلومات المتوفرة لديكم عن ديانة الشخص المدعو (مراد الياهو صالح عبدالله جورى) وتاريخ وفاته واسماء ورثته والقسام الشرعى الخاص بالورثـــة فى حالة كونه موسويا متوفيا لعدم عثورنا ومديرية الجنسية العامة على قيد له • آمـلين سرعة الاجابة •

ع • الامين العام

صورة الى —
مديرية الجنسية العامة / الهويات / كتابكم ١١٢٦/ ٧٣٠١ فـــى ١١/ ٥/ ٩٧٢ الفقرة (٢) لا نتظار جواب الطائفة اعلاه رجاء •
امانة املاك المحافظات / تثبيت الملكية / الحاقا بكتابنا ٧٥٤٢ فـــى ٣/٢٦/ ٩٧٢ لانتظار الجواب بخصوص موضوع البحث اعلاه اما بخصوص اليهودى (ابراهيم الياهو صالح عبدالله جورى) فقد اعلمتنا الجنسية بكتابها اعلاه بأنه لازال محتفظا بالجنسية العراقية وقد حضر الى ادارتها بتاريخ ٩/ ٥/ ٧٢ ولتعلق الموضوع بالملك تسلسل ١/ محرم عيشة ــ هنديـة بابل رجاء •
امانة الحقوق / ٦/ ١ق ١)

الحلوى ١٧/ ٥

بسم الله الرحمن الرحيم

الامانة العامة
للاموال المجمدة

أمانة الحقوق
شعبة البت ون

يرجى الاشارة الى عدد وتاريخ هذا الكتاب وشعبة الامانة التي صدر منها عند الرد عليه

العدد /
التاريخ ١٥ / ٥ / ١٩٧٢

رئاسة الطائفة الموسوية في بغداد

م/ ديانة امراءة

نؤكد كتابنا ٩٩٢٤ في ١٣/٤/١٩٧٢
ونرجو تزويدنا بالمعلومات المتوفرة لديكم عن ديانة الامرأة المدعوه (سين يهودا شوحيط) وتاريخ وفاتها واسماء ورثتها والقسم الشرعي الخاص بالورثة في حالة كونها موسوية متوفية . املين سرعة الاجابة .

ع/الامين العام
داود خماس الشيخ

صورة منه الى /
امانة املاك المركز/ تثبيت الملكية / الحاقا بكتابنا اعلاه وهامشكم المؤرخ في ٣٠/٤/١٩٧٢ والمرفق طيا لانتظار الجواب ولتعلق الموضوع بالملك تسلسل ٢/ ٩٨ كبيسات رجاء .

المرفقات
١ـ هامش

امانة الحقوق/ ٦/ ق١

صلاح ٥/١٧

بسم الله الرحمن الرحيم

الامانة العامة
للاموال المجمدة

امانة الحقوق
شعبة الحقوق

يرجى الاشارة الى عدد وتاريخ هذا الكتاب وشعبة الامانة التي صدر منها عند الرد عليه

العدد / ١٦٩٨٤
التاريخ ١٥/ ١٠/ ١٩٧٢

رئاسة الطائفة الموسوية في بغداد

م/ ديانة شخص

يرجى تزويدنا بالمعلومات المتوفرة عن ديانة الشخص المدعو (اسحق يعقوب حلاية) وتاريخ وفاته واسماء ورثته والقسام الشرعي الخاص بالورثة في حالة كونه موسويا متوفيا لعدم عثورنا ومديرية الجنسية العامة على قيد له . آملين سرعة الاجابة .

ع. الامين العام

صورة الى ـ
مديرية الجنسية العامة / الهويات / كتابكم اضبارة ٣١/ ٧ ٧٠٥ في ٨/ ٥/ ٩٧٢
لا نتظار الجواب من الطائفة اعلاه رجاء .
امانة املاك المحافظات / تثبيت الملكية / الحاقا بكتابنا ١١٨٤٨ في ٢٥/ ٤/ ٧٢
لا نتظار الجواب لتعلق الموضوع بالملكين تسلسل ١٥٠ و ١٥١ تكية الاضبارة المرقمة ٣٨١م و ٤١٩م رجاء .
امانة الحقوق (١٦ ق ١)

العلوى ١٧/ ٥

بسم الله الرحمن الرحيم

الامانة العامة
للاموال المجمدة

أمانة الحقوق
شعبة الحقوق

يرجى الاشارة الى عدد وتاريخ هذا الكتاب وشعبة الامانة التي صدر منها عند الرد عليه

العدد /
التاريخ / / ١٩٧٢

رئاسة الطائفة الموسوية في بغداد

م/ ديانة شخصين

يرجى تزويدنا بالمعلومات المتوفرة لديكم عن ديانة الشخصين المدونين (ادور وفكتوريا ولدى شميل يعقوب شعشوع) وتاريخ وفاتهما واسماء ورثتهما وكذلك القسام الشرعي الخاص بورثة كل منهما في حالة كونه متوفيا • لعدم عثورنا ومديرية الجنسية العامة على قيد لهما • آملين سرعة الاجابة •

ع • الامين العام

صورة الى —
مديرية الجنسية العامة / الهويات / كتابكم ٣٦٩/ ٧١٦٤ في ٩/ ٥/ ٩٧٢
لا نتظار ما سيرد من الطائفة اعلاه من معلومات رجاء •
امانة املاك المركز / تثبيت الملكية / الحاقا بكتابنا ١٣١٩١ في ٤/ ٥/ ٩٧٢
لا نتظار الجواب ولتعلق الموضوع بالملك تسلسل
٧/ ٣٥٤ كرادة مريم لاجاء •
امانة الحقوق ٦/ ١ق١

العلوي ١٧/ ٥

بسم الله الرحمن الرحيم

الأمانة العامة

للاموال المجمدة

يرجى الاشارة الى عدد وتاريخ هذا الكتاب وشعبة الامانة التي صدر منها عند الرد عليه

العدد / ١٦٤٦٢

التاريخ / ٥ / ١٩٧٢

أمانة الحقوق

شعبة الحقوق

رئاسة الطائفة الموسويه ببغداد

م/ قسم شرعي

١١٤٥

٩٧٢/٥/٢١

يرجى تزويدنا بنسخه من القسم الشرعي الخاص بالمتوفى اليهودي يعقوب بيرص هارون رشتي الذي توفي بتأريخ ٢٠/١١/١٩٦٥ مع بيان أسماء ورثته آملين أن يتم ذلك بالسرعه الممكنه .

ع/ الأمين العام

داود خماس الشيخ

صوره منه الى /-

امانة الشركات/ هامشكم المؤرخ ١١/٥/٩٧٢ راجين الأنتظار الجد

امانة الحقوق ٣/١ للتعقيب.

عبد العزيز ١٥/٥

بسم الله الرحمن الرحيم

الامانة العامة

للاموال المجمدة

العدد / ١٢٩٩٤٤

التاريخ / ٥ / ١٩٧٤

١٧

رئاسة الطائفة الموسوية

١١٤٤

١٩٧٤/٥/٢١

التاريخ

امانة املاك المركز

شعبة تثبيت الملكيه

الى :-

رئاسة الطائفه الموسويه بغداد

م/تسلسل ١٧/ ١٥٠ بتاوين

لغرض التأكد من جنسية مالك العقار اعلاه

يرجى اعلامنا عما اذا كان الياس شمعون غزال من ابناء الطائفه الموسويه من عدمه ونأمل سرعة الاجابه .

ع/الامين العام

صورة منه الى /-

مديرية طابو الكراده الشرقيه /كتابكم ١٨٨ في ١١/٤/٧٢ للعلم وانتظار ورود الجواب .

تثبيت الملكيه /للتعقيب/اضباره /١٤٤١

ملاحظ تثبيت الملكيه /للتعقيب .

سعدون / ١٥ / ٥

بسم الله الرحمن الرحيم

الامانة العامة

للاموال المجمدة

ـة الطائفة الموسوية
رقم خاص ١١٤٢
التاريخ ٢١/٥/٩٧٢

العدد / ١١٣٤٢

التاريخ ١٧/٥/١٩٧٢

امانة الحقوق

شعبة الحقوق

الى :-

رئاسة الطائفه الموسويه ببغداد

م/قسام شرعى

يرجى تزويدنا بنسخه من القسام الشرعى الخاص بالمتوفى اليهودى يامين خاخام عزره كوهين ان وجد والا اعلامنا باسماء ورثته .

املين ان يردنا جوابكم باسرع وقت ممكن .

ع/الامين العام

صورة منه الى /-

امانة التصفيه /الرهون/ ١٤٤١٠ فى ٩/٥/٧٢ لدى تدقيق سجل المتوفين لم نجد له قيدا راجين انتظار الجواب.

امانة الحقوق/ ٣/١/ للتعقيب.

سعدون/ ١٤/٥

بسم الله الرحمن الرحيم

الأمانة العـامة

للامـوال المجمدة

يرجى الاشارة الى عدد وتاريخ هذا الكتاب وشعبة الامانة التي صدر منها عند الرد عليه

العـدد / ١٦٥٤١

التاريخ ١٨/٥/١٩٧٢

أمانـة الحقـــوق

شـعبة الحقوق

رئاسة الطائفة الموسوية

١١٤٤

٩٧٢/٥/٢١

رئاسة الطائفة الموسويه ببغداد

م/ديانة شخـــص

يرجى أعلامنا فيما أذا كان الشخص المدعو نصورى نعوم صباغ من أبناء طائفتكم من عدمه آملين أن يردنا جوابكم بالسرعه الممكنه .

ع/الأمين العام

صوره منه الى /ـ

امانة أملاك المركز / تثبيت الملكيه / هامشكم المؤرخ فـــــ ١٣/٥/١٩٧٢ المتعلق بالملك تسلسل ٤٤٠

كرادة مريم راجين أنتظار الجواب.

امانة الحقوق ٣/١ للتعقيب.

عبد العزيز ١٦/٥

بسم الله الرحمن الرحيم

الامانة العامة

للاموال المجمدة

رئاسة الطائفة الموسوية
رقم خاص ١١٤١
التاريخ ١٣/٥/٩٧

العدد / ١٦٥٩٩

التاريخ ١٨/٥/١٩٧٢

امانة **الحقوق**

شعبة **الحقوق**

الى :- رئاسة الطائفه الموسويه ببغداد

م/ قسام شرعى

يرجى اعلامنا باسماء ورثة اليهودى المتوفى ابراهيم منشى يوسف وتزويدنا بالقسام الخاص به ونأمل ان يتم ذلك بالسرعه الممكنه رجاء

ع/الامين العام

صورة منه الى /-

امانة املاك المركز/تثبيت الملكيه /هامشكم/فى ١٣/٥/١٩٧٢ راجين انتظار رئاسة الطائفه الموسويه علما بأن الموضوع يتعلق بالملك ٢/١٦٤ حمام المالح رجاء

امانة الحقوق/ ١/٣

سعدون/ ١٦/٥

بسم الله الرحمن الرحيم

الأمانة العامة

للاموال المجمدة

أمانة الحقوق

شعبة الحقوق

يرجى الاشارة الى عدد وتاريخ هذا الكتاب وشعبة الامانة التي صدر منها عند الرد عليه

العدد /

التاريخ / / ١٩٧

رقم خاص

امانة التصفيه / الرهون المحترم

م/ديانة امـــرأه

الحقنا بكتابنا ٧٥٢٣ فى ١٩٧٢/٣/٢٦

أعلمتنا الطائفة الموسويه فى بغداد بكتابها ٦٧٤ فى ١٩٧٢/٤/٣

بأن ليس من أبناء طائفتهم من يسمى (ملى ولتر فينيكس) علما أن

الموضوع يتعلق بالملك تسلسل ٣٤٣/٧٠٩ دوريين للعلم رجاء.

ع/ الأمين العام

داود الخماس الشيخ

صوره منه الى /ـ

مديرية الجنسيه العامه / الهويات/ الحاقا بكتابنا المشار اليه أعلاه للعلم رجاء.

رئاسة الطائفة الموسويه فى بغداد / اشارة الى كتابكم أعلاه راجين تزويدنا بالمعلومات المطلوبه عن ديانة الأمرأة الأخرى المشار اليها بكتابنا المذكور آنفا والمدعوه (لولو يعقوب حلانه) وبالسرعه الممكنه .

عبد العزيز ١٦/ ٥ امانة الحقوق (٦/ ١ ق ١).

بسم الله الرحمن الرحيم

الامانة العامة
للاموال المجمدة

امانة الحقوق
شعبة الحقوق

يرجى الاشارة الى عدد وتاريخ هذا الكتاب وشعبة الامانة التي صدر منها عند الرد عليه

العدد / ١٦٥٠٧
التاريخ / ٥ / ١٩٧٢

مستعجل

رئاسة الطائفة الموسويه في بغداد
م/ ديانة شخص

نؤكد كتابنا ٥٦٨١ في ١٩٧٢/٣/٧
ونرجو تزويدنا بالمعلومات المتوفره لديكم عن ديانة الشخص المدعو (أيليا شماس جزراوي) وتأريخ وفاته واسماء ورثته والقسام الشرعي الخاص بالورثه في حالة كونه متوفيا آملين ورود جوابكم بالسرعة الممكنة .

ع/ الأمين العام
داود خماس الشيخ

صوره منه الى/ـ
امانة التصفيه / الطلبات/ كتابكم ١١٩٠٣ في ١٩٧٢/٤/٢٥ لأنتظار جواب الطائفه أعلاه حول الموضوع رجاء .
امانة الحقوق (٦/١ ق ١).

عبدالعزيز ٥/١٦

بسم الله الرحمن الرحيم

الامانة العامة
للاموال المجمدة

امانة .....
شعبة .....

يرجى الاشارة الى عدد وتاريخ هذا الكتاب وشعبة الامانة التي صدر منها عند الرد عليه

العدد / ١٦٥٢٦
التاريخ ١٨ / ٥ / ١٩٧٢

رئاسة الطائفة الموسوية
الرقم ١١٤٧
التاريخ ٢١/٥/١٩٧٢

رئاسة الطائفة الموسوية في بغـــداد

م / ديـانه شخص

يرجى تزويدنا بالمعلومات المتوفرة لديكم عن ديانة الشخص المدعو (جميل منشي حكيم) واسماء ورثته والقسام الشرعي الخاص بالورثة في حالـــة كونه متوفيا • لعدم عثورنا ومديرية الجنسية العامة على قيد له املين وروف جوابكم بالسرعة الممكنة •

ع/ الامين العام

صوره منه الى /
مديرية الجنسية العامة/ الهويات /كتابكم اضبارة / ٣١/ ٧١٥٦ في ٩/ ٥/ ١٩٧٢ لانتظار ماسيرد من الطائفة اعلاه من معلومات حول الموضوع رجاء
امانة الشركات/ الحاقا بكتابنا ١٣١٩٢ في ٤/ ٥/ ١٩٧٢ ولانتظار الجواب علما ان الموضوع يتعلق بالعلاقة الفارقه (الزنجيل) اضبارة ش/ ٣٨٢ رجاء •
= الحقوق/ ٦/ ١ ق ١

صلاح ١٦/ ٥

بسم الله الرحمن الرحيم

الامانة العامة
للاموال المجمدة

امانة الحقـــــوق
شعبة الحقوق

يرجى الاشارة الى عدد وتاريخ هذا الكتاب وشعبة الامانة التي صدر منها عند الرد عليه

العدد / ١٦٥٠٨
التاريخ ١٨/٥/١٩٧٢

(مستعجل)

رئاسة الطائفة الموسوية في بغداد
م/ ديانة امـــــرأة

الرقم العام ١١٤٦
التاريخ ٢١/٥/١٩٧٢

يرجى تزويدنا بالمعلومات المتوفره لديكم عن ديانة الأمرآه المدعوه (ألبرتيـــن شمعون حسقيل جميجي) وأسماء ورثتها والقسام الشرعي الخاص بالورثه في حالـــة كونها متوفاة لعدم عثورنا ومديرية الجنسية العامه على قيد لها آملين جوابكم بالسرعه الممكنه .

ع/ الأمين العـــام
داود خماس الشيـــخ

صوره منه الى /ـ
مديرية الجنسيه العامه / الهويات/ كتابكم ٦٤/٦٩٧٣ في ٧/٥/١٩٧٢ لأنتظار ما سيرد من الطائفه أعلاه من معلومات ونرجو موافاتنا ببقية الأسماء بالسرعـــة الممكنه .

امانة الشركات/ الحاقا بكتابنا ١١٢٠٨ في ٢٢/٤/١٩٧٢ أعلمتنا الجنسيه بكتابها أعـــلاه بالمعلومات المدرجة في أدناه أما بقية الأسماء فسنوافيكم بالمعلومـــات المطلوبه عن حالة جنسيتهم حال ورودها من الجنسيه علما أن الموضوع يتعلق بالشركه الأفريقيه العراقيه .

١. فؤاد نسيم عزرا خلاصجي / توفي بتاريخ ٢٧/٢/١٩٦٤ وكان محتفظا بالجنسيـــة العراقيه لحين وفاتـــه .
٢. أغابابا موشي حاي أغابابا / = = ١٦/٩/١٩٦١ = = = = = .
٣. فؤاد يهودا شميل آل جيتايات / أسقطت عنه الجنسيه العراقيه بموافقة رئاســـة ديوان رئاسة الجمهوريه بكتابها ٣٠٠٦ في ٢٢/٤/١٩٧٢ والمبلغ الينـــا بكتاب وزارة الداخليه ق. س/ أجانب/ ٣٩٦٠ في ٢٧/٤/١٩٧٢ راجـــن ملاحظة منشورنا ١٣٠٩٤ في ٤/٥/١٩٧٢.

امانة الحقوق (٦/١ ق١).

عبد العزيز ١٦/٥

بسم الله الرحمن الرحيم

الامانة العامة
للاموال المجمدة

امانة ..... الحقـــوق
شعبة ..... الحقوق

يرجى الاشارة الى عدد وتاريخ هذا الكتاب وشعبة الامانة التي صدر منها عند الرد عليه

العدد / ١٢٢٠٨
التاريخ ١٧ / ٥ / ١٩٧

مديرية الجنسية العامة / الهويات

م/جنسية شخص

اشارة الى كتابكم اضبارة / ٣١/ ٧٢٥١ فـــي ١٠/ ٥/ ١٩٧٢

يرجى اعلامنا عن حالة جنسية الشخص المدعو (شاءول يونان قمير) الوارد في كتاب البنك المركزي العراقي ـ مديرية مراقبة المصارف العامة المرقم ٣٨٨/د فـــي ٦/ ٥/ ١٩٧٢ وتاريخ اسقاط الجنسية العراقية عنه في حالة كونه من المستطيـــن املين ورود جوابكم بالسرعة الممكنة .

ع/الامين العام

صوره منه الى /
رئاسة الطائفة الموسوية في بغداد / ١ـ تزويدنا بالمعلومات المتوفرة عن ديانة ورثة والقسم الشرعي الخاص بورثة موضوع البحث اعلاه في حالة كونه موسويا متوفيا .
٢ـ تزويدنا باسماء ورثة القسم الشرعي الخاص بالموسوى المتوفـــي الياهو عبود عاليا هوال جريله . املين ورود جوابكم بالسرعة الممكنة رجـــاء .
البنك المركزي العراقي / مديرية مراقبة المصارف العامة / اشارة الى الكتابين اعلاه ولا انتظار الجواب رجاء

امانة الحقوق/ ٧/ ١

صلاح ١٤/ ٥

بسم الله الرحمن الرحيم

الامانة العامة

للاموال المجمدة

العدد / ١٥٨١٤

التاريخ ١٦/ ٥/ ١٩٧٢

امانة الحقوق

شعبة الحقوق

الى :- محافظة بابل/ امانة الأموال المجمده

م/ شرعي

الحاقا بكتابنا المرقم ٢٩١١ في ٧/ ٢/ ١٩٧٢

نرفق لكم بطيه القسام الشرعي المرقم ٧٩/ ح/ ١٩٧٢ قسمة ٣/ ٤/ ١٩٧٢ والخاص باليهوديه فرحه الياهو حلاوي حسب طلبكم رجاء .

المرفقات

قسام

ع/ الأمين العام

صوره منه الى /-

امانة أملاك المحافظات / تثبيت الملكيه / اشارة الى كتابنا أعلاه / للعلم رجاء.

رئاسة الطائفه الموسويه / بغداد / نؤكد كتابنا التأكيدي المذكور أعلاه ونرجو سرعة الأجابه .

امانة الحقوق (٣/ ١).

بسم الله الرحمن الرحيم

الامانة العامة
للاموال المجمدة

العدد /
التاريخ / / ١٩٧

امانة الحقوق
شعبة الحقوق

(مستعجل)

رئاسة الطائفه الموسويه في بغداد
م/ ديانة شخص

نؤكد كتابنا ٩٣٩١ في ١٠/٤/١٩٧٢
ونرجو تزويدنا بالمعلومات المتوفرة لديكم عن ديانة الشخص المدعو (شلومو يوسف حيم خزمه) وتأريخ وفاته واسماء ورثته والقسام الشرعي الخاص بالورثه في حالة كونه من المتوفين آملين ورود جوابكم بالسرعه الممكنه .

ع/ الأمين العـــام
داود خماس الشيخ

صوره منه الى /-
امانة أملاك المركز / تثبيت الملكيه / الحاقا بكتابنا أعلاه وأشارة الـــى هامشكم المؤرخ ٧/٥/٩٧٢ والمرفق طيا لأنتظـــار الجواب ولتعلق الموضوع بالملك تسلسل ١/٣٣١ البوجمعه رجاء .

المرفقـات
١. هامش

امانة الحقـــوق (٦/١ق١).

عبدالعزيز ١١/٥

بسم الله الرحمن الرحيم

الامانة العامــة

للاموال المجمــدة

العــدد / ١٥٨٠٩

التاريخ ١٦ / ٥ / ١٩٧٢

امانــة الحقوق

شــعبة الحقوق

رئاسة الطائفه الموسويه
١١٢٥
١٧/٥/٩٧٢

الى :ـ رئاسة الطائفه الموسويه في بغداد

م / ديانة امراءه

يرجى تزويدنا بالمعلومات المتوفره لديكم عن ديانة الامراءه المدعوه (صالحه ساسون زبيده) وتاريخ وفاتها واسماء ورثتهـــــا والقسام الشرعي الخاص بالورثه في حالة كونها من المتوفين لعدم عثورنا ومديرية الجنسيه العامه على قيد لها املين ورود جوابكم بالسرعه الممكنه

عـ الامين العام

داود خماس الشيـــــخ

صوره منه الى :ـ

مديرية الجنسيه العامه / الهويات / كتابكم اضباره / ٣١/ ٦ في ٧/ ٥/ ٩٧٢ لانتظار جواب الطائفه اعلاه رجاء .

امانة املاك المركز ـ تثبيت الملكيه ـ الحاقا بكتابنا ١١٠٨٥ في ٢٢/ ٤/ ٩٧٢ لانتظار الجواب ولتعلق الموضوع بالملك تسلسل ٩٢/عبيد رجاء

امانة الحقوق [١/٦ ق ١]

بسم الله الرحمن الرحيم

الامانة العامة
للاموال المجمدة

العدد / ١٥٨٠٧
التاريخ ١٦/ ٥ / ١٩٧٢

امانة الحقوق
شعبة الحقوق

الى / رئاسة الطائفه الموسويه في بغداد
م / ديانة شخص

يرجى تزويدنا بالمعلومات المتوفره لديكم عن ديانة الشخص المدعو (يعقوب يهودا حسقيل) وتاريخ وفاته واسماء ورثته والقسام الخاص بالورثه في حالة كونه من المتوفين لعدم عثورنا ومديرية الجنسيه العامه على قيد له . املين ورود جوابكم بالسرعه الممكنه .

ع. الامين العام

صوره منه الى :-
مديرية الجنسيه العامه / الهويات / كتابكم اضباره / ٣١ / ٦٩٦٥ في ٧/٥/١٩٧٢ ولانتظار جواب الطائفه اعلاه حول الموضوع رجاء .
امانة املاك المحافظات - تثبيت الملكيه - الحاقا بكتابنا ٢٢٥٨ في ٢٩/٤/٩٧٢ لانتظار الجواب ولتعلق الموضوع بالقطعه ٣٨ مقاطعه ١٩ - خان اللوالوه - بعقوبه اضباره م / ١٨١٤ رجاء
امانة الحقوق (١/٦ ق ١)

غنام ١١/ ٥

بسم الله الرحمن الرحيم

الامانة العامة
للاموال المجمدة

العدد / ١٥٨٠٦
التاريخ ١٧ / ٥ / ١٩٧٢

رئاسة الطائفة الموسوية
رقم الصادر ١١٤٢
التاريخ ١٧/٥/١٩٧٢

امانة الحقـــوق
شعبة الحقوق

رئاسة الطائفه الموسويه ببغـداد
م / قســـام شرعي

نؤكد كتابنا المرقم ٧٦٥٨ في ٢٧/٣/١٩٧٢
ونرجو تزويدنا بنسخه من القسام الشرعي الخاص بالمتوفيه الويزه سلمان ناثان مع بيان أسماء ورثتها وأعلام من هو موجود منهم لمراجعة هذه الأمانه العامه الحقوق لهذا الغرض آملين ورود جوابكم بأسرع وقت ممكن .

ع/ الأمين العـــام

صوره منه الى /ـ
امانة الشركات / هامشكم المؤرخ ٨/٥/٩٧٢ المتعلق بشركة بغداد الجديده راجين انتظار الجواب.
امانة الحقوق ٣/١ .

عبد العزيز ١١/٥

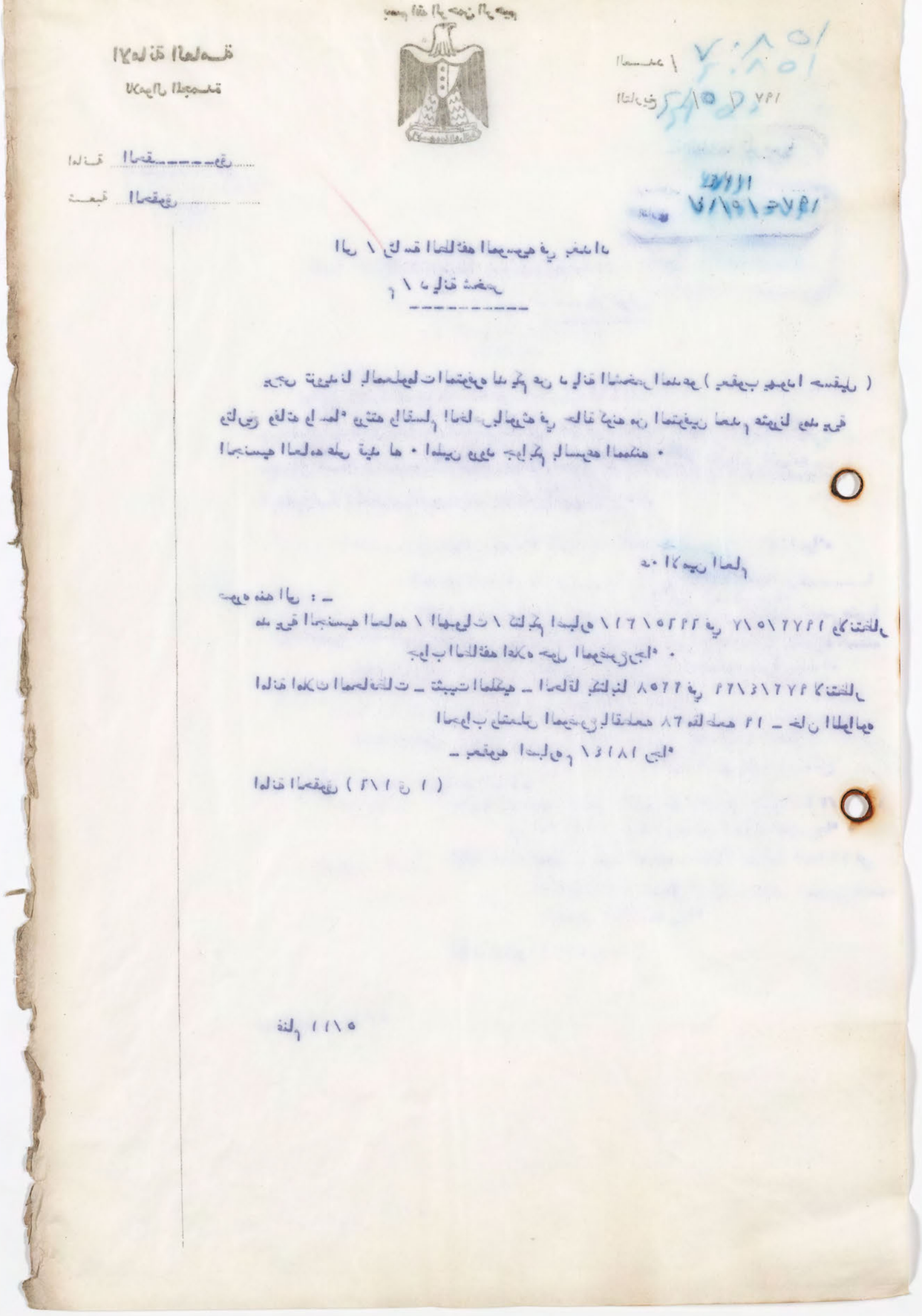

بسم الله الرحمن الرحيم

الامانة العامة

للاموال المجمدة

امانة الحقوق

شعبة الحقوق

العدد / ١٥٦

التاريخ ١٥/ ٥/ ١٩٧٢

الطائفة الموسوية
رقم خاص ١١٢٧
التاريخ ١٧/٥/٧٢

رئاسة الطائفة الموسوية في بغداد

م / قسام شرعي

نؤكد كتابنا ٧٥٤٤ في ٢٦/٣/٩٧٢

و نرجو تزويدنا بالمعلومات المتوفرة لديكم عن رقم و تاريخ القسام الشرعي الخاص بورثة الموسوي المتوفى (شلومو مئير عبد العزيز) و الجهة التي اصدرته في حالة صدوره ٠ آملين ورود جوابكم على وجه السرعة ،

ع ٠ الامين العام

صورة الى ــ

امانة املاك المركز /تثبيت الملكية / الحاقا بكتابنا اعلاه و اشارة الى ما شكم المؤرخ ٧/٥/٩٧٢ لا نتظار الجواب علما ان الموضوع يتعلق بالملك تسلسل ٢/٦٦ بتاويين رجاء ٠

امانة الحقوق / ٦ / ١ ق ا

العلوي ٥/١٠

بسم الله الرحمن الرحيم

الامانة العامــة

للاموال المجمـدة

امانـة الحقـــــوق

شـعبة الحقوق

العـدد / ١٥٥٨٧

التاريخ / ٥/ ٩ / ١٩٧٢

١٥

الطائفة الموسوية
رقم خاص ١١٢١
التاريخ ٩٧٢/٥/١٧

رئاسة الطائفة الموسويه / ببغداد

م/ ديانة شخص

نؤكد كتابنا المرقم ٤٠٦٣ فى ٢٢/٢/١٩٧٢

ونرجو تزويدنا بالمعلومات المتوفره لديكم عن ديانة الشخص المدعو (حيوم نفتالى)

وفيما اذا كان متوفيا مع تزويدنا بالقسام الشرعى وأسماء ورثته آملين ورود جوابكم بالسرعه الممكنه .

ع/ الأمين العام

صوره منه الى /ـ

امانة أملاك المحافظات/ تثبيت الملكيه / هامشكم المؤرخ ٦/٥/٩٧٢

راجين أنتظار الجواب.

امانة الحقوق/ ٦/١ .

عبد العزيز ٥/٩

بسم الله الرحمن الرحيم

الامانة العامة

للاموال المجمدة

امانة الحقـــــــــوق

شعبة الحقوق

العدد / ١٢٥١٥

التاريخ / ٥ / ١٩٧٢

١٥

رئاسة الطائفة الموسوية
رقم خاص ١١٢٠
التاريخ ١٧/٥/١٩٧٢

رئاسة الطائفة الموسوية ببغداد

م / قسام شرعي

نؤ كـــد كتابنا المرقم ٨٢٢٩ في ٢٢/٤/١٩٧١
و نرجو تزويدنا برقم القسام الشرعي الخاص بالمتوفى (اسرائيل الياهو حسقيل كركوكلي)
و بيان اسم المحكمة التي اصدرته و تزويدنا بنسخة منه ان توفر لديكم • المـــل
الاجابة باسرع وقت ممكن •

ع• الامين العام

صورة الى –
امانة املاك المركز / هامشكم في ٦/٥/١٩٧٢ المتعلق بالملك تسلسل ٣/٧٨٥
راس القرية راجين انتظار الجواب •
امانة الحقـــــــــوق / ٣/١

العلوي ٩/٥

بسم الله الرحمن الرحيم

الامانة العامة

للاموال المجمدة

العدد / ١٥٥٦

التاريخ ١٥ / ٥ / ١٩٧٤

رئاسة الطائفة الموسوية

رقم خاص ١١٢٩

التاريخ ١٧/٥/١٩٧٤

امانة **املاك المركز**

شعبة **تثبيت الملكيه**

الى :-

رئاسة الطائفه الموسويه

م / الملك تسلسل ٢١/٢٤ بتاوين

يرجى تزويدنا بالحجه الوقفيه للملك الموصوف اعلاه
او المستندات التي تؤيد كونه وقف املين سرعة الاجابه .

امين العام

صوره منه الى :-
امانة املاك المركز - تثبيت الملكيه مع المرفقات .

غنام ٥/٩

بسم الله الرحمن الرحيم

الامانة العامة

للاموال المجمدة

العدد / ١٥٠٨٨

التاريخ ١٩٧٢/٥/٢

امانة الحقوق

شعبة الحقوق

رئاسة الطائفة الموسوية

ورد خارجي ١١٧٨

التاريخ ١٥/٥/٧٢

رئاسة الطائفة الموسوية ببغداد

م / ديانة شخين

نوء كد كتابنا ١١٠٨٧ فى ٢٢/٤/٩٧٢

راجين اعلامنا عن ديانة (ناجى و مسعودة ولدى ساسون مراد شناخة) علما بانهما من سكنة محافظة البصرة رجاء .

ع . الامين العام

صورة الى ـ

امانة املاك المحافظات / تثبيت الملكية / هامشكم فى ٣/٥/٧٠ لا نتظار الجواب و الموضوع يخص الملك ٧٧ عز الدين ـ البصرة رجاء .

امانة الحقوق ١/٦

العلوى ٥/٩

بسم الله الرحمن الرحيم

الامانة العامة

للاموال المجمدة

امانة الحقوق

شعبة الحقوق

العدد / ١٥٠٧٠

التاريخ ١٢/ ٥ /١٩٧٢

مستعجل

رئاسة الطائفة الموسوية
رقم خاص ١١٧٧
التاريخ ١٥/٥/٧٢

الى : -

رئاسة الطائفة الموسوية في بغداد

م/ ديانة امراءتين

يرجى تزويدنا بالمعلومات المتوفرة لديكم عن ديانة الاءمراء تين المدعوتين (سمحه طويسم) و (مسعوده ابراهيم قبنجي) مع تاريخ وفاة كل منهما واسماء ورثتها والمسامات الشرعية الخاصة بالورثه . في حالة كونهما من المتوفين . لعدم عثورنا ومديرية الجنسية العامة على قيود لهما . املين ورود جوابكم بالسرعة الممكنة .

ع/ الاءمين العام

صورةمنه الى /

مديرية الجنسية العامة/ الهويات/ كتابكم اضبارة ٣١/ ١٠٥٠ في ١٩/ ١/ ١٩٧٢ لاءنتظار ماسيرد من الطائفة اعلاه من معلومات حول الموضوع رجـــاء

امانة املاك المركز/ تثبيت الملكية / هامشكم المؤرخ ١٩/ ٤/ ١٩٧٢ لاءنتظار الجواب اما بخصوص (حنه حسقيل) فيرجى ملاحظة هامشنا المو ٢٥/ ١/ ١٩٧٢ المحفوظ في الاضبارة المرفقه طيا رجاء .

المرفقات
١ـ اضبارة الملك

تسلسل ٢١٨ قدير علي
امانة الحقوق/ ٦/ ١ ق ١

صلاح ١٠/ ٥

بسم الله الرحمن الرحيم

الامانة العامة

للاموال المجمدة

العدد / ١٤٩٢٥

التاريخ ١١ / ٥ / ١٩٧٨

امانة الحقوق

شعبة الحقوق

الى : -

رئاسة الطائفة الموسوية / بغداد

م/ ديانة اشخاص

يرجى اعلامنا فيما اذا كان الشخصين المدرجه اسميهما ادناه من ابناء طائفتكم من عدمه . املين ان يردنا جوابكم بالسرعة الممكنة .

١- فرج نعوم صباغ

٢- يوسف لوقا

ع/ الامين العام

صوره منه الى /

رئاسة ملاحظية الاموال المجمدة في ديالى / كتابكم ع/ ١/١٥٠٨ في ٣/ ٥/ ٩٧٢ راجين انتظار الجواب

امانة الحقوق/ ٣/ ١

السيد حسين الزيدي/ للتعقيب

صلاح ٩/ ٥

بسم الله الرحمن الرحيم

الامانة العامة

للاموال المجمدة

العدد / ١٤٩١٩

التاريخ ١١ / ٥ / ١٩٧٢

امانة الحقوق

شعبة الحقوق

الى :- رئاسة الطائفة الموسويه ببغداد

م/ قسام شرعي

نؤكد للمره الثانيه كتابنا المرقم ١٠٥٥ في ١٣/١/١٩٧٢ ونرجو أجابتنا عما ورد فيه من أستفسار آملين أن يردنا جوابكم بالسرعه الممكنه .

ع/ الأمين العام

صوره منه الى /-

امانة أملاك المركز / تثبيت الملكيه / كتابكم المرقم ١٣٢١٨ في ٤/٥/١٩٧٢ راجين أنتظار الجواب .

امانة الحقوق ٣/١

السيد حسين الزيدي/ للتعقيب.

عبد العزيز ٥/٩

بسم الله الرحمن الرحيم

الامانة العامة

للاموال المجمدة

العدد / ١٤٩١٤

التاريخ ١١ / ٥ / ١٩٧٢

امانة الحقوق

شعبة الحقوق

رئاسة الطائفة الموسويه / ببغداد

م/ قسامات شرعيه

نؤكد للمره الثانيه كتابنا المرقم ٢٩٣ فى ١٩٧٢/١/٥
ونرجو أعلامنا بالمعلومات المتوفرة لديكم عن القسامات الشرعيه للموسويين المذكورين فيه مع بيان أسماء ورثتهم • آملين عدم لجوئنا للتأكيد مرة أخرى رجاء•

ع/الأمين العام

صوره منه الى/ــ
امانة الأموال المجمده فى بابل/كتابكم المرقم ١٤٢٣ فى ٩٧٢/٤/٢٩
راجين أنتظار الجواب •

امانة الحقوق ١/٣
السيد حسين الزيدى/للتعقيب•

عبدالعزيز ٥/٩

بسم الله الرحمن الرحيم

الامانة العامة

للاموال المجمدة

العدد / ٩٢٦٦٩

التاريخ ٥ / ٦ / ١٩٧٢

امانة الحقـــــــوق

شعبة الحقوق

الى : -

رئاسة الطائفة الموسوية ببغداد

م / ديانة شـــخص

يرجى اعلامنا عن ديانة المدعو (جميل يوسف زكو) وان كان من ابناء طائفتكم ام لا .. ونامل الاجابة سريعا .

ع . الامين العام

صورة الى -

شعبة تثبيت الملكية / هامشكم في ٢٠/ ٤/ ٧٢ راجين انتظار الجواب والموضوع يخص الملك ٣٥٦/٣٥٧ بتاويين .

امانة الحقـــــوق (١/٦) .

العلوي ٥/٨

بسم الله الرحمن الرحيم

الامانة العامة

للاموال المجمدة

العدد / ١٤٦٥٢

التاريخ ١٠/٥/١٩٧٢

امانة الحقوق

شعبة الحقوق

مستعجل جدا

رئاسة الطائفة الموسوية في بغداد

م/ ديانه شخص

يرجى تزويدنا بالمعلومات المتوفرة لديكم عن ديانة الشخص المدعو (انتوني رشيد الحايك) وتاريخ وفاته واسماء ورثته والقسام الشرعي الخاص بالورثه في حالةكونه من المتوفين لعدم عثورنا ومديرية الجنسية العامة على قيد له . املين ورود جوابكم بالسرعة الممكنة .

ع/الامين العام

صورهمنه الى /

مديرية الجنسية العامة/ الهويات/ كتابكم اضبارة ٣١/ ٦٥١٢ في ٢٧/ ٤/ ٩٧٢

لانتظار الجواب من الطائفة اعلاه رجاء

البنك المركزي العراقي / القروض والاستثمارات

= = = / مديرية التحويل الخارجيه العامة/ الشركات/ الحاقا بكتابنا

٦٦٣٨ في ١٦/ ٣/ ٩٧٢ لانتظار

الجواب لطفا .

امانة الحقوق/ ٧/ ١

صلاح ٨/ ٥

بسم الله الرحمن الرحيم

الامانة العامة

للاموال المجمدة

العدد / ١٤٦٩١

التاريخ ١٠ / ٥ / ١٩٧٢

امانة ..... الحقوق

شعبة ..... الحقوق

مستعجل جدا

رئاسة الطائفة الموسيوية في بغداد

م/ ديانة شخص

يرجى تزويدنا بالمعلومات المتوفرة لديكم عن ديانة الشخص المدعو (كمال شاءوول) مع تاريخ وفاته واسماء ورثته والقسم الشرعي الخاص بالورثه في حالة كونه من المتوفين . لعدم عثورنا ومديرية الجنسية العامة على قيد له . املين ورود جوابكم بالسرعة الممكنة .

ع/ الأمين العام

صورمنه الى /

مديرية الجنسية العامة/ الهويات/ كتابكم اضبارة ٣١/ ٦٤٧٢ في ٢٥/ ٤/ ٩٧٢ لانتظار ماسيرد من الطائفة اعلاه من معلومات رجاء

مديرية الأمن العامة / المخابرات العامة/ اشارة الى كتاب الجنسية اعلاه لانتظار الجواب رجـــاء

امانة التصفيه/ التصفيه/ للعلم رجاء

= الحقوق/ ٦/ اق١

صلاح ٨/ ٥

بسم الله الرحمن الرحيم

الامانة العامـة

للاموال المجمـدة

العـدد / ١٢٦٤٠

التاريخ / ٥ / ١٩٧٢

امانـة الحقوق

شـعبة الحقوق

الى / رئاسة الطائفه الموسويه في بغداد

م / ديانة امراءه

يرجى تزويدنا بالمعلومات المتوفره لديكم عن ديانة الامراءه المدعوه (موزلي مراد باروخ عبودى) مع تاريخ وفاتها واسماء ورثتها والقسام الشرعي الخاص بالورثه في حالـة كونها من المتوفين لعدم عثورنا ومديرية الجنسيه العامه على قيد لها املين ورود جوابكـم بالسرعه الممكنه .

ع٠ الامين العام

داود خماس الشيـــــح

صوره منه الى :-

مديرية الجنسيه العامه - الهويات / كتابكم ٥٣٢٨/٩٤ في ٩٧٢/٤/٦ لانتظار ما سيرد من الطائفه اعلاه من معلومات رجاء .

امانة املاك المحافظات / تثبيت الملكيه - الحاقا بكتابنا ٣٠ في ٩٧٢/١/١ وهامشنا المورخ ٩٧٢/٥/٦ لانتظار الجواب ولتعلق الموضوع بالقطعه (٧٣) مقاطعه (٧) هاشميه - مدحتيه - بابل رجاء

المانة الحقوق (١/٦ ق ١)

غنام ٥/٨

بسم الله الرحمن الرحيم

الامانة العامة

للاموال المجمدة

العدد / ١٢٨١٩

التاريخ / ٥ / ١٩٧٢

امانة املاك المركز

شعبة تثبيت الملكيه

رقم خاص ١١١١

الى :- رئاسة الطائفه الموسويه ببغداد

م / الملك تسلسل ٣٩٢ ابواب ٧٣/١٢٩ تورات

يرجى اعلامنا عن كيفية استغلالكم الملك الموصوف اعلاه وتزويدنا بالمستندات الثبوتيه التي تؤيد عائديته الى طائفتكم املين سرعة الاجابه

عن الامين العام

صوره منه الى :-

املاك المركز - تثبيت الملكيه - مع الاضباره ٥٠٨ للتعقيب

ملاحظ تثبيت الملكيه .

غنام ٥/٣

بسم الله الرحمن الرحيم

الامانة العامة

للاموال المجمدة

امانة الحقوق

شعبة الحقوق

العدد / ١٢٦٢٩

التاريخ ٦ / ٥ / ١٩٧٢

الى :-

رئاسة الطائفة الموسوية في بغداد

م / ديانة شخص

يرجى تزويدنا بالمعلومات المتوفرة لديكم عن ديانة الشخص المدعو (رخو بنيامين) مع تحديد تاريخ وفاته واسماء ورثته والقسام الشرعي الخاص بالورثة في حالة كونه من المتوفين لعدم عثورنا و مديرية الجنسية العامة على قيد له آملين ورود جوابكم بالسرعة الممكنة علما ان الموما اليه من سكنة العمادية .

ع . الامين العام

صورة الى :-

مديرية الجنسية العامة / الهويات / كتابكم اضبارة ٦١٤٦/٣١ في ٩٧٢/٤/٢٠ الفقرة (٣) لانتظار ما سيرد من الطائفة اعلاه من معلومات رجاء .

امانة املاك المحافظات / تثبيت الملكية / الحاقا بكتابنا ٩٩١٨ في ٩٧٢/٤/١٣ اعلمتنا مديرية الجنسية العامة بكتابها اعلاه عن بقية ما جاء بالمعلومات المدرجة في ادناه ولتعلق الموضوع باملاك العمادية رجاء .

١- شالوم ناحوم / عثر على قيد باسم (شالوم ناحوم ايليا) مسقطة عنه الجنسية العراقية في بغداد بالاستمارة (١٦٠١٨) وفق احكام القانون رقم (١) لسنة ٩٥٠ ولا تعلم الجنسية ان كان هو المقصود من عدمه .

٢- كرجى مردخاى / عثر على قيد باسم (كرجى ابراهيم مردخاى) اسقطت عنه الجنسية العراقية في بغداد بالاستمارة (٨٠٧٣) وفق احكام القانون رقم (١) لسنة ٩٥٠ ولا تعلم الجنسية ان كان هو المقصود من عدمه .

امانة الحقوق / ٦/١ ق١ .

العلوى ٣/٥

بسم الله الرحمن الرحيم

الامانة العامة

للاموال المجمدة

امانة ..... الحقوق

شعبة ..... الحقوق

العدد / ١٢٦٢٧

التاريخ ٧ / ٥ / ١٩٧٢

رئاسة الطائفة الموسوية
رقم خاص ١١٠٥
التاريخ ١٧ / ٥ / ٩٧٢

الى / رئاسة الطائفه الموسويه في بغداد

م / ديانة شخص

يرجى تزويدنا بالمعلومات المتوفره لديكم عن ديانة الشخص المدعو (هاويل الطون) مع تاريخ وفاته واسماء ورثته والقسم الشرعي الخاص بالورثه ـــــه في حالة كونه من المتوفين لعدم عثورنا ومديرية الجنسيه العامه على قيد له املين ورود جوابكم على وجه السرعه علما بانه من سكنة العماديه .

ع. الامين العام
داود خماس الشيـــــخ

صوره منه الى :-
مديرية الجنسيه العامه / الهويات / كتابكم اضباره / ٦١٣٥/٣١ في ٩٧٢/٤/٢٠
لانتظار الجواب من الطائفه اعلاه رجاء .

امانة املاك المحافظات - تثبيت الملكيه / الحاقا بكتابنا ١٠٠٧٤ في ٩٧٢/٤/١٥
لانتظار الجواب علما ان الموضوع يتعلق بالملك تسلسل ١٣٩ ر
الابواب ٢٠/٢٥ عماديه رجاء

امانة الحقوق (٦/ اق ١)

غنام ٥/٣

بسم الله الرحمن الرحيم

الأمانة العامة

للاموال المجمدة

العدد / ١٢٤٢٥

التاريخ ٩ / ٥ / ١٩٧٤

رئاسة الطائفة الموسوية
رقم خاص ١١٤١
التاريخ ٩٧٤/٥/٩

امانة أملاك المركز

شعبة تثبيت الملكيه

الى :-

رئاسة الطائفه الموسويه ببغداد

م/ المتوفى الحاخام عزرا روبين دنكور

نؤكد كتابنا المرقم ٦٤٦١ في ١٤/٣/١٩٧٢

راجين تزويدنا ببيان الوفاة الخاص بالمتوفى المذكور آملين أن يتم ذلك عاجلا ليتسنى لنا اتخاذ مايلزم حول الموضوع .

ع/ الأمين العام

نسخه منه الى/-

امانة الحقوق/ للعلم

املاك المركز / تثبيت الملكيه - مع الأضباره ٦٩١/ للتعقيب .

ملاحظ تثبيت الملكيه .

عبد العزيز ٣٠/٤

بسم الله الرحمن الرحيم

الامانة العامة

للاموال المجمدة

العدد / ١٢١٩٠

التاريخ / ٥ / ١٩٧٢

رئاسة الطائفة الوسوية
رقم خاص ١١٢٠
التاريخ ١٩٧٢/٥/٩

امانة الحقوق

شعبة الحقوق

الى :-

رئاسة الطائفة الوسوية ببغداد

م/ قسلم شرعي

يرجى تزويدنا بصورة من القسلم الخاص بالمتوفيه مسعوده عزره مراد التي توفيت بتاريخ ١٨/ ٣/ ٩٥٣ ان وجد والا اعلامنا باءسماء ورثتها . املين ان يردنا جوابكم بالسرعة الممكنة.

صورهمنه الى / ع/ الاءمين العام

امانة املاك المركز/ الايجارات/كتابكم المرقم ١٨٠٤ افي ٢٤/ ٤/ ٩٧٢ راجين انتظار الجواب

امانة الحقوق/ ٣/ ١

السيد حسين الزيدى/ للتعقيب

صلاح ٢/ ٥

بسم الله الرحمن الرحيم

الامانة العامة

للاموال المجمدة

امانة الحقوق

شعبة الحقوق

العدد / ١٢٩٦٦

التاريخ / ٥ / ١٩٧٢

(مستعجل)

رئاسة الطائفة الموسوية

١١١٩

التاريخ ٩٧٢/٥/٩

الى :-

رئاسة الطائفة الموسوية فى بغداد

م/ معلومات

أشارة الى كتابكم ط/٧٠٨/٩٧٢ فى ٤/٤/١٩٧٢

يرجى أعلامنا عما أذا كان الموسوى (عبودى موشى أسحاق صبيح) موضوع بحث كتابكم أعلاه متوفيا وتزويدنا بالمعلومات المتوفره عن ورثته والقسام الشرعى الخ به آملين ورود جوابكم على وجه السرعه .

ع/ الأمين العام

داود خماس الشيخ

صوره منه الى/-

امانة التصفيه / الحاقا بكتابنا ٦٨٣٠ فى ٨ظ/٣/٩٧٢ لأنتظار الجواب علما أن الموضوع يخص الخان رقم ٥٨/٩٣ خان الدجاج فى الشورجه رجاء.

امانة الحقوق (٦/١ق١).

عبدالعزيز ٤/٢٧

بسم الله الرحمن الرحيم

الامانة العامة

للاموال المجمدة

العدد / ١٢٨٦٢

التاريخ ٢ / ٥ / ١٩٧٢

امانة الحقوق

شعبة الحقوق

رئاسة الطائفة الموسوية
رقم خاص ١١ ١٨
التاريخ ٩/٥/٩٧٢

مديرية الجنسية العامة ـ الهويات

م/ جنسية يهودى

نرجو اعلامنا عن حالة جنسية اليهودى بلونشي اسحق كرندى وتحديد تاريخ اسقاطه ان كان مسقطا ونامل اجابتنا بالسرعه لطفا.

ع/ الامين العام

صورتمنه الى /ـ

امانة املاك المركز ـ تثبيت الملكية ـ هامشكم في ٢٠/٣/١٩٧٢

نبين لكم بانه لدى التدقيق في السجلات الخاصة بالاسقاط وجدنا المعلومات التالية :

١ ـ سمير اسحق كرندى ـ وجدنا له قيد بهذا الاسم في الملحق الرابع وبرقم اضبارة ٣٠٥٧/٣٠ ويعتبر مسقطه عنه الجنسية العراقية بموجب احكام القانون رقم ١٢ لسنة ١٩٥١

٢ ـ صباح اسحق كرندى ـ مسقطه عنه الجنسية العراقية استنادا لاحكام الفقرة (د/٣) من المادة الاولى من القانون رقم ١٦١/ لسنة ٩٦٣ واعتبار من تاريخ نفاذ القانون في ٢٨/١٢/٩٦٣ واما الاسم الاخر فنرجو انتظار جواب مديرية الجنسية بشانه .

رئاسة الطائفه الموسوية ببغداد ـ بالاشارة كتابكم المرقم ط/ ٢٦٥٠/٧٢ في ٢٤/١/٩٧٢ نرجو اعلامنا فيما اذا كان قد استخرج قسام شرعي للمتوفية مريم داود ناحوم وتزويدنا بنسخه منه على ان يصلنا جوابكم بالسرعه الممكنة.

امانة الحقوق (٣/١) .

البياتي / ٣٠/٤/٩٧٢

بسم الله الرحمن الرحيم

الامانة العامة

للاموال المجمدة

العدد / ١٢٩٩٤

التاريخ ١٢ / ٥ / ١٩٧٤

امانة الحقوق

شعبة الحقوق

الى :- رئاسة الطائفه الموسويه فى بغداد

م / قسام شرعى

يرجى تزويدنا بالقسام الشرعى لعائد الى اليهودى المتوفى (يهودا يعقوب نونو) مع العلم انه توفى بتاريخ ١٩/١٢/١٩٥٦ .

ع/ الأمين العام

صوره منه الى /-

امانة أملاك المركز / تثبيت الملكيه / هامشكم فى ٢٢/٤/٩٧٢

لانتظار الجواب والموضوع يخص الملك

٣٢٦/٨١ بتاويين .

امانة الحقوق (١/٦).

عبد العزيز ٢٧/٤

بسم الله الرحمن الرحيم

الامانة العامة

للاموال المجمدة

امانة الحقوق

شعبة الحقوق

العدد / ١٥٩٢١

التاريخ ٢ / ٥ / ١٩٧٢

رئاسة الطائفة الموسوية
رقم خاص ١١١٦
التاريخ ٩/٥/١٩٧٢

الى / رئاسة الطائفه الموسويه في بغداد

م / د يانة امراءه

نؤكد كتابنا المرقم ٦٨٢٩ فـــــــــي ١٨/٣/١٩٧٢

راجين تزويدنا بالمعلومات المتوفره لديكم عن د يانة الامراءه المدعوه (نسيمه نعوم يوسف)

ونأمل الاجابه بالسرعه الممكنه لطفا .

ع. الامين العام

صوره منه الى :-

امانة املاك المركز - تثبيت الملكيه / هامشكم في ٢٢/٤/٩٧٢ لانتظار الجواب

والموضوع يخص الملك ٣٧٧/٧٦٩ بتاوين رجاء

امانة الحقوق (١/٦)

غنام ٤/٢٧

بسم الله الرحمن الرحيم

الامانة العامة

للاموال المجمدة

العدد / ١٢٩١٢

التاريخ ٢ / ٥ / ١٩٧٢

امانة املاك المركز

شعبة تثبيت الملكيه

رئاسة الطائفة الموسوية
رقم خاص ١١١٤
التاريخ ٩/٥/٧٢

الى / رئاسة الطائفه الموسويه ببغداد

م / ديانة امراءه

نؤكد كتابنا المرقم ٣٠٢١٠ في ١٩٧١/١٢/٢٥

راجين اعلامنا فيما اذا كانت ~~ابوات~~ ابراهيم اسكندريان من طائفتكم املين سرعة الاجابه لاهمية الموضوع .

ع. الامين العام

صوره منه الى :-

امانة الحقوق / كتابنا اعلاه لاعلامنا بالمعلومات التي توفرت لديكم حول الموما اليها

املاك المركز - تثبيت الملكيه - مع الاضباره (١٣) للتعقيب

ملاحظ تثبيت الملكيه .

غنام ٤/٢٩

بسم الله الرحمن الرحيم

الامانة العامـة

للاموال المجمـدة

امانـة الحقوق

شـعبة الحقوق

العـدد / ١٢٨٦٢

التاريخ / / ١٩٧٢

رئاسة الطائفة الموسوية
رقم خاص ١١١٢
التاريخ ١٩٧٢/٥/٩

الى / رئاسة الطائفه الموسويه ببغداد

م / اسماء ورثه

نؤكد كتابنا المرقم ٢٩٦٣٩ فـــــــــي ١٩٧١/١٢/١٨
ونرجو اعلامنا عن ورثة اليهود يين صالح وحقولي ولدى صادق والقسامات الشرعيه الخاصه
بهما ونأمل ان يتم ذلك على وجه السرعه

ع٠ الامين العام

صوره منه الى :ـ
محافظة د يالى / الاموال المجمده / كتابكم المرقم ١١٣٨/١٧٤ في ١٩٧٢/٤/١٨
راجين انتظار النتيجه ٠
امانة املاك المحافظات / تثبيت الملكيه / بالاشاره الى المحابره اعلاه / للعلم رجاء
امانة الحقوق (١/٣)

غنام ٤/٣٠

بسم الله الرحمن الرحيم

الامانة العامة

للاموال المجمدة

امانة الحقوق

شعبة الحقوق

العدد /

التاريخ / / ١٩٧

مستعجل جـــــــداً

رئاسة الطائفة الموسيقية في بغداد

م/ معلومات

بالاشارة الى كتبكم المرقمة ٦٥٢ و٦٥٥ و٦٥٧ و٦٦٠ و٦٦١ و٦٦٢ و٦٦٣ و٦٦٤ و٦٦٥ و٦٦٦ و٦٦٧ و٦٦٨ و٦٦٩ و٦٧٠ و٦٧١ و٦٧٢ و٦٧٣ و٦٧٤ و٦٧٥ و٦٧٦ و٦٧٧ و٦٧٨ و٦٨١ و٦٨٢ و٦٨٦ و٦٨٩ و٦٩٣ و٦٩٤ و٦٩٨ و٦٩٩ و٧٠٠ و٧٠١ و٧٠٣ و٧٠٩ و٧١٠ و٧١٣ و٧١٤ و٧١٦ و٧١٧ و٧١٨ والمؤرخة في ٣و٤/٤/١٩٧٢ .

يرجى اعلامنا عما اذا كان الموسيقيين المبحوثين في كتبكم اعلاه متوفين وتزويدنا بالمعلومات المتوفرة لديكم عن ورثة كل منهم مع القسم الشرعي الخاص به على ان يكون الجواب لكل شخص بكتاب مستقل املين ورود جوابكم على وجه السرعة .

ع. الامين العام

صورة منه الى/-

امانة الحقوق (١/٦ ق١) .

سعد ٤/٢٧

بسم الله الرحمن الرحيم

الامانة العامة للاموال المجمدة
رئاسة ملاحظية بابل
امانة الاموال المجمده في بابل

العـــدد /
التاريخ / / ١٩٧

الى /

مستعـــجل

رئاسة الطائفة الموسوية
رقم خاص ١١٠٤
التاريخ ٤/٥/٧٤

مديرية الجنسيه الـــعامه ـ الهويات
م / جنسية يهود

يرجى التفضل باعلامنا عن حالة جنسية اليهود المدرجه اسمائهم ادناه بالسرعه الممكنه بغية السير باستغلال الاملاك العائده لهم تحقيقا لمصلحة الامانه العامـــه .

احمد محسن العلـــي
امين الاموال المجمده

صورة منه الى /
الامانه العامه ـ املاك المحافظات / للعلم
" " ـ امانة الحقوق / للغرض اعلاه رجاء
رئاسة الطائفيه الموسويه / بغداد .
امانة الاموال المجمده / للتعقيب
الادبية

الاســـــــماء

١ـ حاخام داود حاخام يعقوب
٢ـ شلومو ياثيو حاخام
٣ـ موشى حاى حاخام بنيامين
٤ـ نسيم كرجى حاخام بنيامين
٥ـ يوسف بنيامين
٦ـ عزره صيـــون
٧ـ عبد الله يهودا
٨ـ البرتين شير حاخام

نجاح العذارى ٢/ .

بسم الله الرحمن الرحيم

الامانة العامة

للاموال المجمدة

العدد / ١٢٢٧٠

التاريخ ٢١ / ٤ / ١٩٧٢

امانة الحقوق

شعبة الحقوق

رئاسة الطائفة الموسوية
١١٠١
رقم خاص
التاريخ ٢ / ٥ / ١٩٧٢

الى / مديرية الجنسيه العامه / الهويات

م / جنسية شخص

نؤكد كتابنا ٥٣٠٦ في ٤/٣/١٩٧٢

راجين اعلامنا عما تم بشأن كتابكم المرقم خاصه / ٧٥/ ٣٩٨٠ والمورخ في ١٤/٣/٩٧٢ الموجه الى رئاسة الطائفه الموسويه حول المدعو (عبد الله يوسف شعشوع) ونأمل الاجابه سريعا .

ع. الامين العام

صوره منه الى :-

رئاسة الطائفه الموسويه / لنفس الغرض اعلاه رجاء

امانة املاك المركز / تثبيت الملكيه / هامشكم في ٢٢/٤/٩٧٢ راجين انتظار الجواب والموضوع يخص الملك ١٦٠/١٠٦ بتاوين رجاء

حقوق (١/٦)

غنام ٢٧/٤

بسم الله الرحمن الرحيم

الامانة العامة

للاموال المجمدة

امانة الحقوق

شعبة الحقوق

العدد / ١٢٠٣٢

التاريخ ٢٥/٤/١٩٧

((مستعجل جدا))

١٠٩٧
٧٢/٤/٢٧

رئاسة الطائفه الموسوية في بغداد

م / معلومات

بالاشارة الى كتبكم ٧١٢ و٦٨٥ و٦٩١ و ٦٨٤ و٦٨٨ و٦٨٧ و ٦٨٣ و٧٠٢ و ٧١١ في ٤و٩/٤/٩٧٢ يرجى اعلامنا عما اذا كان الموسويون المدرجه اسماؤهم في ادناه متوفين وتزويدنا بالمعلومات المتوفره عن ورثة كل موسوى منهم والقسام الشرعي الخاص به في حالة كونه من المتوفين ، آملين ورود جوابكم على وجه السرعه .

١ ـ طوبه داود موشي طويق
٢ ـ ديزى ومراد ولدى حسقيل سبتي
٣ ـ حسقيل يامين ولي
٤ ـ مسعوده عبدالله اسحق مصفي
٥ ـ مراد عبدالنبي
٦ ـ موسى عبدالنبي
٧ ـ يهودا اسحق اغا بابا
٨ ـ مسعوده يوسف ميخائيل
٩ ـ مزلي موشيح م
١٠ ـ داود اليشاع الملقب (يوشع روبين جيتايات)
١١ ـ كرجيه صيون مراد

داود خماس الشيخ
ع/ الامين العام

صورة منه الى / ـ

مديرية الجنسية العامة ـ الهويات ـ الحاقا بكتبنا ١٠٥٩٣ و١٠٥٩٤ و١٠٥٩٥ و١٠٥٩٦ و١٠٥٩٧ و١٠٥٩٨ و١٠٦٠٢ و١٠٧٨٤ و١٠٧٨٧ في ١٨ و١٩/٤/٩٧٢ للتريث باتخاذ الاجراءات القانونية بحقهم لحين ورود الجواب من الطائفه اعلاه رجاء .

امانة املاك المحافظات ـ تثبيت الملكية ـ)
= = المركز ـ = =)
= التصفية ـ التصفية)
= = ـ الرهون)
)
السيد وجيه القيسي ـ للتعقيب رجاء .

الحاقا بكتبنا المشار اليها اعلاه لانتظار الجواب رجاء .

البياتي /٢٥/٤/٩٧٢

بسم الله الرحمن الرحيم

الامانة العامـة

للاموال المجمـدة

العـدد / ١١٩٧٠

التاريخ ٢٥ / ٤ / ١٩٧٢

امانـة الحقوق

شـعبة الحقوق

الى : -

رئاسة الطائفه الموسويه في بغداد

م / ديانة شخص

يرجى تزويدنا بالمعلومات المتوفره لديكم عن ديانة الشخص المدعو (سلمان دويشا) لعدم عثورنا وبمديرية الجنسيه العامه على قيد له اطلين ورود جوابكم بالسرعه الممكنه واعلامنـا عن تاريخ وفاته والقسام الشرعي الخاص بورثته في حالة كونه من المتوفين .

ع. الامين العام

داود خماس الشيـــخ

صوره منه الى :-

مديرية الجنسيه العامه / الهويات / كتابكم اضباره (٣١/٥٤٤٨) في ٩/٤/٩٧٢

لانتظار الجواب رجاء

امانة الشركات / الحاقا بكتابنا ٧٧٢٤ في ٢٨/٣/٩٧٢ لانتظار الجواب ولتعلق الموضوع بشركة الشرق الادنى للتجاره رجاء

امانة الحقوق (٦/١ ق ١)

غنام ٢٤/٤

بسم الله الرحمن الرحيم

الامانة العامـة

للاموال المجمـدة

العـدد / ١١٨٥٧

التاريخ ٢٥/ ٤ /١٩٧٢

امانـة الحقوق

شـعبة الحقوق

رئاسة الطائفة الموسوية
١٠٩٥
١٩٧٢/٤/٢٧

الى :-

رئاسة الطائفه الموسويه / بغداد

م / قسام شرعي

يرجى تزويدنا بنسخه من القسام الشرعي العائد الى
المهوديه المتوفاة (فلوره حييم صالح آل دعبول) بالسرعه الممكنه رجاء

عـ الامين العام

صوره منه الى :-
امانة املاك المركز / تثبيت الملكيه / هامشم في ١٥/٤/١٩٧٢
لانتظار جواب الطائفه الموسويه مع العلم ان
الموضوع يخص الملك ٧/١١٧٩ مقاطعه ٢٣
نعيميه وكياره

امانة الحقوق (٦/ ١ ك)

بسم الله الرحمن الرحيم

الامانة العامـة

للاموال المجمـدة

امانـة املاك المركز

شـعبة الايجارات / ١

العـدد / ١١٥٠

التاريخ ١٩٧٢/٤/٢٢

الى / سكرتارية الطائفه الموسويه

م / الدار المرقمه ١/٧٣٩ البوجمعه تسلسل ٣١٥

كتابكم المرقم ط/٦٥٥/٧٢ في ١٩٧٢/٤/٣

لازالت هذه الامانه العامه عند رأيها الموضح بكتابنا ٦٢٨٣ في ١٩٧٢/٣/١٢

راجين اعادة المبلغ المسدد اليكم من قبل المستأجر حميد مرهج ونأمل ان يتم ذلك بالسرعه الممكنه .

وكيل الامين العام

صوره منه الى :-

تثبيت املاك المركز - هامشكم في ١٩/٤/٩٧٢ للعلم

امانة املاك المركز - الايجارات / ١ للتعقيب

الاوراق / الاضباره ٥/٣١/٥٥

غنام ٢٢/٤

بسم الله الرحمن الرحيم

الامانة العامة

للاموال المجمدة

العدد / ١١٢٩٠

التاريخ ٢٣ / ٢ / ١٩٧

امانة الحقوق

شعبة الحقوق

١٠٩٢

٩٧٢/٤/٢٧

الى/ـ

رئاسة الطائفة الموسوية في بغداد

م/ ديانة اشخاص

يرجى اعلامنا فيما اذا كان الاشخاص المدرجة اسماؤهم ادناه من ابناء طائفتكم من عدمه املين ان يردنا جوابكم بالسرعة الممكنة .

١ ـ جبرائيل ماريين

٢ ـ جون =

٣ ـ فيليب =

٤ ـ توني جبرائيل ماريين

٥ ـ ارمان = =

ع. الامين العام

صورة منه الى/ـ

امانة الشركات / كتابكم المرقم ١٠٠٠٥٧ في ١٥/٤/٩٧٢ المتعلق بشركة رجوان اخوان كركلكي

راجين انتظار الجواب .

امانة الحقوق/ ٣/١

السيد حسين الزيدى / للتعقيب .

سعد ٢٠/٤

بسم الله الرحمن الرحيم

الامانة العامة

للاموال المجمدة

العدد / ١١٠٨٧

التاريخ ٢٢/ ٤ /١٩٧٢

امانة الحقوق

شعبة الحقوق

الطائفة الموسوية
الرقم ١٠٩٠
التاريخ ٢٤/٤/٧٢

الى :- رئاسة الطائفة الموسويه في بغداد

م/ديانة شخصين

برجى تزويدنا بالمعلومات المتوفره لديكم عن ديانة كل من الشخصين مسعوده وناجي ولدى ساسون مراد شناخه) لعدم عثورنا ومديرية الجنسيه العامه على قيد لهما .

آملين ورود جوابكم بالسرعه الممكنه .

ع/الامين العام

داود خماس الشيخ

صورة منه الى :-

مديرية الجنسيه العامه /الهويات /كتابكم ٦٠١/١٠١٢ في ٢/٤/١١ لانتظار جواب الطائفه اعلاه حول الموضوع رجاء .

امانة املاك المركز /تثبيت الملكيه /الحاقا بكتابنا ٨٥٠٥ في ٤/٤/٧٢ لانتظار الجواب رجاء .

امانة الحقوق/١/٦/ق١)

سعدون/١٨/٤

بسم الله الرحمن الرحيم

الامانة العامة

للاموال المجمدة

العدد / ١١٠٨٤

التاريخ ٢٢ / ٤ / ١٩٧٢

امانة الحقوق

شعبة الحقوق

رئاسة الطائفة الموسوية
رقم خاص ١٠٨٩
التاريخ ٢٤/٤/٩٧٢

الى / رئاسة الطائفه الموسويه في بغداد

م / الموسويه المتوفيه (جحله داود سعيد)

كتابكم المرقم ط / ٦٩٢ / ٧٢ في ٤/٤/١٩٧٢

لدى التدقيق في سجل المتوفين المزودين به من قبلكم عثرنا على قيد باسم موضوعة البحث متوفيه بتاريخ ١٨/٩/٩٤٩ . لذا يرجى تزويدنا بالمعلومات المتوفره لديكم عن ورثة الموما اليه والقسام الشرعي الخاص بها . املين ورود جوابكم بالسرعه الممكنه .

علماً انه رقم تسلسلها في السجل (٤٧٩) .

ع. الامين العام

داود خماس الشيخ

صوره منه الى :-

مديرية الجنسيه العامه / الهويات / الحاقا بكتابنا ١٠٣٩ في ١٧/١/٩٧٢ واشاره الى كتابكم اضباره / ٣١/١٦٦ للعلم رجاء .

امانة التصفيه / الرهون / الحاقا بكتابنا المشار اليه اعلاه لانتظار الجواب رجاء

امانة الحقوق (٦/١ق ١)

غنام ٤/١٩

بسم الله الرحمن الرحيم

الامانة العامــة

للاموال المجمـدة

امانـة الحقوق

شـعبة الحقوق

العـدد / ١١٠٨٢

التاريخ ٧٢/٤/١١ / ١٩٧

الى / رئاسة الطائفه الموسويه في بغداد

م / ديانة شخص

يرجى تزويدنا بالمعلومات المتوفره لديكم عن ديانة الشخص المدعو (موشي سيمون) لعدم عثورنا ومديرية الجنسيه العامه على قيد له املين ورود جوابكم بالسرعه الممكنه .

ع. الامين العـــام
داود خماس الشيـــــــخ

صوره منه الى :-
مديرية الجنسيه العامه الهويات / كتابكم / اضباره / ٥٥٩٧/٣١ في ٩٧٢/٤/١١
لانتظار جواب الطائفه اعلاه حول الموضوع رجاء
امانة الشركات : الحاقا بكتابنا ٨٥٠٧ في ٩٧٢/٤/٤ لانتظار الجواب ولتعلق الموضوع بشركة المنصور رجاء
امانة الحقوق (١/٦ ق ١)

غنام ٤/١٨

بسم الله الرحمن الرحيم

الامانة العامة

للاموال المجمدة

امانة الحقوق

شعبة الحقوق

العدد / ١١٠٨١

التاريخ ٢٢ / ٤ / ١٩٧٢

الى / رئاسة الطائفه الموسويه في بغداد

م / ديانة امراءة

يرجى تزويدنا بالمعلومات المتوفره لديكم عن ديانة الامراءه المدعوه (اديبه مخلوف ناحوم) لعدم عثورنا ومديرية الجنسيه العامه على قيد لها املين ورود جوابكم بالسرعه الممكنه .

ع. الامين العام

داود خماس الشيخ

صوره منه الى :-

مديرية الجنسيه العامه / الهويات / كتابكم اضباره / ٣١/ ٥٦٣٧ في ١١/٤/١٩٧٢

لانتظار الجواب لطفا

امانة املاك المحافظات / تثبيت الملكيه - الحاقا بكتابنا ٨٥٠٢ في ٤/٤/١٩٧٢

اعلمتنا الجنسيه بكتابها اعلاه بانها عثرت على قيد باسم لولو ناحوم اسقطت عنها الجنسيه في كركوك بالاستماره (١٤٣١) وفق احكام القانون رقم (١) لسنة ٩٥٠ للعلم رجاء

امانة الحقوق (١/٦ ق ١)

غنام ٤/١٨

بسم الله الرحمن الرحيم

الامانة العامة

للاموال المجمدة

امانة الحقوق

شعبة الحقوق

العدد / ١١١٧١

التاريخ ٧٢/٤/٢٦ ١٩٧

رئاسة الطائفة الموسوية
رقم صادر ١٠٨٦
التاريخ ٧٢/٤/٢٦

الى / مديرية الجنسيه العامه / الهويات

م / اسقاط جنسية يهودى

اشاره الى كتابكم اضباره / ٣١/ ٢٥٥٧ فـــــي ١٩٧٢/٢/٢١
والحاقا بكتابنا ٦٦٤٣ في ١٩٧٢/٣/١٦ . اعلمتنا رئاسة الطائفه الموسويه في بغداد بكتابها ط/ ٧٢/٧٠٥ في ١٩٧٢/٤/٤ فان الشخص المدعو (يونا اصلان) هو من ابناء طائفتهم . لذا يرجى اتخاذ ما يلزم من قبلكم لاسقاط الجنسيه العراقيه عنه . املين ان يتم ذلك بالسرعه الممكنه .

علي احمد الراوى
الامين العام بالوكالـــه

صوره منه الى :-
رئاسة الطائفه الموسويه في بغداد / كتابكم المشار اليه اعلاه عثرنا على قيد للمتوفيه (طوبه نورى) في سجل المتوفين المزودين به من قبلكم . لذا نرجو تزويدنا بالمعلومات المتوفره لديكم عن القسم الشرعي الخاص بالموما اليها وبالسرعه الممكنه .

امانة املاك المحافظات / تثبيت الملكيه / **الحاقا بكتابنا المشار اليه اعلاه لانتظار الجواب ولتعلق الموضوع بالملك تسلسل (١٢٠) تعجيل / اربيل / اضباره (١٣٠) رجاء**

امانة الحقوق (٦/ اق ١)

غنام ٤/١٩

بسم الله الرحمن الرحيم

الامانة العامة

للاموال المجمدة

العدد / ١٠٨٩١

التاريخ ٢٠/٤/ ١٩٧٢

امانة الحقوق

شعبة الحقوق

الى :ـ

مديرية الجنسيه العامه /الهيات

م/اسقاط جنسية يهوديه

اشاره الى كتابكم اضباره/ ٣٢٥٣/٣١ فى ١٩٧٢/٣/١ .

والحاقا بكتابنا ٦٦٤١ فى ١٩٧٢/٣/١٦ .

اطلعتنا رئاسة الطائفه الموسويه فى بغداد بكتابها ط/٧٢/٧٠٤ فى ١٩٧٢/٤/٤ .

بأن الامراء المدعو (سوينه عزرا طوسه) هى من افراد طائفتهم .لذا يرجى اتخاذ ما

من قبلكم لاسقاط الجنسيه العراقيه عنها .آملين ان يتم ذلك بالسرعه الممكنه .

على احمد الراوى

الامين العام بالوكاله

صورة منه الى /ـ

رئاسة الطائفه الموسويه /كتابكم المشار اليه اعلاه /عثرنا على قيد للمتوفيه (دينه يوسف ججك)

فى سجل المتوفين المزودين به من قبلكم .لذا نرجو تزويدنا

بالمعلومات المتوفره لديكم عن القسم الشرعى الخاص بالموما اليها

وباسماء ورثتها بالسرعه الممكنه .

امانة التصفيه /الرهون /الحاقا بكتابنا اعلاه ولانتظار الجواب لتعلق الموضوع بالملك تسلسل

١١٨ /حنون الكبير رجاء .

امانة الحقوق (١٨٥١١٦)

سعدون /١٨/٤

بسم الله الرحمن الرحيم

الامانة العامة

للاموال المجمدة

العدد / ١٠٨٦٢

التاريخ ١٢ / ٤ / ١٩٧٢

امانة الحقوق

شعبة الحقوق

الى / رئاسة الطائفه الموسويه في بغداد

م / ديانة شخص

يرجى تزويدنا بالمعلومات المتوفره لديكم عن ديانة الشخص المدعو (يازى رحمين داود) لعدم عثورنا ومديرية الجنسيه العامه على قيد له املين ورود جوابكم بالسرعه الممكنه .

ع. الامين العام

داود خماس الشيخ

صورة منه الى :-

مديرية الجنسيه العامه - الهويات / كتابكم اضباره / ٥٧٣٦/٣١ في ١٩٧٢/٤/١٢

الفقره (١) لانتظار ما سيرد من الطائفه اعلاه من معلومات حول الموضوع رجاء

امانة املاك المحافظات / تثبيت الملكيه - الحاقا بكتابنا ٨٥١٢ في ١٩٧٢/٤/٤ اعلمتنا مديرية الجنسيه العامه بكتابها اعلاه بالمعلومات المدونه في ادناه لكككك لتعلق الموضوع بالملك تسلسل ٢٦٦ يهود / موصل اضباره (م / ٢٣٨) رجاء .

١- داود رحمين داود / عثرعلى قيد باسم (داود رحمين داود) اسقطت عنه الجنسيه العراقيه في بغداد بالاستماره (١٨٨٤٧) وفق احكام القانون رقم (١) لسنة ١٩٥٠ .

٢- حياة رحمين داود / عثرعلى قيد باسم (حياة رحميم داود) اسقطت عنها الجنسيه العراقيه في الموصل بالاستماره (٢٤٩٣) وفق احكام القانون رقم (١) لسنة ١٩٥٠ ولاتعلم الجنسيه ان كانت هي المقصود من عدمه .

٣- سمحه ابراهيم - عثرعلى قيدين باسم (سمحه ابراهيم) اسقطت عنها الجنسيه العراقيه في اربيل بالاستمارتين (٢١٢) و (١٥٠) وفق احكام القانون رقم (١) لسنة ١٩٥٠ ولاتعلم الجنسيه ان كانت احداهما المقصود من عدمه .

امانة الحقوق (٦/ اق ١)

بسم الله الرحمن الرحيم

الامانة العامة

للاموال المجمدة

العدد / ١٠٨٦١

التاريخ ٢٠/ ٤ / ١٩٧٢

امانة الحقوق

شعبة الحقوق

الى / امانة املاك المركز - تثبيت الملكيه

م / الملكين تسلسل ١٤٨ باباالاغا وتسلسل ١٣٥ قنبرعلي

كتابيكم المرقمين ١٠٠٧٩ و ١٠١٣٣ فـــي ١٩٧٢/٤/١٥

لم يردنا القسم الشرعي الخاص بالمتوفي صالح موشي يامين قحطان لحد الان وعند وروده الينا سوف نزودكم بصوره منه رجاء .

ع. الامين العـــام

صوره منه الى :-

رئاسة الطائفه الموسويه ببغداد / راجين سرعة ارسال القسام المذكور في حالة استخراجه من قبل الورثه رجاء

امانة الحقوق ١/٣

السيد حسين الزيدى - للتعقيب .

فنام ٤/١٨

بسم الله الرحمن الرحيم

الامانة العامة

للاموال المجمدة

العدد / ١٠٧٦٤

التاريخ ١٩ / ٤ / ١٩٧٢

امانة الحقوق

شعبة الحقوق

الى / رئاسة الطائفه الموسويه في بغداد

م / ديانة شخص

يرجى تزويدنا بالمعلومات المتوفره لديكم عن ديانة الشخص المدعو (جاك شاؤول) مراسل وكالة (يونايتد بريس سابقا) لعدم عثورنا ومديرية الجنسيه لعامه على قيد لديه املين ورود جوابكم بالسرعه الممكنه .

ع. الامين العـــام

صوره منه الى :-
مديرية الجنسيه العامه / الهويات / كتابكم اضباره / ٣١ / ٥٤٤٩ في ٩/٤/١٩٧٢
لانتظار جواب الطائفه اعلاه رجاء

امانة الشركات / الحاقا بكتابنا ٨٢٦٧ في ٢/٤/١٩٧٢ لانتظار الجواب ولتعلق الموضوع بضريبة الدخل رجاء

امانة الحقوق (١/٦ ق ١)

غنام ٤/١٧

بسم الله الرحمن الرحيم

الامانة العامة

للاموال المجمدة

العدد / ١٠٧٥٥

التاريخ / ٤ / ١٩ / ١٩٧٤

امانة الشركات

شعبة الشركات

الى :- السيد المدير المفوض لشركة مذخر أدوية الرافدين ذ.م.م

م/ طلب حضور

يرجى حضوركم شخصيا الى الأمانه العامه للمداوله معكم حول شركة أدوية الرافدين بأسرع وقت ممكن .

ع/ الأمين العام

صوره منه الى /-

امانة الشركات/ مع المرفقات/ شم/ ٠٢٣

عبدالعزيز ١٧ / ٤

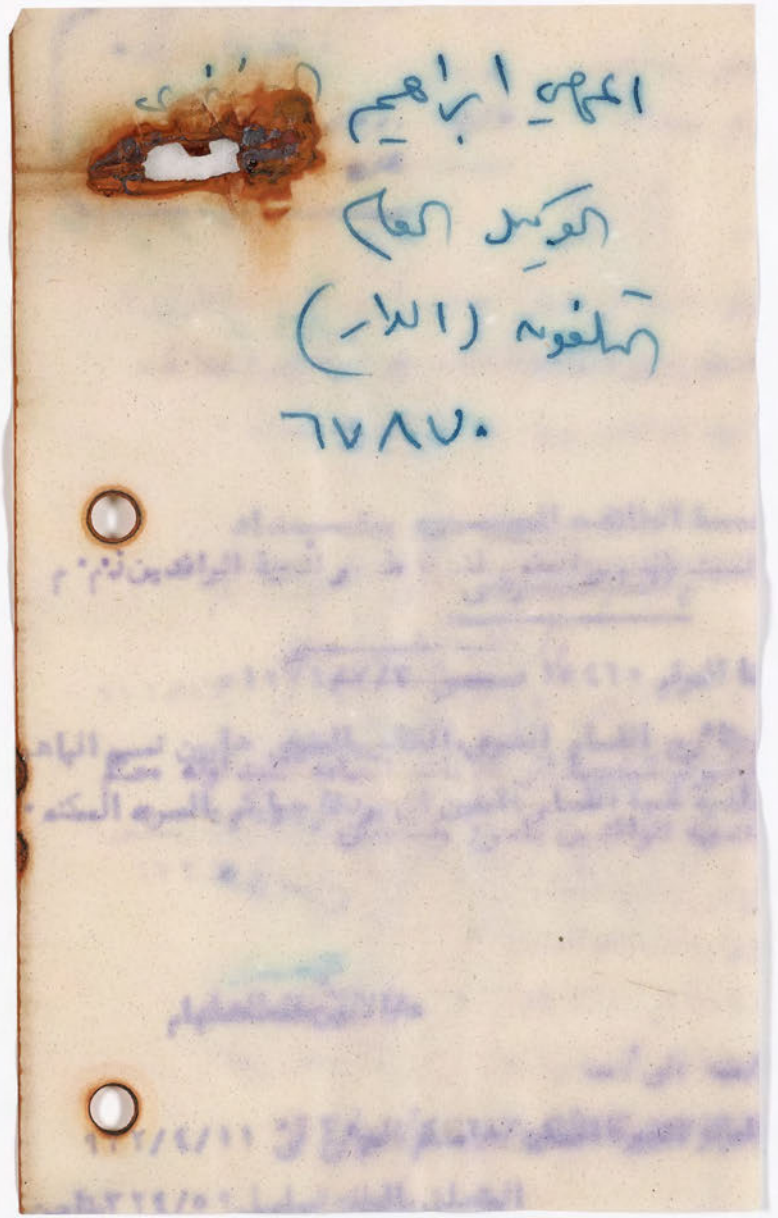

بسم الله الرحمن الرحيم

الامانة العامة

للاموال المجمدة

العدد / ١٠٥١١

التاريخ ١٨/٤/ ١٩٧

امانة الحقوق

شعبة الحقوق

الى :-

رئاسة الطائفه الموسويه ببغداد

م/قسام شرعى

نوءكد كتابنا المرقم ١٥٤٦٠ فى ١٩٧١/٧/٣.

ونرجو اعلامنا برقم وتاءريخ القسام الشرعى الخاص بالمتوفى هارون نسيم الياهو مصرى والجهه الصادره عنها القسام .املين ان يردنا جوابكم بالسرعه الممكنه .

ع/الامين العام

صورة منه الى /-

امانة املاك المركز/تثبيت الملكيه/هامشكم الموءرخ فى ٩٧٢/٤/١١

المتعلق بالملك تسلسل ٣٢٤/٥٩ بتاوين

راجين انتظار الجواب.

امانة الحقوق/٣/١

السيد حسين الزيدى/للتعقيب.

سعدون/١٦/ ٤

بسم الله الرحمن الرحيم

الامانة العامة

للاموال المجمدة

امانة ..... الحقوق .....

شعبة ..... الحقوق .....

العدد / ١٠٤٢١

التاريخ ١٧ / ٤ / ١٩٧

رئاسة الطائفه الموسويه في بغداد

م / ديانة شخص

يرجى تزويدنا بالمعلومات المتوفره لديكم عن ديانة الشخص المدعو (روفائيل عتيشا) لعدم عثورنا ومديرية الجنسيه العامه على قيد له املين ورود جوابكم بالسرعه الممكنه .

ع. الامين العام

داود خماس الشيخ

صوره منه الى :-

مديرية الجنسيه العامه الهويات / كتابكم اخباره / ٣١ / ٤٧٨٥ في ٢٨ / ٣ / ١٩٧٢

لانتظار جواب الطائفه اعلاه رجاء

امانة الشركات / الحاقا بكتابنا ٦٠٩٨ في ٢٨ / ٣ / ١٩٧٢

لانتظار الجواب علما ان الموضوع يتعلق بضريبة الدخل رجاء

امانة الحقوق (١/٦ ق ١)

غنام ٤/١٥

بسم الله الرحمن الرحيم

الامانة العامـة

للاموال المجمـدة

العـدد / ١٠٤٢٠

التاريخ ١٧ / ٤ / ١٩٧٢

رئاسة الطائفة الموسوية
رقم خاص ١٠٧٩
التاريخ ١٩/٤/٧٢

امانـة الحقوق

شـعبة الحقوق

الى / رئاسة الطائفه الموسويه في بغداد

م / د يانة امراءتين

يرجى تزويدنا بالمعلومات المتوفره لديكم عن د يانة كل من الامراءتين المدعوتين (جحله حسقيل زخريا) و (مسعوده مير مناحيم) لعدم عثورنا ومد يرية الجنسيـــــه العامه على قيد لهما املين ورود جوابكم بالسرعه الممكنه .

ع. الامين العام
داود خمامر الشيـــــخ

صوره منه الى :-
مد يرية الجنسيه العامه / الهويات / كتابكم اضباره / ٣١/ ٤٧٨٤ في ٢٨/ ٣/ ١٩٧٢
لانتظار ما سيرد من الطائفه اعلاه رجاء
امانة التصفيه / الرهون / الحاقا بكتابنا ٥٩٥١ في ٩/ ٣/ ١٩٧٢ لانتظار الجواب
علما ان الموضوع يخص الملك تسلسل ٢١/حنون الصغير بغداد رجاء
امانة الحقوق (١/٦ ق ١)

غنام ٤/١٥

بسم الله الرحمن الرحيم

الامانة العامـة

للاموال المجمـدة

امانـة ..... الحقوق

شـعبة ..... الحقوق

العـدد / ١٠٤٧

التاريخ / ٤ / ١٩٧٤

رئاسة الطائفة الموسوية
رقم خاص ١٠٧٨
التاريخ ١٩/٤/١٩٧٤

الى / البنك المركزي العراقي / مديرية مراقبة المصارف العامه

م / اسم شخص

كتابكم مراقبه / ٢٧٢/د في ٢٩/٣/١٩٧٢

المرفق بطيه البيان رقم (٢٠٥) الصادر عنكم . يرجى تزويدنا بالاسم الصريح الكامل للشخص المدعو (كي اند ثي ام لاوى) لنتمكن من اجراء اللازم على ضوء اجابتكم لطفا .

ع٠ الامين العام

داود خماس الشيخ

صورة منه الى :-

رئاسة الطائفه الموسويه في بغداد / لتزويدنا بالمعلومات المتوفره لديكم عن ديانة الاشخاص المدرجه اسماؤهم في ادناه املين ورود جوابكم بالسرعه الممكنه رجاء

١- سركيس شاؤول كولا
٢- يوسف شموئيل يوسف
٣- نجمه حبي يوسف

امانة الحقوق (١/٧)

غنام ٤/١٥

بسم الله الرحمن الرحيم

الامانة العامة

للاموال المجمدة

العدد / ١٠٢٨٩

التاريخ ١٦ / ٤ / ١٩٧٢

امانة الحقوق

شعبة الحقوق

رئاسة الطائفة الموسوية
رقم ١٠٧٥
التاريخ ١٧ / ٤ / ٧٢

الى : ـ

رئاسة الطائفه الموسويه في بغداد

م / ديانة شخص

يرجى تزويدنا بالمعلومات المتوفره لديكم عن ديانة الشخص المدعو (حسقيل مير شاؤول) لعدم عثورنا ومديرية الجنسيه العامه على قيد له املين ورود جوابكم بالسرعه الممكنه .

ع. الامين العام بالوكاله
داود خماس الشيـــــخ

صوره منه الى : ـ

مديرية الجنسيه العامه ـ الهويات / كتابكم ١١٢٥/٥٣٢٤ في ٦/٤/٩٧٢ لانتظار ما سيرد من الطائفه اعلاه من معلومات رجاء .

امانة الشركات / الحاقا بكتابنا ٧٧٢٥ في ٢٨/٣/١٩٧٢ لانتظار الجواب علما ان الموضوع يتعلق بالمصرف التجارى العراقي اما بقية الاسماء فندرج لكم ادناه المعلومات الوارده بكتاب الجنسيه اعلاه رجاء

١ ـ الياهو صالح عبد الله جورى ـ لازال محتفظا بالجنسيه العراقيه وقد حضر الى ادارتها بتاريخ ٢٦/٣/١٩٧٢ .

٢ ـ عزرا يعقوب صالح جورى ـ توفى ببغداد بتاريخ ٤/١٢/٩٧١ وكان محتفظا بالجنسيه العراقيه لحين وفاته .

امانة الحقوق (٦/١ ق ١)

غنام ١٣/٤

بسم الله الرحمن الرحيم

الامانة العامة

للاموال المجمدة

امانة الحقوق

شعبة الحقوق

العدد / ١٠٨٨

التاريخ ١٧ / ٤ / ١٩٧٤

رئاسة الطائفة الموسوية
رقم خاص ١٠٧٤
التاريخ ١٧/٤/٧٤

رئاسة الطائفة الموسوية فى بغداد

م / ديانة شخص

يرجى تزويدنا بالمعلومات المتوفرة لديكم عن ديانة الشخص المدعو (داود يوسف عبد الله) لعدم عثورنا ومديرية الجنسية العامة على قيد له
آملين ورود جوابكم بالسرعة الممكنة .

ع/ الأمين العام بالوكالة
داود خماس الشيخ

صوره منه الى /-
مديرية الجنسيه العامه / الهويات/ كتابكم ٧٧١٣ فى ١٩٧٢/٣/٢٨
لأنتظار جواب الطائفه أعلاه حول الموضوع رجاء.
امانة أملاك المركز / الأيجارات/ ١ - الحاقا بكتابنا ١٣ ٧٧ فى ٩٧٢/٣/٢٨
لأنتظار الجواب علما أنكم لم تذكروا تسلسل الـ
المتعلق بالأستفسار رجاء .
امانة الحقوق (٦/١ ق١)

عبد العزيز ١٣/٤

بسم الله الرحمن الرحيم

الامانة العامة

للاموال المجمدة

امانة التصفيـــــــة

شعبة الطلبات

العدد / ١٠٥٤

التاريخ ١٢/ ٤ /١٩٧٢

الى :-

رئاسة الطائفة الموسوية فى بغداد

م / عناوين ورثة اليهودى اكك المتوفى صيون هارون خرموش

يرجى اعلامنا عن عناوين ورثة المتوفى اليهودى المذكور اعلاه والتأكد من انهم لا يزالون محتفظين بالجنسية العراقية من عدمه بالسرعة الممكنة .

ع . الامين العام

صورة الى -

رسالة امانة الاموال المجمدة فى البصرة / بالاشارة لكتابكم ١٨٩٣ فى ١٦/ ٣/ ٠٩٧٢

امانة التصفيـــة / الطلبات ٤٥٨ للتعقيب .

العلوى ١١/ ٤

بسم الله الرحمن الرحيم

الامانة العامة
للاموال المجمدة

العدد / ٩٩٢٦
التاريخ ١٢/٤/١٩٧٢

امانة الحقوق
شعبة الحقوق

الى /ـ
رئاسة الطائفة الموسوية في بغداد
م / ديانة اشخاص

يرجى تزويدنا بالمعلومات المتوفرة لديكم عن ديانة الاشخاص المدرجة اسماؤهم في ادناه لعدم عثورنا ومديرية الجنسية العامة على قيود لهم املين ورود جوابكم بالسرعة الممكنة .

١ـ الياهو نسيم شماش .
٢ـ سليم نسيم شماش .
٣ـ كراسيه شمجون حاى .
٤ـ مير ابراهيم مطبعه جي .

عن الامين العام
داود خماس الشيخ

صورة منه الى /ـ
مديرية الجنسية العامة/الهويات/ كتابكم ٧٩/١٤/٥٠١٤ في ٢/٤/٧٢ ٩ والفقرات ١ و٢ و٣ و٤ لانتظار ما سيرد من الطائفة اعلاه من معلومات رجاء .
امانة الشركات/ الحاقا بكتابنا ٥٩٢٩ في ٩/٣/٩٧٢ لانتظار الجواب علما ان الموضوع يخص شركة الدخان الوطنية المحدودة اما بقية الاسماء فندرج لكم المعلومات الواردة بكتاب الجنسية اعلاه رجاء .

١ـ مثير منشي سوداني /عثر على قيد باسم (مير منشي عزره آل سوداني) توفي ببغداد في ٧/٨/٩٦٢ وكان محتفظا بالجنسية العراقية لحين وفاته .
٢ـ عباوى منشي سوداني /عثر على قيد باسم (حياوى منشي عزرا آل سوداني) كونكي اسقطت عنه الجنسية العراقية حسب موافقة رئاسة ديوان رئاسة الجمهورية بكتابها ١٧٠٥ في ٩/٣/٩٧٢ واستنادا لاحكام الفقرة (ب) من المادة الخامسة من القانون رقم (١٢) لسنة ٩٥١ ولا تعلم الجنسية ان كان هو المقصود من عدمه .
٣ـ سليم موشي يوسف/عثر على قيدين باسم (سليم موشي يوسف) اسقطت عنهما الجنسية العراقية في بغداد بالاستمارتين (٣٢٣٩٢) و(٢٨٢٤) وفق احكام القانون رقم (١ لسنة ٩٥٠) ولا تعلم الجنسية ان كان احدهما المقصود من عدمه .
٤ـ هارون مراد شاشا/ عثر على قيد باسم (هارون مردخ هرون شاشا) توفي ببغداد بتاريخ ٢٥/٨/٩٦٩ وكان محتفظا بالجنسية العراقية لحين وفاته ولا تعلم الجنسية ان كان هو المقصود من عدمه .

امانة الحقوق (٦/١/ق١) .

سعد ١٠/٤

بسم الله الرحمن الرحيم

الامانة العامة

للاموال المجمدة

العدد / ٩٩٢٤

التاريخ ٢٧ / ٤ / ١٩٧٢

امانة الحقوق

شعبة الحقوق

الى : ـ

رئاسة الطائفة الموسويه فى بغداد

م/ ديانة أمرآة

يرجى تزويدنا بالمعلومات المتوفرة لديكم عن ديانة الأمراءه المدعوه (سيرح يهودا شوحيط) لعدم عثورنا ومديرية الجنسية العامة على قيد لها آملين ورود جوابكم بالسرعه الممكنه .

ع/ الأمين العام

داود خماس الشيخ

صوره منه الى/ ـ

امانة أملاك المركز / تثبيت الملكيه ـ كتابكم أضبارة /٣١/٥٠٤١ فى ٢/٤/٩٧٢ لأنتظار ماسيرد من الطائفه أعلاه من معلومات رجاء .

امانة أملاك المركز / تثبيت الملكيه ـ الحاقا بكتابنا ٧٥٣٠ فى ٢٦/٣/٩٧٢ لأنتظار الجواب علما أن الموضوع يخص الملك تسلسل ٩٨٢ كبيسات ـ بغداد رجاء .

امانة الحقوق (٦/١ ق١).

عبد العزيز ١٠/٤

بسم الله الرحمن الرحيم

رئاسة الطائفة الموسوية
رقم خاص ١٠٦٨
التاريخ ١٢/٤/٧٢

الامانة العامة

للاموال المجمدة

العدد / ٩٥٨٩

التاريخ ١١/٤/١٩٧

امانة الحقوق

شعبة الحقوق

الى : -

رئاسة الطائفه الموسويه في بغداد

م / ديانة شخص

يرجى تزويدنا بالمعلومات المتوفره لديكم عن ديانة الشخص المدعو (يعقوب بنحاس الصراف) لعدم عثورنا ومديرية الجنسيه العامه على قيد له املين ورود جوابكم بالسرعه الممكنه

ع. الامين العام

صوره منه الى : -

مديرية الجنسيه العامه / الهويات / كتابكم اضباره / ٣١/٤٩١٤ في ٣٠/٣/١٩٧٢ لانتظار جواب الطائفه اعلاه رجاء

امانة الشركات / الحاقا بكتابنا ٧١٨٥ في ٢٢/٣/١٩٧٢ لانتظار الجواب علما ان الموضوع يخص شركة بغداد الجديده رقم الكتاب ١٢/٧٠ في ٥/٢/٩٧٢ رجاء

امانة الحقوق (٦/١ ق ١)

غنام ٩/٤

بسم الله الرحمن الرحيم

الامانة العامة

للاموال المجمدة

رقم خاص ١٠٦٧
التاريخ ١٤/٤/٧٢

العدد / ٩٥٨٨
التاريخ ١١/٤/١٩٧٢

امانة الحقوق

شعبة الحقوق

الى : -

رئاسة الطائفه الموسويه في بغداد

م / ديانة امراءه

يرجى تزويدنا بالمعلومات المتوفره لديكم عن ديانة الامراءه المدعوه (روزه عزره نقاش) لعدم عثورنا ومديرية الجنسيه العامه على قيد لها املين ورود جوابكم بالسرعه الممكنه .

ع. الامين العام
داود خماس الشيخ

صوره منه الى :-
مديرية الجنسيه العامه / الهويات / كتابكم اضباره / ٣١/ ٥٠٤٣ في ٢/٤/١٩٧٢

لانتظار جواب الطائفه اعلاه رجاء .

امانة املاك المركز - تثبيت الملكيه - الحاقا بكتابنا ٧٠٧٣ في ٢٢/٣/١٩٧٢ لانتظار الجواب علما ان الموضوع يتعلق بالملك تسلسل ١/ ٢٧ كبيسات رقم الابواب ٢٧/ ١٣٢ رجاء

امانة الحقوق (١/٦ ق ١)

غنام ٩/٤

بسم الله الرحمن الرحيم

رئاسة الطائفة الموسوية
رقم خاص ١٠٦٦
العدد / ٩٥٨٧
التاريخ / / ١٩٧

الامانة العامة

للاموال المجمدة

امانة الحقوق

شعبة الحقوق

الى : -

رئاسة الطائفه الموسويه في بغداد

م / ديانة شخصين

يرجى تزويدنا بالمعلومات المتوفره لديكم عن ديانة كل من الشخصين (يعقوب يوسف خليفه) و (سليم عبد الله كباى) لعدم عثورنا ومديرية الجنسيه العامه على قيد لهما املين ورود جوابكم بالسرعه الممكنه .

ع. الامين العـــام

داود خمار الشيـــــــخ

صوره منه الى :-

مديرية الجنسيه العامه / الهويات / كتابكم اضباره ٤٩٤١/٣١ في ١٩٧٢/٤/١

لانتظار جواب الطائفه اعلاه حول الموضوع رجاء .

امانة الشركات / الحاقا بكتابنا ٧٠٧٦ في ٩٧٢/٣/٢٢ لانتظار الجواب علما بانكم لم تذكروا اسم الشركه التي يتعلق بها الاستفسار رجاء

امانة الحقوق (١/٦ ق ١)

غنام ٤/٩

بسم الله الرحمن الرحيم

الامانة العامة

للاموال المجمدة

رئاسة الطائفة الموسوية
رقم خاص ١٠٦٥
التاريخ ٧٤/٤/١٤

العدد / ٩٢٩٥

التاريخ ١ / ٤ / ١٩٧٤

امانة الحقـــــوق

شعبة الحقوق

الى :-

رئاسة الطائفة الموسويه فى بغداد

م/ ديانة شخصيـــــن

يرجى تزويدنا بالمعلومات المتوفرة لديكم عن ديانة كل من الشخصين المدعوين (أمين أفرايم سلمان) و (الدكتور أفلاطون يعقوب) لعدم عثورنا ومديرية الجنسية العامة على قيد لهما آملين ورود جوابكم بالسرعة الممكنة •

ع/ الأمين العـــام

صوره منه الى/-

مديريّة الجنسية العامة / الهويات - كتابكم أضبارة/ ٣١/٤٦٣٨ فى ٢٦/٣/١٩٧٢ الفقرتين (١)و(٤) لأنتظار ماسيرد من الطائفه أعلاه من معلومات •

امانة الشركات/ الحاقا بكتابنا ٥٤٢٦ فى ٥/٣/٩٧٢ لأنتظار الجواب أما بخصوص الفقرتين (٢)و(٣) فندرج أدناه المعلومات الوارده بكتاب مديرية الجنسيه العامه أعلاه علما أن الموضوع يخص شركة المنصور

٠١ الياهو روبين خزام/عثرعلى قيد بأسم (الياهو روبين الياهو خزام) أسقطت عنه الجنسية العراقية فى السليمانيه بالأستمارة (٨٨٢) وفق أحكام القانون رقم (١) لسنة ٩٥٠ ولاتعلم الجنسية أن كان هو المقصود من عدمه •

٠٢ أبراهيم صالح سويرى/ عثرعلى قيد بأسم (أبراهيم صالح سويثرى أسقطت عنه الجنسية العراقية فى بغداد بالأستمارة (٣٤١٧٩) وفق أحكام القانون رقم (١) لسنة ٩٥٠ ولاتعلم الجنسيه أن كان هـــو المقصود من عدمه •

امانة الحقـــوق (١/٦) •

عبد العزيز ٤/٦

بسم الله الرحمن الرحيم

الامانة العامة

للاموال المجمدة

العدد / ٩٢٩٢

التاريخ ١٠/٤/١٩٧٢

امانة الحقوق

شعبة الحقوق

الى :-

رئاسة الطائفة الموسوية في بغداد

م/ ديانة اشخاص

يرجى تزويدنا بالمعلومات المتوفرة لديكم عن ديانة كل من الاشخاص (روؤف داود يعقوب) و(شاؤول ونذير وعزيز وحياة وحسنين اولاد يعقوب سليم) لعدم عثورنا وفي مديرية الجنسية العامة على قيود لهم املين وورود جوابكم بالسرعة الممكنة .

عن الاميـــن العـــام

صورة منه الى/-

مديرية الجنسية العامة / الهويات/ كتابكم اضبارة/ ٣١/٤٦٣٢ في ٢٦/٣/١٩٧٢ الفقرتين (٣) و(٥) لانتظار ما سيرد من الطائفة اعلاه من معلومات .

امانة املاك المحافظات / تثبيت الملكية/ الحاقا بكتابنا ٢٥٧١ في ٢/٢/١٩٧٢ لانتظار الجواب علما ان الموضوع يخص الملك تسلسل ٢٢ يهود / موصل / اما بقية الاسماء فندرج لكم ادناه المعلومات الواردة بكتاب الجنسية اعلاه رجاء .

١ - ساسون رحيم يعقوب سميج /عثر على قيد باسم (ساسون افندي رحيم يعقوب سميج) اسقطت عنه الجنسية العراقية في الموصل بالاستمارة (٣١٧٧) وفق احكام القانون رقم (١) لسنة ٥٠ ولا تعلم الجنسية ان كان هو المقصود من عدمه .

٢ - سليم يعقوب داود /عثر على قيد باسم (سليم داود يعقوب سميج) اسقطت عنه الجنسية العراقية في الموصل بالاستمارة (٣١٨٠) وفق احكام القانون رقم (١) لسنة ٥٠ ولا تعلم الجنسية ان كان هو المقصود من عدمه .

٣ - ملكه بنت عبد النبي /عثر على قيد باسم (ملكه عبد النبي شلم) اسقطت عنها الجنسية العراقية في الموصل بالاستمارة (٢٩٦٢) وفق احكام القانون رقم (١) لسنة ٥٠ ولا تعلم الجنسية ان كانت هي المقصودة من عدمه .

امانة الحقوق (١/٦) .

سعد ٦/٤/١٩٧٢

بسم الله الرحمن الرحيم

الامانة العامة

للاموال المجمدة

رئاسة الطائفة الموسوية
رقم خاص ١٠٦٢
التاريخ ١٢/٤/٧٢

العدد / ٩٢٩٢

التاريخ ١٠/٤/١٩٧٢

امانة الحقوق

شعبة الحقوق

الى :ـ

رئاسة الطائفه الموسويه في بغداد

م / ديانة شخصين

يرجى تزويدنا بالمعلومات المتوفره لديكم عن ديانة الشخصين المدعوين (عبود ن زكو) و (عصفار سليم) من سكنة محافظة نينوى لعدم عثورنا ومديرية الجنسيه العامه على قيـــد لهما . املين ورود جوابكم بالسرعه الممكنه .

ع. الامين العام

صوره منه الى :ـ

مديرية الجنسيه العامه / الهويات / كتابكم اضباره / ٣١/٤٦٣١ في ٢٦/٣/١٩٧٢

لانتظار ما سيرد من الطائفه اعلاه من معلومات رجـــاء .

امانة املاك المحافظات ـ تثبيت الملكيه ـ الحاقا بكتابنا ٢٢٩٢ في ٣/١/١٩٧٢

المرفقات

١ ـ هامش

اما بقية الاسماء فنرفق صوره طبق الاصل من كتاب الجنسيه اعـــلاه علما ان الموضوع يخص الملك تسلسل ٢٩/ يهود / موصل رقم الاضباره (٥٥٤) رجاء

امانة الحقوق (٦/١)

غنام ٦/٤

بسم الله الرحمن الرحيم

الامانة العامة

للاموال المجمدة

رئاسة الطائفة الموسوية
رقم خاص ١٠٦٢
التاريخ ٧٤/٤/١٢

العدد / ٩٢٤٠
التاريخ ١٠ / ٤ / ١٩٧٤

امانة الحقوق
شعبة الحقوق

الى : -

رئاسة الطائفة الموسوية فى بغداد
م/ دياتة شخص

يرجى تزويدنا بالمعلومات المتوفرة لديكم عن ديانة الشخص المدعو (يامين حاخام عزره كوهين) لعدم عثورنا ومديرية الجنسية العامة على قيد له ، آملين ورود جوابكم بالسرعة الممكنة .

ع/ الأمين العام

صوره منه الى/-
مديرية الجنسية العامة / الكهويات- كتابكم المرقم اضبارة/ ٣١/ ٤٦٤٢ فى ٢٦/٣/٩٧٢ لأنتظار ماسيرد من الطائفة اعلاه من معلومات رجاء.
امانة التصفية/ الرهون - الحاقا بكتابنا ٥٨٨٤ فى ٨/٣/٩٧٢ لأنتظار الجواب علما أن الموضوع يتعلق بالملك تسلسل/ ٢٠٦ دوريين رجاء.
امانة الحقوق (١/٦).

عبد العزيز ٤/٦

بسم الله الرحمن الرحيم

الامانة العامة

للاموال المجمدة

العدد / ٩٢٨٩

التاريخ ١٠/٤/١٩٧٢

امانة الحقوق

شعبة الحقوق

الى :-

رئاسة الطائفه الموسويه في بغداد

م / ديانة امراءه

يرجى تزويدنا بالمعلومات المتوفره لديكم عن ديانة الامراءه المدعوه (تفاحه اسحق عبد النبي) من سكنة محافظة بغداد لعدم عثورنا ومديرية الجنسيه العامه على قيد لها . املين ورود جوابكم بالسرعه الممكنه .

الامين العام

صوره منه الى :-

مديرية الجنسيه العامه / الهويات / كتابكم اضباره ٤٦٩٦/٣١ في ٢٧/٣/٩٧٢ لانتظار الجواب رجاء

امانة التصفيه / الرهون / الحاقا بكتابنا ٥٨٨٧ في ٨/٣/١٩٧٢ لانتظار جواب الطائفه اعلاه علما ان الموضوع يخص الملك تسلسل (٦٩) تحت التكيه - بغداد رجاء

امانة الحقوق (٦/١)

غنام ٦/٤

بسم الله الرحمن الرحيم

الامانة العامة

للاموال المجمدة

العدد / ٤٢٩

التاريخ ١٠ / ٤ / ١٩٧٢

امانة الحقوق

شعبة الحقوق

الى :- رئاسة الطائفة الموسويه في بغداد

م/دياتة شخص

يرجى تزويدنا بالمعلومات المتوفره لديكم عن دياتة الشخص المدعو (شلومو يوسف حييم خزمه) لعدم عثورنا ومديرية الجنسيه العامه على قيد له ٠ املين ورود جوابكم بالسرعه الممكنه ٠

ع/الامين العام

صورة منه الى :-

مديرية الجنسيه العامه /الهويات/كتابكم اضباره /٤٦٣٦/٣١ في ٩٧٢/٣/٢٦ لانتظار ماسيرد من الطائفه اعلاه من معلومات رجاء ٠

امانة املاك المركز/تثبيت الملكيه /الحاقا بكتابنا ٣٣٦ في ٩٧٢/٣/٤ لانتظار الجواب علما بأن الموضوع يخص الملك ٣٣١/البوجمعه بغداد رجاء ٠

امانة الحقوق/ ٢/٦/

سعدون / ٤/٦

بسم الله الرحمن الرحيم

رئاسة الطائفة الموسوية
رقم خاص ١٠٥٩
التاريخ ١٢/٤/٧٢

الامانة العامة

للاموال المجمدة

العدد / ٩١٨٨

التاريخ ١٠/٤/١٩٧٢

امانة الحقوق

شعبة الحقوق

الى :-

رئاسة الطائفه الموسويه في بغداد

م/ديانة شخص

يرجى تزويدنا بالمعلومات المتوفره لديكم عن ديانة الشخص المدعو (روبين حسقيل دابوره دلال) لعدم عثورنا ومديرية الجنسيه العامه على قيد له . املين ورود جوابكم بالسرعه الممكنه .

ع/الامين العام

صورة منه الى /-

مديرية الجنسيه العامه /الهويات/كتابكم /اضباره ٣١/٤٦٤٣ في ٢٦/٣/٧٢

لانتظار الجواب رجاء .

امانة التصفيه /الرهون/الحاقا بكتابنا ٢٩٤ في ٤/٣/٩٧٢ علما ان الموضوع يخص الملك تسلسل (١١٠) حنون بغداد

رجاء .

امانة الحقوق/٦/١

سعدون/٦/٤

بسم الله الرحمن الرحيم

الامانة العامة

للاموال المجمدة

العدد /

التاريخ ١٠ / ٤ / ١٩٧٢

امانة الحقوق

شعبة الحقوق

الى :-

رئاسة الطائفه الموسويه فى بغداد

م/ديانة شخص

يرجى تزويدنا بالمعلومات المتوفره لديكم عن ديانة الشخص المدعو (ابراهيم فكتور ساسون صالح شماش) لعدم عثورنا ومديرية الجنسيه العامه على قيد له . املين ورود جوابكم بالسرعه الممكنه .

ع/الامين العام

صورة) منه الى /-

مديرية الجنسيه العامه /الهويات/كتابكم المرقم اضباره/٣١/٩ في ٢٦/٣/٩٧٢ لانتظار الجواب رجاء

امانة الحقوق/الدعاوى/الحاقا بكتابنا ٥٨٨ في ٨/٣/٩٧٢ لانتظار جواب الطائفه اعلاه حول الموضوع رجاء.

امانة الحقوق/٦/١)

بسم الله الرحمن الرحيم

الامانة العامة

للاموال المجمدة

العدد /

التاريخ / / ١٩٧

امانة الحقوق

شعبة الحقوق

الى /ـ

رئاسة الطائفة الموسوية في بغداد

م/ ديانة امرأة

يرجى تزويدنا بالمعلومات المتوفرة لديكم عن ديانة الامرأة المدعوه (زينب يوسف) لعدم عثورنا ومديرية الجنسية العامة على قيد لها املين ورود جوابكم بالسرعة الممكنة .

ع. الامين العام

صورة منه الى /ـ

مديرية الجنسية العامة/الهويات/ كتابكم اضبارة /٣١/٤٦٤٥ في ٢٦/٣/٩٧٢ الفقرة (٢) لانتظار ما سيرد من الطائفة اعلاه من معلومات .

امانة التصفية / الرهون/ الحاقا بكتابنا ٥٨٨٣ في ٨/٣/٩٧٢ لانتظار الجواب علما ان الموضوع يخص المدعو تسلسل ٨/١٠٠٨ باب الشيخ اما بقية الاسماء فقد اعلمتنا الجنسية بكتابها اعلاه بالمعلومات المدرجة في ادناه رجاء .

١ـ يوسف ناحوم مصفي/عثر على قيد باسم (يوسف ناحوم) اسقطت عنه الجنسية العراقية وفق احكام القانون رقم (١٢) لسنة ٩٥١ ولا تعلم الجنسية ان كان هو المقصود من عدمه .

٢ـ نجيه يوسف/ عثر على مايلي :ـ

آـ نجيه يوسف داود /اسقطت عنها الجنسية العراقية في بغداد بالاستمارة (٣١٤١٩) وفق احكام القانون رقم (١) لسنة ٩٥٠ .

بـ نجيه يوسف ابراهيم /اسقطت عنها الجنسية العراقية في بغداد بالاستمارة (٣٢٤٦٠) وفق احكام القانون رقم (١) لسنة ٩٥٠ ولا تعلم الجنسية ان كانت هي المقصودة من عدمه .

امانة الحقوق (١/٦) .

سعد ٤/٦

بسم الله الرحمن الرحيم

الامانة العامة

للاموال المجمدة

العدد / ٧٥٢٤

التاريخ ٢ / ٤ / ١٩٧٢

رئاسة الطائفة الموسوية
رقم خاص ٤١-١
التاريخ ٧٢/٤/٧

امانة الحقوق

شعبة الحقوق

مستعجل جدا

الى : ـ

رئاسة الطائفة الموسوية فى بغداد

ع / قسام شرعى

نؤكد كتابنا المرقم ١٠٥٥ فى ٧٢/١/١٣

و نرجو اجابتنا عما ورد فيه من استفسار ٠ املين ورود جوابكم بالسرعه الممكنه ٠

ع٠ الامين العام

صوره الى ـ

امانة املاك المولتز / تثبيت الملكية / هامشكم المؤرخ فى ٧٢/٣/١٥ لا نتظار جواب الطائفة اعلاه علما ان الموضوع يخص العرصة (٧٠)

هندية رجاء ٠

امانة الحقوق (٣/١) ٠

العلوى ٣/٢٣

بسم الله الرحمن الرحيم

الامانة العامة

للاموال المجمدة

العدد /

التاريخ / / ١٩٧

رئاسة الطائفة الموسوية
رقم خاص ١٠٢٦
التاريخ ١٩٧٤/٢/٢٠

امانة الحقـــــوق
شعبة الحقوق

الى : -

رئاسة الطائفه الموسوية في بغداد

م/ ديانة امراءة

يرجى تزويدنا بالمعلومات المتوفرة لديكم عن ديانة الامراءة المدعـــــوة (نسيمه نعوم يوسف) لعدم عثورنا ومديرية الجنسية العامة على قيد لهـــا آملين ورود جوابكم بالسرعه الممكنة .

ع/ الامين العام
للاموال المجمـــــــدة

صورة منه الى /-

مديرية الجنسية العامة - الهويات - كتابكم المرقم اضبارة /١/٣/ ٣٥٨٩ في ٧/٣/٩٧٢ لانتظار ماسيرد من الطائفـــة اعلاه من معلومات رجاءً .

امانة املاك المركز - تثبيت الملكية - الحاقا بكتابنا المرقم ٤٧٣٣ فـــي ٢٨/٣/٩٧٢ لانتظار الجواب علما ان الموضـوع يخص الملك تسلسل ٣٧٧/٧٦٩ بناوين رجاءً .

امانة الحقوق (١/٦).

البياتي /١٤/٣/٩٧٢

توفي المرحوم حاخام عزرا روبين دنكر يوم
الاثنين ١٣ طيبث ٥٦٩٠ عبري
المصادف ١٣ كانون ثاني ١٩٣٠

ملاحظة الاملاك
١٩٧٢/٤/١٢

السيد الامين العام للاموال المحمية المحترم
بعد اليم املاك المركز
اشارة الى كتابكم المرقم ١٢٢٢٥ والمؤرخ
٧٢/٥/٤
ان المرحوم الحاخام عزرا روبين دنكر كان
قد توفي في بغداد شباط ١٩٣٠/١/١٣
هذا
توفي
زين الطائفة

بسم الله الرحمن الرحيم

الامانة العامة

للاموال المجمدة

العدد / ٦٢٦١

التاريخ ١٢ / ٢ / ١٩٧٢

امانة املاك المركز

شعبة تثبيت الملكية

الى :- رئاسة الطائفة الموسوية ببغداد

م/ المتوفى الخاخام عزرا روبين دنكور

يرجى تزويدنا ببيان الوفاة الخاص بالمتوفى المذكور ، املين ان يتم ذ
ذلك عاجلا .

ع/ الامين العام

صورة الى :-
تثبيت الملكية /مع الاضبارة / ٦٩١- للتعقيب.

سعدون / ١١ / آذار / ٧٢

رئاسة الطائفة الموسوية
في بغداد

رقم تلفون الرئيس ٨٣٥٣١
رقم تلفون [illegible] ٨٠٤٥٢

الرقم ط/ ..... / .....
التاريخ ١٠/ ٥ / ١٩٧٢

الموضوع / المتوفي الحاخام عزرا روبين دنكور

السيد الامين العام للاموال المجمدة المحترم
- أملاك المركز -

بعد التحية

اشارة الى كتابكم المرقم ١٣٢٢٥ والمؤرخ ١٩٧٢/٥/٤ .

ان المرحوم الحاخام عزرا روبين دنكور كان قد توفي في بغداد بتأريخ ١٩٣٠/١/١٣ .

وتفضلوا بقبول فائق الاحترام .

مير بصري
رئيس الطائفة بالنيابة

رئاسة الطائفة الموسوية
في بغداد

رقم تلفون الرئيس ٨٣٥٣١
٨٠٤٥٢

الرقم ط/ ..... / .....

التاريخ ١٠/ ٥ / ١٩٧٢

الموضوع / المتوفي الحاخام عزرا روبين دنكور

السيد الامين العام للاموال المجمدة المحترم
- أملاك المركز -

بعد التحية

اشارة الى كتابكم المرقم ١٣٢٢٥ والمؤرخ ١٩٧٢/٥/٤ .

ان المرحوم الحاخام عزرا روبين دنكور كان قد توفي في بغداد بتأريخ ١٩٣٠/١/١٣ .

وتفضلوا بقبول فائق الاحترام .

مير بصري
رئيس الطائفة بالنيابة

رئاسة الطائفة الموسوية
في بغداد

رقم تلفون الرئيس ٨٣٥٣١
٨٠٤٥٢

الرقم ط/ ..... / .....

التاريخ ١٠ / ٥ / ١٩٧٢

الموضوع / المتوفي الحاخام عزرا روبين دنكور

السيد الامين العام للاموال المجمدة المحترم
- أملاك المركز -

بعد التحية

اشارة الى كتابكم المرقم ١٣٢٢٥ والمؤرخ ١٩٧٢/٥/٤ .

ان المرحوم الحاخام عزرا روبين دنكور كان قد توفي في بغداد بتأريخ ١٩٣٠/١/١٣ .

وتفضلوا بقبول فائق الاحترام .

مير بصري
رئيس الطائفة بالنيابة

بسم الله الرحمن الرحيم

الامانة العامة

للاموال المجمدة

العدد /

التاريخ ٧ / ١٩٧

رقم خاص ١٠١٢

التاريخ ١٩٧٢/٢/٨

امانة الحقوق .....

شعبة الحقوق .....

الى /ـ

رئاسة الطائفة الموسويه في بغداد

م/ ديانة امراءة

يرجى تزويدنا بالمعلومات المتوفرة لديكم عن ديانة الامراءة المدعوه (ليزا سوسكي) لعدم عثورنا ومديرية الجنسية العامة على قيد لها املين ورود جوابكم بالسرعة الممكنة .

عبد المنعم جاسم

عن الامين العام

صورة منه الى /ـ

مديرية الجنسية العامة/ الهويات/ كتابكم المرقم اضبارة/ ٣١/ ٢٥٠٠ في ٩٧٢/٢/٢٠ لانتظار ما سيرد من الطائفة اعلاه من معلومات رجاء .

امانة املاك المركز/ تثبيت الملكية/ الحاقا بكتابنا المرقم ٣٣٢٩ في ٩٧٢/٢/١٣ لانتظار الجواب رجاء .

امانة الحقوق (١/٦) .

سعد ٩٧٢/٣/٥

بسم الله الرحمن الرحيم

الامانة العامة

للاموال المجمدة

العدد /

التاريخ ٧ / / ١٩٧

امانة الحقوق

شعبة الحقوق

الى /ـ

رئاسة الطائفة الموسوية في بغداد

م/ ديانة شخص

يرجى تزويدنا بالمعلومات المتوفرة لديكم عن ديانة الشخص المدعو (ايليا شماس جزراوى) لعدم عثورنا ومديرية الجنسية العامة على قيد له املين ورود جوابكم بالسرعة الممكنة .

عبد المنعم جاسم

ع. الامين العام

صورة منه الى /ـ

مديرية الجنسية العامة/ الهويات/ كتابكم المرقم اضبارة /٣١/ ٢٥٥٦ في ٩٧٢/٢/٢١ لانتظار جواب الطائفة اعلاه حول الموضوع رجاءً .

امانة التصفية/ الطلبات/ الحاقا بكتابنا المرقم ٢٩٠٧ في ٩٧٢/٢/٧ لانتظار الجواب علما ان الموضوع يتعلق بالاضبارة التنفيذية ٨٧/٩٤٣ رجاءً .

امانة الحقوق/ (١/٦) .

سعد ٣/٥

بسم الله الرحمن الرحيم

الامانة العامة

للاموال المجمدة

العدد / ٥٦٦٧

التاريخ / / ١٩٧

امانة الحقوق

شعبة الحقوق

مستعجل

الى / ـ

رئاسة الطائفه الموسويه في بغداد

م / ديانة شخصين

يرجى تزويدنا بالمعلومات المتوفره لديكم عن كل من الشخصين المدعوين (جاك وموريس) ولدى ساسون صالح شماش لعدم عثورنا ومديرية الجنسيه العامه على قيد لهما املين ورود جوابكم بالسرعه الممكنه .

ع. الامين العـــام

عبد المنعـــم جاســـم

صوره منه الى :ـ

مديرية الجنسيه العامه / الهويات / كتابكم المرقم ٣٠/ ٢٦٤٣ / ٢٥٠١ في ١٩٧٢/٢/٢٠ لانتظار ما سيرد من الطائفه اعلاه من معلومات حول الموضوع رجاء .

امانة املاك المركز ـ الضرائب / الحاقا بكتابنا المرقم ٢٥٩٠ في ٢٧٢ / ١٩٧٢

المرفقات

هامش

والفقره الثانيه من هامشنا المؤرخ ١/ ٣/ ١٩٧٢ المرفق طيا . راجين انتظار الجواب .

امانة الحقوق (١/٦)

غنام (٣/٤)

بسم الله الرحمن الرحيم

الامانة العامة

للاموال المجمدة

العدد /

التاريخ / / ١٩٧

امانة الحقوق

شعبة الحقوق

رئاسة الطائفة الموسوية
رقم خاص ١٠٠٨
التاريخ ٧٢/٢/٨

الى / رئاسة الطائفة الموسوية في بغداد

م/ ديانة امراة

يرجى تزويدنا بالمعلومات المتوفرة لديكم عن ديانة الامراة المدعوه (نعيمه بارو فرراص) لعدم عثورنا ومديرية الجنسية العامة على قيد لها املين ورود جوابكم بالسرعة الممكنة .

عبد المنعم جاسم

ع. الامين العام

صورة منه الى /-

مديرية الجنسية العامة/ الهويات/ كتابكم المرقم اضبارة ٣١/ ٢٥٦٠ في ٧٢/٢/٢١ ٩

لانتظار جواب الطائفة اعلاه حول الموضوع رجاء .

امانة التصفية/ الرهون/ الحاقا بكتابنا المرقم ١٤٧٢ في ٧٢/١/١٨ ٩ لانتظار الجواب علما ان الموضوع يخص الملك تسلسل ٢٣٨ / راس الجسر بغداد رجاء

امانة الحقوق (١/٦) .

سعد ٣/٢

بسم الله الرحمن الرحيم

الامانة العامـة

للاموال المجمـدة

العـدد / ٥٢٥٩

التاريخ ٢ / ٣ / ١٩٧٢

امانـة الحقوق

شـعبة الحقوق

رئاسة الطائفة الموسوية
رقم خاص ١٠٠٧
الصادر ١٩٧٢/٢/٨

الى :-
رئاسة الطائفه الموسويه في بغداد
م / ديانة شخص

يرجى تزويدنا بالمعلومات المتوفره لديكم عن ديانة الشخص المدعو (رحيم بابا)
لعدم عثورنا وفديرية الجنسيه العامه على قيد له املين ورود جوابكم بالسرعه الممكنـــه

ع٠ الامين العـــام
عبد المنعم جلـــــــم

صوره منه الى :-
مديرية الجنسيه العامه - الهويات / كتابكم المرقم اضباره / ٣١/ ٢٥٥٩ في ٢١/٢/١٩٧٢ لانتظار ما سيرد من الطائفه اعلاه من معلومات حول الموضوع رجاء
امانة املاك المحافظات / تثبيت الملكيه / الحاقا بكتابنا المرقم ١٤٦٥ في ١٨/١/١٩٧٢ لانتظار الجواب علما ان الموضوع يخص المـ
تسلسل ١٠٥ جوله كان - سليمانيه

امانة الحقوق (١/٦)

غنام ٢/٢

بسم الله الرحمن الرحيم

الامانة العامـة

للاموال المجمـدة

العـدد / ٥٢٥٦

التاريخ / ٢ / ١٩٧٦

امانـة الحقـــوق

شـعبة الحقوق

رئاسة الطائفة الموسوية
رقم خاص ١٠٠٦
التاريخ ١٩٧٦/٢/١٨

الى / ـ

رئاسة الطائفة الموسويه فى بغـــداد

م/ ديانة أمراتيـــــن

يرجى تزويدنا بالمعلومات المتوفرة لديكم عن ديانة كل من الأمراتين المدعوتين (لولو يعقوب حلافه) و (مريم يعقوب حلافه) لعدم عثورنا ومديرية الجنسية العامة على قيد لهما آملين ورود جوابكم بالسرعة الممكنة .

ع/ الأمين العـــــام

عبد المنعم جاسم

صوره منه الى / ـ

مديرية الجنسية العامة / الهويات / كتابكم المرقم أضبارة / ٢٥٥٤/٣١ فى ٢١/٢/٩٧٢ لأنتظار ماسيرد من الطائفه أعـلاه من معلومات حول الموضوع رجاء .

امانة التصفيه / الرهون ـ الحاقا بكتابنا المرقم ١١٦٥ فى ١٥/١/١٩٧٣ لأنتظار الجواب علما أن الموضوع يخص الملك تسلسل ١١٥/٢٠٦ رجاء .

امانة الحقوق / (١/٦) .

عبد العزيز ٣/٢

بسم الله الرحمن الرحيم

الامانة العامـة

للاموال المجمـدة

العـدد / ٥٢٠٠

التاريخ ٢٤ / ٢ / ١٩٧٢

امانـة الحقوق

شـعبة الحقوق

الى :-

رئاسة الطائفة الموسوية ببغـــــــــداد

م/ قسام شرعـــــي

نؤكد كتابنا المرقم ١٠٥٥ في ١٣/١/٩٧٢ ٠

ونرجو اعلامنا بالمعلومات المتوفرة لديكم عن القسام الشرعي الخاص بورثة المتوفي كرجي شاؤول بنحاس مع ذكر اسماء ورثته ونأمل ان يصلنا جوابكم بالسرعة رجاء ٠

عبد المنعم جاسـم

عـ٠ الامينـــن العـــام

صورة منه الى /-

امانة املاك المركز - الايجارات/ ا كتابكم المرقم ٤٢٠٥ في ٢٣/٢/٩٧٢ للانتظار ٠

امانة املاك المركز / تثبيت الملكية/ بالاشارة الى مخابرة الايجارات بكتابها المرقم ٤٢٠٥ في ٢٣/٢/٩٧٢ للعلم ٠

امانة الحقوق (١/٣) ٠

سعد ٢٩/٢/٩٧٢

بسم الله الرحمن الرحيم

الامانة العامة

للاموال المجمدة

العدد / ٥٢١٩

التاريخ ٢/٣/٦/ ١٩٧٢

امانة الحقوق

شعبة الحقوق

(مستعجل)

الى / ـ

رئاسة الطائفة الموسوية في بغداد

م/ معلومات

١. يرجى تزويدنا بأسماء ورثة الموسوى المتوفى (يعقوب هارون يعقوب خرموش) ورقم القسام الشرعى الخاص بالورثه والجهه التى أصدرته فى حالة صدوره آملين ورود جوابكم بالسرعة الممكنه .

٢. يرجى تزويدنا بالمعلومات المتوفره لديكم عن ديانة الشخص المدعو (فوزى عزرا ججى) لعدم عثورنا ومديرية الجنسية العامة على قيد له آملين ورود جوابكم بالسرعه الممكنه .

ع/ الأمين العام

عبد المنعم جاسم

صوره منه الى /ـ

مديرية الجنسية العامة / الهويات ـ كتابكم المرقم ١٨٣/٢٥٢٧ فى ٢٠/٢/٩٧٢ لأنتظار جواب الطائفه أعلاه حسب حول الموضوع رجاء .

البنك المركزى العراقى / مديرية مراقبة المصارف / الحاقا بكتابنا المرقم ٣١٤٧ فى ١٠/٢/٩٧٢ لأنتظار الجواب لطفا .

امانة الحقوق (١/٧)

عبد العزيز ٢/٢٩

بسم الله الرحمن الرحيم

الامانة العامـة

للاموال المجمـدة

العـدد / ٥٠٤٢

التاريخ ١ / ٣ / ١٩٧٢

امانـة الحقوق

شـعبة الحقوق

الى :ـ

رئاسة الطائفة الموسوية في بغـــــداد

م/ ديانة شـــــخص

يرجى ترويدنا بالمعلومات المتوفرة لديكم عن ديانة الشخص المدعو (موشي توما نيسان) لعدم عثورنا ومديرية الجنسية العامة على قيد له املين ورود جوابكم بالسرعة الممكنة .

عبد المنعم جاسـم

عـ الامينـــــن العـــام

صورة منه الى /ـ

مديرية الجنسية العامة/ الهويات/ اشارة لكتابكم المرقم اضبارة/ ٣١/ ١٦٢٨ في ٥/٢/٩٧٢ والحاقا بكتابنا ٤٠٦٠ في ٢٢/٢/٩٧٢ لانتظار ما سيرد من الطائفة اعلاه من معلومات رجاء .

البنك المركزي العراقي/ مديرية مراقبة المصارف العامة/ اشارة الى كتاب الجنسية والحاقا بكتابنا المشار اليهما اعلاه لانتظار الجواب لطفا .

امانة الحقوق (٧/١) .

سعد ٢٧/٢/٩٧٢

بسم الله الرحمن الرحيم

الامانة العامة

للاموال المجمدة

العدد / ٤٧٥٥

التاريخ ٢٧/ ٣ / ١٩٦٣

امانة الحقوق

شعبة الحقوق

الى :- رئاسة الطائفه الموسويه ببغداد

م / قسم شرعي

يرجى تزويدنا بالقسم الشرعي الخاص بالمتوفيه صبيحه يهودا شنطوب المتوفاة بتاريخ ٢٧/ ٣/ ١٩٦٣ مع بيان اسماء ورثتها املين ان يتم ذلك بالسرعه الممكنه .

ع. الامين العـــام

صوره منه الى :-

امانة املاك المركز - تثبيت الملكيه - كتابكم المرقم ٢٥٢٤ في ١٩٧٢/٢/٢

راجين انتظار الجـواب .

امانة الحقوق ١/٣ للتعقيب .

غنام ٢/٢٣

بسم الله الرحمن الرحيم

الامانة العامة

للاموال المجمدة

العدد / ٤٧٤/١

التاريخ ٢١/ ٢/ ١٩٧٢

امانة الحقوق

شعبة الحقوق

الى : -

رئاسة الطائفة الموسوية ببغداد

م / قسامات شرعية

نرجو اعلامنا بوكالة بورثة اليهود المتوفين المذكورين ادناه و تزويدنا بالقسامات الشرعية الخاصة بهم امليين ان يتم ذلك باسرع وقت ممكن .

ع . الامين العام

١- المتوفى ابراهيم ايليا كوهين
٢- = شاؤول ابراهيم ايليا كوهين
٣- المتوفية لولو ابراهيم ايليا كوهين

صورة الى -

املاك المركز / تثبيت الملكية / كتابكم ٢٥٣٤ فى ٩٧٢/٢/٢ بخصوص الملك تسلسل ٢٨ رقم الابواب ٢٨/ ٨٠ حمام العالج

راجين انتظار الجواب رجاءً .

امانة الحقوق / ١/٣ للتعقيب .

العلوى ٢/٢٤

بسم الله الرحمن الرحيم

الامانة العامة

للاموال المجمدة

العدد / ٤٢٤٥

التاريخ ٢٢/ ٢/ ١٩٧٢

امانة الحقوق

شعبة الحقوق

(مستعجل)

رئاسة الطائفة الموسوية
رقم خاص ١٠٠١
التاريخ ٢٢/٢/١٩٧٢

رئاسة الطائفة الموسويه فى بغداد

م / ديانة شخصين

يرجى تزويدنا بالمعلومات المتوفره لديكم عن ديانة كل من الشخصين المدرجة أسماهما فى أدناه لعدم عثورنا ومديرية الجنسية العامة على قيد لهما ، آملين ورود جوابكم بالسرعة الممكنه •

١ ــ آسقيل ولد خضرة

٢ ــ حسقيل ولد خضرة

ع/ الأمين العام

عبدالمنعم جاسم

صوره منه إلى /ــ

مديرية الجنسية العامة / الهويات ــ كتابكم المرقم أضبارة /٣١/١٨٦٤ فى ٩/٢/٩٧٢ لأنتظار ماسيرد من الطائفه أعلاه من معلومات

رجاء •

امانة أملاك المحافظات / تثبيت الملكيه ــ الحاقا بكتابنا المرقم ١٥٧ فى ٣/١/٩٧٢ لأنتظار الجواب رجاء •

امانة الحقوق (١/٦) •

عبدالعزيز ٢/٢١

بسم الله الرحمن الرحيم

الامانة العامة

للاموال المجمدة

العدد / ٤٠٥٩

التاريخ ٢٢/ ٢ /١٩٧٢

امانة الحقوق

شعبة الحقوق

الى :-

رئاسة الطائفة الموسويه في بغداد

م/ديانة شخص

رئاسة الطائفة الموسوية
رقم خاص ٩٩٩
التاريخ ٢٢/٢/١٩٧٢

يرجى تزويدنا بالمعلومات المتوفره لديكم عن ديانة الشخص المدعو (عبد غزال بنيات) لعدم عثورنا ومديرية الجنسيه العامه على قيد لديه . املين ورود جوابكم بالسرعه الممكنه .

ع/الاء ميس العسام
عبد المنعم جاسم

صورة منه الى /-

مديرية الجنسيه العامه /الهويات/كتابكم المرقم/اضباره/١٦٤٦/٣١ في ١٩٧٢/٢/٥ .
راجين انتظار جواب الطائفة حول الموضوع .

امانة املاك المركز/تثبيت الملكيه /الحاقا بكتابنا المرقم ٢٣٣٩ في ١٩٧٢/١/٣٠ .
لانتظار الجواب رجاء .

امانة الحقوق/١/٦

سعدون/٢/١٩

بسم الله الرحمن الرحيم

الامانة العامة

للاموال المجمدة

العدد / ٣٩٨٢

التاريخ ٢١/ ٢/ ١٩٧٢

امانة الحقوق

شعبة الحقوق

رئاسة الطائفة الموسوية
رقم خاص ٩٩٦
التاريخ ٢٢/٢/١٩٧٢

مديرية ضريبة الدخل العامة/ التركات

م/ المتوفى سلمان دانيال الياهو آل دانيال

اشارة الى مخابرة مصرف الرافدين / فرع شارع المصارف التى آخرها كتابهم المرقم ٢٩١/٣٩ فى ١٦/١/٩٧٢ المعنون الينا والمعطاة صورته اليكم • راجين اعلامنا عن سبب الحجز الموضوع من قبلكم على المبلغ العائد للمتوفى موضوع البحث البالغ ٧٧٤ (٦١/٧٧٤) دينارا (فقط واحد وستون دينارا و ٧٧٤ فلسا لا غير) المودع لدى المصرف المشار اليه اعلاه • آملين ورود جوابكم بالسرعة الممكنة لطفا •

ع • الامين العام

صورة الى –

مصرف الرافدين / فرع شارع المصارف / كتابكم اعلاه راجين انتظار الجواب لطفا •

رئاسة الطائفة الموسوية فى بغداد / لاعلامنا عن اسماء ورثة المتوفى موضوع البحث آملين ان يردنا جوابكم على وجه السرعة رجاء •

امانة الحقوق (٧/١)

العلوى ١٧/٢

بسم الله الرحمن الرحيم

الامانة العامة

للاموال المجمدة

امانة الحقوق

شعبة الحقوق

العدد / ٢٦٥٠

التاريخ ١٦/ ٢/ ١٩٧٢

رئاسة الطائفة الموسوية
رقم خاص ٩٩٢
التاريخ ١٩٧٢/٢/١٦

رئاسة الطائفه الموسويه بغداد

م / ديانة شخص

نؤكد كتابينا ١٦٩٠٠ فـــــــــي ١٩٧١/٧/١٥ و ٢١٢٢١ في ١٩٧١/٩/٧ ونرجو تزويدنا بالمعلومات المتوفره لديكم عن ديانة الشخص المدعو (جورج يوشع مراد) املين ورود جوابكم على وجه السرعه .

ع.الامين العـــام
عبد المنعم جاســـــــم

صوره منه الى :-
البنك المركزي العراقي / مديرية مراقبة المصارف العامه / اشاره الى المخابره التي اخرها كتابكم المرقم مراقبة / ١٠٠/د في ١٩٧٢/١/٣١ راجين انتظار جواب الطائفه اعلاه لطفا .

امانة الحقوق (٢/٧)

غنام ٢/١٤

بسم الله الرحمن الرحيم

الامانة العامة

للاموال المجمدة

العدد / ٢٥١٧

التاريخ ١٢ / ٢ / ١٩٧٢

رئاسة الطائفة الموسوية
رقم خاص ٩٩١
التاريخ ١٩٧٢/٢/٢١

امانة الحقوق

شعبة الدعاوى

الى :-

رئاسة الطائفة الموسوية / ببغداد

م / قسام شرعي

يرجى تزويدنا بصورة للقسام الشرعي لليهودية المتوفاة (نور موشي قحطان) ان توفر ذلك لديكم و رقمه و تاريخه ان وجد رجاء .

عبد المنعم جاسم
ع. الامين العام

صورة الى -

املاك المحافظات / تثبيت الملكية / هامشكم في ١/٢٢ لا نتظار الجواب رجاء .

امانة الحقوق / الدعاوى / للتعقيب

ملاحظ الدعاوى .

العلوى ٢/٩

بسم الله الرحمن الرحيم

الامانة العامة

للاموال المجمدة

العدد / ٢٠٩٠

التاريخ ٩ / ٢ / ١٩٧٢

امانة املاك المحافظات

شعبة تثبيت الملكيه

الى :-

رئاسة الطائفه الموسويه في بغداد

م / طلب معلومات

يرجى تزويدنا بالمعلومات المتوفره لديكم عن جنسية اليهودي (هارون يوخنه)
ليتسنى لنا اتخاذ ما يلزم بشأن الحصص العائده له من الملك تسلسل ٦٤٠ صفاة / بصره

ع٠ الامين العـــام

صوره منه الى :-

امانة الحقوق / هامشكم في ٩٧١/١٠/٢٧ للعلم

رئاسة ملاحظي الاموال المجمده في البصره / كتابكم المرقم ٢ في ١٩٧٢/١/١ للعلم وانتظار النتيجه ٠

امانة التفتيش العام / للعلم

امانة املاك المحافظات / تثبيت الملكيه / مع المرفقات / للتعقيب ٠

غنام ٢/٣

بسم الله الرحمن الرحيم

الامانة العامة

للاموال المجمدة

العدد / ٢٩١١

التاريخ ٧ / ٢ / ١٩٧

امانة الحقوق

شعبة الحقوق

الى :-

محافظة بابل / رئاسة ملاحظية الأموال المجمده

م / قسامات شرعيه

الحاقا بكتابنا المرقم ٢٩٣ فى ١٩٧٢/١/٥

نرسل لكم بطيه نسخة من القسام الشرعى المرقم ٢٧/م/١٩٧١ فى ١٩٧١/٤/١٠ والخاص باليهودية المتوفاة عزيزه يهودا أما بقية القسامات فنرجو أنتظار جواب رئاسة الطائفة رجاء .

ع/ الأمين العام

المرفقات

قسام شرعى

صوره منه الى /-

رئاسة الطائفة الموسويه ببغداد / نؤكد كتابنا المرقم ٢٩٣ فى ٩٧٢/١/٥ ونرجو سرعة الأجابة عليه رجاء .

امانة أملاك المحافظات / تثبيت الملكيه - أشارة الى المخابرة أعلاه / ككك للعلم رجاء .

امانة الحقوق (٣/١) .

رئاسة الطائفة الموسوية
رقم خاص ٩٨٢
التاريخ ١٩٧٢/٢/١٠

عبد العزيز ٣/٢

بسم الله الرحمن الرحيم

الامانة العامة

للاموال المجمدة

العدد / ٢٥٧٠

التاريخ ٢ / ٢ / ١٩٧

امانة الحقوق

شعبة الحقوق

الى / رئاسة الطائفه الموسويه في بغداد

م / ديانة شخص

يرجى تزويدنا بالمعلومات المتوفره لديكم عن ديانة الشخص المدعو (يالشين ديمير بلاى) لعدم تمكننا ومديرية الجنسيه العامه من العثور على قيد للموما اليه املين ورود جوابكم بالسرعه الممكنه .

ع. الامين العام

عبد المنعم جاسم

صوره منه الى :-

مديرية الجنسيه العامه الهويات / كتابكم المرقم اضباره / ٣١ / ١٠٥٤ في ١٩ / ١ / ٩٧٢

لانتظار ما سيرد من الطائفه اعلاه من معلومات حول الموضوع رجاء

امانة الشركات / الضرائب / الحاقا بكتابنا المرقم ٢٥٥٨٩ في ٢٨ / ١٠ / ٩٧١ لانتظار الجواب رجاء

امانة الحقوق (٦ / ١)

غنام ٣١ / ١

بسم الله الرحمن الرحيم

الامانة العامة

للاموال المجمدة

العدد / ٢٥٦٩

التاريخ / / ١٩٧

امانة الحقوق

شعبة الحقوق

الى :-

(مستعجل)

رئاسة الطائفة الموسويه في بغداد

م/ ديانة شخص

يرجى اعلامنا بالمعلومات المتوفره لديكم عن ديانة الشخص المدعو (علي صالح شمو) لعدم تمكننا ومديرية الجنسية العامة من العثور على قيد للموما اليه ، آملين ورود جوابكم بالسرعة الممكنه .

ع/ الأمين العام

عبد المنعم جاسم

صوره منه الى/-

مديرية الجنسية العامة / الهويات - كتابكم المرقم أضبارة / ٣١/ ١٠٥٩ الفقرة (٦) لأنتظار ماسيرد من الطائفه اعلاه من معلومات حول الموضوع رجاء .

امانة التصفيه / الحاقا بكتابنا المرقم ٢٦٦٩٩ في ١٣/١١/٩٧١ الفقرة (٦) لأنتظار الجواب رجاء .

امانة الحقوق (١/٦) .

عبد العزيز ١/٣١

بسم الله الرحمن الرحيم

الامانة العامة

للاموال المجمدة

العدد / ٢٤٨٩

التاريخ / / ١٩٧٢

امانة الحقوق

شعبة الحقوق

الى : -

رئاسة الطائفة الموسوية
رقم خاص ٩٧٥
التاريخ ٢٩٧٢/٢/٣

رئاسة الطائفه الموسويه في بغداد

م/ ديانة امراءه

يرجى تزويدنا بالمعلومات المتوفره لديكم عن ديانة الامراءه المدعوه (حبابه بنيامين) لعدم عثورنا ومديرية الجنسيه العامه على قيد للموما اليها .

املين ورود جوابكم بالسرعه الممكنه .

ع/الامين العام

صورة منه الى /-

مديرية الجنسيه العامه /الهويات/كتابكم المرقم /اضباره/٩٦٨/٣١ في ٩٧٢/١/١٨ لانتظار جواب الطائفه اعلاه حول الموضوع رجاء .

محافظة كركوك /رئاسة ملاحظي الاموال المجمده /الحاقا بكتابنا المرقم ٥٣٥ في ٩٧٢/١/٩ لانتظار الجواب رجاء .

امانة الحقوق/١/٦)

سعدون/١/٢٥

بسم الله الرحمن الرحيم

الامانة العامة

للاموال المجمدة

العدد / ٢٢٤٥

التاريخ ١٩٧٢/١/٢١

امانة ..الحقوق..

شعبة ..الحقوق..

الى : -

رئاسة الطائفة الموسوية ببغداد

م/قسم شرعي

نرجو اعلامنا بورثة اليهودي المتوفى سليم شاؤول وتزويدنا بالقسم الشرعي الخاص بورثته . ان وجد لديكم . وناءمل ان يصلنا جوابكم بالسرعة الممكنة رجاء .

ع/الامين العام

عبد المنعم جاسم

صورة منه الى /-

امانة املاك المركز/تثبيت الملكية /كتابكم المرقم ١٢٠١٠ في ٢٥/٥/١٩٧١ للاستذكار

جواب الطائفة رجاء .

(لفتة الحقوق/١/٣)

معدون/١/٢٥

بسم الله الرحمن الرحيم

الامانة العامة

للاموال المجمدة

العدد / ٢٢٤٤

التاريخ ١٩٧٢/ ١/ ٢١

امانة الحقوق

شعبة الحقوق

الى :-

رئاسة الطائفه الموسويه ببغداد

م/ قسام شرعي

نرجو تزودنا بالقسام الشرعي الخاص باليهودي المتوفى ابراهيم منشي يوسف وبيان اسماء ورثته ٠ وناءمل ان يتم ذلك بالسرعه الممكنه ٠ رجاء ٠

ع/الامين العام
عبد المنعم جاسم

صورة منه الى /-

امانة املاك المحافظات /تثبيت الملكيه /كتابكم المرقم ١١٥٠٧ في ١٩٧١/٥/٢٤ ٠

لانتظار جوابكم الطائفه رجاء ٠

امانة الحقوق/ ١/٣

معدون/ ١/٢٥

بسم الله الرحمن الرحيم

الامانة العامة

للاموال المجمدة

العدد / ١٦٦٨

التاريخ ١٩ / ١ / ١٩٧٢

((مستعجل جدا))

امانة الحقوق

شعبة الحقوق

الى :-

رئاسة الطائفه الموسويه فى بغداد

م / قسام شرعى

نؤكد كتابنا المرقم ١٩٤٨٢ فى ١٧/٨/٩٧١

ونرجو تزويدنا بالمعلومات المتوفره لديكم عن ورثة الموسوى المتوفى (عزره كوردى اسحق) ورقم وتأريخ القسام الشرعى الخاص بالورثه والجهه التى اصدرته فى حالة صدوره املين ورود جوابكم بالسرعه الممكنه .

ع/ الأمين العام

عبد المنعم جاسم

صورة منه الى /-

امانة املاك المحافظات/ تثبيت الملكيه / الحاقا بكتابنا اعلاه واشاره الى كتابكم المرقم ٣٠٤٤٠ فى ٢٨/١٢/٩٧١

لانتظار الجواب علما ان الموضوع يخص الملك تسلسل ٣٦٩ كص/ هنديه

رجاء .

امانة الحقوق (٣/١)

سعدون/ ١٨/١

بسم الله الرحمن الرحيم

الامانة العامة

للاموال المجمدة

العدد / ٣٤٦٦

التاريخ ١٨ / ١ / ١٩٧٢

امانة الحقوق

شعبة الحقوق

رئاسة الطائفة الموسوية
رقم خاص ٩٦٦
التاريخ ٢٠/١/١٩٧٢

الى :-

رئاسة الطائفة الموسوية ببغداد

م/ تأريخ وفاة شخصين

نؤكد كتابنا المرقم ٢٦٠٨٧ في ٤/١١/١٩٧١ .

يرجى إعلامنا عن تأريخ وفاة كل من الشخصين المدرج أسماهما أدناه مع ذكر أسماء ورثتهما مع بيان المعلومات المتوفرة لديكم عن القسامين الشرعيين الخاصين بهما آملين أجابتنا بالسرعة الممكنة .

١ ـ طوبة الياهو نورائيل

٢ ـ نوعم " "

ع/ الأمين العام

صوره منه الى/ ـ

امانة أملاك المحافظات/ تثبيت الملكية ـ هامشكم في ١٦/٩/٩٧١

راجين أنتظار الجواب علما أن الموضوع يخص الأملاك قطعة (٨٢) و (٨٣) مقاطعة (٢) حصن جعفر ـ بابل .

امانة الحقوق (٣/١ق١) .

عبد العزيز ١٦/١

بسم الله الرحمن الرحيم

الامانة العامة

للاموال المجمدة

العدد / ١٤٦١

التاريخ ١١ / ١ / ١٩٧٢

امانة الحقوق

شعبة الحقوق

(مستعجل جدا)

الى / ـ

رئاسة الطائفة الموسوية في بغداد

م/ أسماء ورثة

يرجى تزويدنا بالمعلومات المتوفرة لديكم عن أسماء ورثة المتوفى (سلمان دانيال الياهو دانيال) ورقم وتأريخ القسام الشرعي الخاص بالورثة والجهة التي أصدرته في حالة صدوره ، آملين ورود جوابكم بالسرعة الممكنة .

ع/ الأمين العام

صوره منه الى /ـ

امانة أملاك المركز / تثبيت الملكيه ـ كتابكم المرقم ٨٢٠ في ١٩٧٢/١/١١ لأنتظار جواب الطائفه حول الموضوع علما أن الأستفسار يخص الأضباره (٣٠ عرصات) رجاء .

امانة التصفيه / التصفيه

امانة أملاك المركز / الضرائب

" " " / الأيجارات/ ١

" " " / لجنة تعقيب الأملاك

امانة الحقوق / (١/٣) .

أشارة الى كتاب تثبيت الملكيه أعلاه للعلم والأنتظار رجاء .

عبد العزيز ١/١٦

بسم الله الرحمن الرحيم

الامانة العامة

للاموال المجمدة

العدد / ١٤٦٠

التاريخ ١١ / ١ / ١٩٧٢

امانة الحقوق

شعبة الحقوق

الى / ـ

رئاسة الطائفة الموسوية
رقم خاص ٩٦٤
التاريخ ١٢/١/٩٧٢

رئاسة الطائفة الموسويه في بغداد

م/ شهادة وفاة

نشيركم الى كتاب مديرية الجنسية العامة المرقم ١٤٩٨/١٥٦ في ٤/١/٩٧٢ ونرجو تنفيذ ماجاء بمضمونه وبالسرعة الممكنة .

ع/ الأمين العام

عبد المنعم جاسم

صورة منه الى /ـ

امانة أملاك المركز / تثبيت الملكيه ـ الحاقا بها مشنا المؤرخ ١١/١/٩٧٢

لأنتظار ماسيرد من الطائفه من معلومات عن وفاة اليهودي

(أبراهيم أسحق مشعل) علما أن الموضوع يخص المذكور

تسلسل ٢٥١، ٢٤٨ الشيخ على ـ بغداد رجاء

امانة الحقوق (١/٣) .

عبدالعزيز ١/١٦

بسم الله الرحمن الرحيم

الامانة العامـة

للاموال المجمـدة

العـدد / ١٠٥٥

التاريخ ١٢ / ١١ / ١٩٧١

امانـة الحقـوق

شـعبة الحقـوق

الى : - رئاسه الطائفه الموسويه / بغداد

م/ قسـم شـرعي

يرجى تزويدنا بما لديكم من معلومات عن القسم الشرعي الخاص بورثه المتوفـى (كرجى شاؤول بنخاس) مع ذكر اسماء ورثته ان توفرت لديكم املين اجابتنا بالسـرعه الممكنه رجاء .

صوره منه الى :-

عن الامين العـام

امانه املاك المركز/ تثبيت املاكيه / اشاره لكتابكم ٨٧٥٦ فى ١٢/١٢/١٩٧١

علما ان الموضوع يخص العرصه ٧ هنديه .

الايجارات الاولى / العلم .

امانه الحقوق (٣/١/ق١)

السيد هادى عونى / التعقيب رجاء .

باسل ١/١١

بسم الله الرحمن الرحيم

الامانة العامة

للاموال المجمدة

العدد / ٨٨

التاريخ ١١ / ١ / ١٩٧٢

امانة الحقوق

شعبة الحقوق

" مستعجل "

الى : -

رئاسة الطائفه الموسويه في بغداد

م / اسماء ورثـــــه

كتابكم المرقم ط/٥٨٦/٩٧١ في ١٩٧١/١١/٢٩

يرجى تزويدنا بتاريخ وفاة الموسويه المتوفيه (مسعوده روبين يعقوب دلال) واسماء ورثتها ورقم وتاريخ القسام الخاص بالورثه واسم الجهه التي اصدرته في حالة صدوره املين ورود جوابكم بالسرعه الممكنه .

ع. الامين العـــام

عبد المنعم جاســـم

صوره منه الى :-

مديرية الجنسيه العامه - الهجرة والجوازات / اشاره الى المخابره التي اخرها كتابنا المرقم ٢٦٤٢٣ في ١٩٧١/١١/٨ اعلمنا الطائفه الموسويه بكتابها المشار اليه اعلاه بان المتوفيه موضوعة البحث هي من افراد طائفتهم لذا يرجى اعادة النظر في تدقيق سجل المتوفين لديكم واعلامنا

امانة املاك المركز - تثبيت الملكيه - الحاقا بكتابنا المشار اليه اعلاه لانتظار ما سيرد من الجهات المعنيه من معلومات رجاء

امانة الحقوق (١/٦ ق ١١)

غنام ١/٨

بسم الله الرحمن الرحيم

الامانة العامة

للاموال المجمدة

العدد / ٢٩٣

التاريخ ٥ / ١ / ١٩٧٢

امانة الحقوق

شعبة الحقوق

رئاسة الطائفة الموسوية
رقم خاص ٩٤١
التاريخ ١٩٧٢/١/١٠

الى :- رئاسة الطائفة الموسوية ببغداد

م/ قسامات شرعية

يرجى اعلامنا بالمعلومات المتوفرة لديكم عن القسامات الشرعية للموسويين المدرج اسماؤهم ادناه مع بيان اسماء ورثتهم املين ورود جوابكم بالسرعة الممكنة رجاء .

١ـ داود يهودا الياهو يهودا

٢ـ عزيزه = = =

٣ـ فرحه = = =

٤ـ عزيزه باروخ يهودا شوع

٥ـ صالح يهودا الياهو يهودا

ع. الامين العام

صورة منه الى /ـ

ملاحظية الاموال المجمدة في محافظة بابل / لنفس الغرض .

امانة املاك المحافظات / تثبيت الملكية / هامشكم المؤرخ في ٤/٧/٩٧١ راجين انتظار الجواب علما اننا وجدنا المعلومات عن الموسويين المتوفين المذكورين ادناه .

١ـ ابراهيم الياهو يهودا / ارسلت نسخة طبق الاصل من القسام الشرعي المرقم ١٣/ش في ٢١/٦/٩٦٧ ومحفوظ لديكم .

٢ـ صيون باروخ يهودا شوع / ارسلت نسخة طبق الاصل من القسام الشرعي الخاص بورثته المرقم ٧٥/م/٩٧١ والمؤرخ في ٣٠/٩/٩٧١ ومحفوظ لديكم ونعيد اليكم بطيه اضبارة الملك مقاطعة (١٩) قطعة (١٥) عبد عوينات ـ هنديه ـ بابل .

امانة الحقوق (٣/١ق١) .

السيد هادي عوني / لمراجعة الرئاسة المذكورة اعلاه واستحصال المعلومات رجاء .

سعد ٣/١/٩٧٢

بسم الله الرحمن الرحيم

الامانة العامـة

للاموال المجمـدة

العـدد / ٢٠٢٥٩

التاريخ ٢٩/ ١٢/ ١٩٧١

امانـة الحقـــــــوق

شـعبة الدعاوى

الى :- الطائفة الموسويه / بغداد

م/ معلوماتعن ورثة يهوديـه

نؤكـد كتابنـا ٢٧٥٣٩ فى ٩٧٠/٩/٣٠

ونرجو أعلامنا عن ورثة اليهوديه عزيزه يهودا وبالسرعه الممكنه رجاء •

ع/ الأمين العـــــام

صوره منه الى /ـ

امانة أملاك المركز / تثبيت الملكيه ـ أشارة لكتابكم ٢٩٩٠٧ فى ٩٧١/١٢/٢١ لأنتظار الجواب وتجدون بطيه صورة قيد بكتابكم العلك رجاء •

السيد هادى عونى جواد /م• ملاحظ الأسقاط ـ لمراجعة الطائفـه ولتزويدنا بالمطلوب رجاء •

امانة الحقوق/ الدعاوى ـ للتعقيب•

ملاحظ الدعـــــاوى •

بسم الله الرحمن الرحيم

الامانة العامة

للاموال المجمدة

العدد / ٢٠٢٢

التاريخ ٢٥ / ١٢ / ١٩٧١

امانة الحقوق

شعبة الحقوق

الى : -

رئاسة الطائفه الموسويه في بغداد

م / ديانة شخص

يرجى تزويدنا بالمعلومات المتوفره لديكم عن ديانة الشخص المدعو (مارو بوليس طاطوري لعدم تمكننا ومديرية الجنسيه العامه من العثور على قيد للموما اليه املين اجابتنا بالسرعه الممكنه .

ع. الامين العام

عبد المنعم جاسم

صوره منه الى : -

مديرية الجنسيه العامه / الهويات / كتابكم المرقم اضباره / ٣١ / ١٨١٩١ في ٤ / ١٢ / ٩٧١ لانتظار ما سيرد من الطائفه اعلاه من معلومات رجاء

امانة املاك المحافظات

تثبيت الملكيه

الحاقا بكتابنا المرقم ٢٦٧٠٣ في ١٣ / ١١ / ١٩٧١ لانتظار الجواب علما ان الموضوع يخص الملك تسلسل ٦٦ / ٣ بساتين الحميديه رجاء

امانة الحقوق (٦ / ١ ق ١١)

غنام ٢٢ / ١٢

بسم الله الرحمن الرحيم

الامانة العامة

للاموال المجمدة

العدد / ٢٠٩٠

التاريخ ٢٥ / ١٢ / ١٩٧١

امانة أملاك المركز

شعبة تثبيت الملكيه

الى السادة/

رئاسة الطائفه الموسويه

م/ ديانة أمراه

يرجى أعلامنا عما اذا كانت المدعوه انوات أبراهيم أسكندريان من أبناء طائفتكم أم لا ليتسنى لنا أجراء مايلزم على ضوء أجابتكم واعتبارذلك مهما ومستعجلا .

ع/ الأمين العام

صوره منه الى/-

امانة الحقوق/ هامشكم المؤرخ فى ١٢/١٢/٧١ ٩ للعلم رجاء

امانة أملاك المركز/ تثبيت الملكيه أضباره رقم ١٣ (كرادة مريم) .

عبد العزيز ٢١/١٢

بسم الله الرحمن الرحيم

الامانة العامة

للاموال المجمدة

العدد /

التاريخ / / ١٩٧

امانة الحقوق

شعبة الحقوق

مديرية الجنسية العامة / الهويات .

م / جنسية شخص

يرجى اعلامنا فيما اذا كان الشخص المدعو (صيون حسقيل اسرائيل) يهوديا مسقطة عنه الجنسية العراقية ان كان مسقطا . آملين ورود جوابكم بالسرعة الممكنة .

عبد المنعم جاسم

ن . الامين العام

صورة الى ـ

امانة املاك المركز / الضرائب / هامشكم ف ٩٧١/١٢/٧ راجين انتظار الجواب علما ان القيد الثاني (شكرى صالح زكى) فهو مسلم غير مالية سابقا) اما القيد الثالث (سعيد نور) فمشكوك في كونه يهوديا .

رئاسة الطائفة الموسوية ببغداد / راجين اعلامنا فيما اذا كان الشخص المدعو (سعيد نور) موسوى الديانة من عدمه آملين ورود جوابكم بالسرعة الممكنة رجاء .

امانة الحقوق ٤/١ق١٠ .

العلوى ١٨/١٢

بسم الله الرحمن الرحيم

الامانة العامة

للاموال المجمدة

العدد /

التاريخ / / ١٩٧

امانة الحقوق

شعبة الحقوق

الى /ـ رئاسة الطائفة الموسوية ببغداد

م/اسماء ورثة

يرجى بيان اسماء ورثة المتوفين المدرج اسماهم ادناه وذلك لاستخراج قسام شرعي لكل منهما ٠آملين ورود جوابكم بالسرعة الممكنة ٠علما بان تهما محافظة ديالى وندبهم ملك من مندلي رجاء ٠

١ـ صالح | وندى صادق

٢ـ حقولي |

ع/الامين العام

صورة منه الى /ـ

محافظة ديالى /الاموال المجمده /اشاره لكتابكم المرقم ٣٧٠٠ في ٩٧١/١١/٣٠

محكمة بداءة بعقوبه /كتابكم ٧٢ في ٩٧١/١١/٢١ للعلم٠

امانة املاك المحافظات/الملك تسلسل ٣٦٦ سوق الكبير مندلي ٠

امانة الحقوق/ (٣/١ق١)

السيد هادي عوني /لتعقيب الجواب لدى رئاسة الطائفة رجاء٠

مسعدون/١٢/١٤

بسم الله الرحمن الرحيم

الامانة العامة

للاموال المجمدة

العدد /

التاريخ / / ١٩٧١

امانة الحقوق

شعبة الحقوق

مستعجل

الى :- رئاسة الطائفة الموسويه ببغداد

م/ تاكيد ثالث

نؤكد كتابينا المرقمين ١٦٩٠٠ في ٩٧١/٧/١٥ و ٢١٢٢١ في ٩٧١/٩/٧
ونرجو الاسراع باجابتنا عن المعلومات المتوفره لديكم عن ديانة الشخص
(جورج يوشع مراد) .

عن الامين العام

صورة منه الى :-

البنك المركزي العراقي / مديرية مراقبة المصارف العامة/ كتابكم المرقم مراقبة
/ ٩٩٢/د في ٩٧١/١٠/٢٧ لانتظار جواب
اعلاه لطفا .

امانة الحقوق (٧/١ق٣)

باسل ١١/٢

بسم الله الرحمن الرحيم

الامانة العامة

لمراقبة وادارة اموال اليهود
المسقطة عنهم الجنسية العراقية

امانة الاموال غير المنقولة

شعبة الايجارات ٣

العدد /

التاريخ / / ١٩

الى /ـ

شاغل الملك المرقم ٧٤/ ١٤٤ تسلسل ١/ ١٦٧ طاطران

م/ طلب حضـــــور

نؤكد كتابنا المرقم ١٥٠٩٥ في ٢٠/ م/ ١٩٧٠ .

اقتضى حضورك لهذه الامانة العامة ـ الايجارات/ ٣ حال تبلغك بهذا الكتاب و[illegible]
التعاقد معك عن الحصة المجمدة في الملك اعلاه وعند عدم الحضور سنتخذ [illegible]
القانونية للمحافظة على حقوق هذه الامانة العامة .

امين الاموال غير المنقولة

صورة منه الى/ ـ

ايجارات/ ٣/ للتعقيب رجاءً .

تثبيت الملكية/ كتابكم المرقم ٢٢٨٩٤ في ٢٤/ ١١/ ٩٧٠ للعلم رجاءً .

لجنة تقدير بدلات الايجار/ راجين تقدير البدل السنوي لايلو الملك اعلاه لغرض
استغلاله رجاءً .

الاوراق ـ الاضبارة م/ ٢٢/ ٢٩٥ للحفظ .

سعد ١٢/ ١٧

بسم الله الرحمن الرحيم

الامانة العامة

لمراقبة وادارة اموال اليهود
المسقطة عنهم الجنسية العراقية
امانة الاموال غير المنقوله
شعبة الايجـــارات/٣

العـدد /
التاريخ / / ١٩

الى / شاغل الملك المرقم ١٤٤/٧٤ تسلسل / ٢٦٧/١ طاطـران
م/ طلـــب حضـــور

اقتضى حضورك الى هذه الامانه العامه / الايجـارات/٣ خلال مدة ثلاثة ايا
تاريخ تبلغك بهذا الكتاب لبيان كيفية اشغالك الملك اعـلاه وعند عدم الحضر
بحقك الاجراءات القانونيه للمحافظـه على حقـوق هذه الامانه العامه .

عجينـه
الامين العـام

صوره الى :-
امانة الاموال غيرالمنقوله / الايجـارات/٣ / للتعقيب رجـاء .
تثبيت الملكيه / اشارة لكتابكم المرقم ١٤٦١١ في ١٩٧٠/٥/٢٤ للعلم رجـاء .
امانة الاموال غير المنقوله / الاوراق ـ لفتح الاضبارة بالملك اعـلاه رجـاء .
لجنة تقدير بدلات الايجار / راجين تقدير البدل السنوي لايجار الملك اعلاه وتقديم
تقرير بذلك علما بانّ الملك المذكور موضوع البحث عليه حديثا .

الأمانة العامة للأموال المجهدة المحدثة

إدارة الأموال الغير المستقولة

[illegible]

إشارة إلى كتابكم المرقم ٢٤٦٤٨ والمؤرخ [illegible]

المتعلق بشاغل الملك تسلسل ٧٤ / ١٤٤ محلة

الطاطران.

نشيركم إلى كتابنا المرقم ٥ / ٢٢٣ / ٧٠ والمؤرخ

في ٧ / ٧ / ٩٧٠ والذي أوضحنا فيه بأن ٤/٥

الأملاك المرقمات ٧٠ / ١٤٤ ، ٧٤ / ١٤٤ ، ٦٨

، ٧٨ / ١٤٤ ، و ٧٦ / ١٤٤ محلة الطاطران تعود

إلى اللجنة الإدارية لليهود الواقعية بأعتبارها

متولية على الوقف كما هو مؤيد بحجج

الوقفية وقيود دائرة الطابو وأن الخمس الأخير

يعود إلى السيد صالح قحطان وشقيقاته

لذا نرجو التفضل بعدم معارضتنا في الأملاك المعلومة

المبينة أعلاه [illegible] ولكم فائق الأحترام

رئيس اللجنة [illegible]

[illegible]

صورة عن: شاغل الملك المرقم ٧٤/١٤٤ محلة الطاطران