IJA # 2863

Reports, Student Applications, Correspondence, Baghdadi Jewish Schools, 1958-1969

(بسم الله الرحمن الرحيم)

مديريـــة مدرسة
اعدادية شماش الاهليـــة

الرقـم: ش/ / ٦٩
التاريخ: / / ١٩٦٩

دائرة تجنيد / اكرانو الزرنه الاولى

بعـــد التحيـــة.

نؤيد لكم بان الوثيقة المرقمـــة ش/ والمؤرخـــة / / ١٩٦ المرفقـة طيا والتي تعود الى (ابراهيم محمد ابراهيم الله) صادرة مـــن ادارة هذه المدرسة، يرجى العلم.

هذا وتفضلوا بقبول فائق الاحترام.

المدير

وزارة التربية
العراقية
« وثيقة الدراسة الثانوية »

رقم ١٥١٠٠٠

مديرية مدرسة
اعدادية شماش الاهلية

العدد / ش/ ٢١١
التاريخ ١٩ / ١١ / ١٩٦٩
الرقم الامتحاني ٣٨٢٢

ان ابراهيم ...
دخل الامتحان ...
المدرجة في ادناه / ...

الموضوع

المجموع

١ ـ قبل بموجب ش...
٢ ـ الوثائق التي زود...

الجهة المعنونة اليها

٣ ـ الصفوف التى ...
٤ ـ الدروس التى أكمل فيها . لا يوجد
٥ ـ سلوكه وانتظام دوامه . جيدان
٦ ـ تاريخ تركه المدرسة . ١ / ٨ / ١٩٦٧
٧ ـ هل زود بوثيقة نقل . متخرج

كاتب المدرسة
سعاد عبد ...

مدير المدرسة

طابع

(بسم الله الرحمن الرحيم)

مدرسة شماش الاعدادية (الاهلية)
بغداد
علوية الجديدة
تلفون ٩١٦٩٣

الرقم ش/ ٦٩/١٦٢
التاريخ ١٩٦٩/١١/١٩

مديرية التربية والتعليم لمحفظة بغداد /الرصافة

بعد التحية .

نرفق طيا الوثيقة المرقمة ش/ ٢١١ والمؤرخة ١٩٦٩/١١/١٩ العائدة الى ابراهيم اسحق ابراهيم الملا للتصديق .

هذا وتفضلوا بقبول فائق الاحترام .

المديرة
سمحة نسيم

رقم ١٥١٠٠٠

وزارة التربية
العراقية
« وثيقة الدراسة الثانوية »

مديرية مدرسة
اعدادية شماش الاهلية

العدد / ش/ ٢١١
التاريخ ١٩ / ١١ / ١٩٦٩
الرقم الامتحاني ٣٨٢٢

الى / ضابط تجنيد الكرامة الشرقية

ان ابراهيم اسكن ابراهيم الملا الملصقة صورته اعلاه احد طلبة الصف الخامس الفرع ١٩٦٧ من مدرستنا دخل الامتحان العام لسنة ١٩٦٦/ ١٩٦٧ وكانت نتيجته ناجحا في المحاولة الاولى وحاز على الدرجات المدرجة في ادناه / ظهرها وبهذا اعتبر متهيأ لمتطلبات الدراسة الثانوية وبناء على طلبه زودنا بهذه الوثيقة .

الموضوع	المحاولة الاولى سنة		المحاولة الثانية سنة		المحاولة الثالثة سنة		المحاولة الرابعة سنة	
	الدرجة		الدرجة		الدرجة		الدرجة	
	رقماً	كتابة	رقماً	كتابة	رقماً	كتابة	رقماً	كتابة
/	/		/		/		/	
المجموع								

١ ـ قبل بموجب شهادة النقل المرقمة ١٢٥١) والمؤرخة ٢٣/ ٩ /١٩٦٥ الصادرة من مدرسة متوسطة زيد عبد في لواء [illegible]

٢ ـ الوثائق التي زود بها سابقاً .

الجهة المعنونة اليها الوثيقة	رقمها	تاريخها	نوع الوثيقة
جامعة الحكمة	١٥٤٧	٦٧/٧/٢٧	
ضابط تجنيد الكرامة الشرقية	١٦٢٧	٦٨/٣/٢٥	
" " "	٣	٦٨/٤/٢٥	الحدادية
كلية الجامعة	٤٠	٦٨/٨/١	
مديرية المنشآت العامة	١٥٣	٦٩/٧/٨	

٣ ـ الصفوف التى رسب فيها وعدد سنوات الرسوب لم يرسب
٤ ـ الدروس التى أكمل فيها . لا يوجد
٥ ـ سلوكه وانتظام دوامه . جيدان
٦ ـ تاريخ تركه المدرسة . ١/ ٨/ ١٩٦٧
٧ ـ هل زود بوثيقة نقل . متخرج

طابع

كاتب المدرسة
سعاد [illegible]

مدير المدرسة
[illegible]

[illegible] الاحتفاظ بالجنسية العراقية: ٨٧١/ ٨٧٤ في ٣/ ١٠/ ١٩٦٤

الموضوع	الصف الاول		الصف الثاني		الصف الثالث		الموضوع	الصف		الصف	
	الدرجة		الدرجة		الدرجة			الدرجة		الدرجة	
	رقما	كتابة	رقما	كتابة	رقما	كتابة		رقما	كتابة	رقما	كتابة

UNIVERSITY OF LONDON

GENERAL CERTIFICATE OF EDUCATION OVERSEAS — INDIVIDUAL RESULTS NOTICE

CENTRE No.	90670	BAGHDAD.IRAQ	CENTRE No.	90670
CANDIDATE No.	00005	IBRAHIM ISAAC AL-MULLA	CANDIDATE No.	00005

LEVEL	SUBJECT	SUBJECT NAME	GRADE	LEVEL	SUBJECT	SUBJECT NAME	GRADE	LEVEL	SUBJECT	SUBJECT NAME	GRADE
ORDINARY	7	CHEMISTRY	X	ADVANCED	40	P.MATHS	X	ADVANCED	43	APP.MATHS	X

[P.T.O.

DP/2669

رقم ١٢٦٠٠٠

وزارة التربية
العراقية

« وثيقة الدراسة الثانوية »

مديرية مدرسة
اعدادية شماش الاهلية

العدد / ٢٥٣
التاريخ ٨ / ٧ / ١٩٦٩
الرقم الامتحاني ٣٨٢٢

الى / مديرية البنات ...

ان ابراهيم اسحق ابراهيم الملصقة صورته اعلاه احد طلبة الصف ...
دخل الامتحان العام لسنة ١٩٦٦/ ١٩٦٧ وكانت نتيجته ...
المدرجة في ادناه / ظهرها وبهذا اعتبر متهيأ لمتطلبات الدراسة الثانوية ...

الموضوع	المحاولة الاولى سنة ١٩٦٧/٦٦ الدرجة رقماً	كتابة	المحاولة الثانية سنة الدرجة رقماً	كتابة	المحاولة سنة الدرجة رقماً	كتابة
الفيزياء	٦٦	ست وستون				
الانكليزية	٨٠	ثمانون				
المجموع	٩٢	ثلاث وتسعون				
الحيوان والنبات	٥٦	ست وخمسون				
الجبر والمثلثات	٩٩	تسع وتسعون				
الكيمياء	٦٥	خمس وستون				
الفيزياء	٨٦	ست وثمانون				
المجموع	٥٤٥	خمسمائة وخمس واربعون				

١ ـ قبل بموجب شهادة النقل المرقمة ١٢٥١) والمؤرخة ٢٣/ ٩/ ١٩٦٥ الصاد...
٢ ـ الوثائق التي زود بها سابقاً .

الجهة المعنونة اليها الوثيقة	رقمها	تاريخها
جامعة الحكمة	١٥٤٧	٦٧/٧/٢٧
ضابط تجنيد الكرادة الشرقية	١٦٢٧	٦٨/٣/٢٥
" " "	٣	٦٨/٤/٢٥
طلبة الخامسة	٤٠	٦٨/٨/١

٣ ـ الصفوف التى رسب فيها وعدد سنوات الرسوب لم يرسب
٤ ـ الدروس التى أكمل فيها .
٥ ـ سلوكه وانتظام دوامه . جيدان
٦ ـ تاريخ تركه المدرسة . ١٩٦٧/٨/١
٧ ـ هل زود بوثيقة نقل . متخرج

كاتب المدرسة
سعاد عقرب

رقم جوبه عدم الاسقاط : ٨٧١/ ٨٧٤ في ٣/ ١٠/ ٦٤

رقم ١٢٦٠٠٠

مديرية مدرسة
اعدادية شماش الاهلية

وزارة التربية
العراقية

« وثيقة الدراسة الثانوية »

العدد / ١٥٢٠
التاريخ ٨ / ٧ / ١٩٦٩
الرقم الامتحاني ٣٨٢٢

الى /

ان [illegible] الملصقة صورته اعلاه احد طلبة الصف الخامس الفرع [illegible] من مدرستنا دخله الامتحان العام لسنة ١٩٦٦/ ١٩٦٧ وكانت نتيجته [illegible] في [illegible] وحاز على الدرجات المدرجة في ادناه / ظهرها وبهذا اعتبر متهيأ لمتطلبات الدراسة [illegible] وبناء على طلبه زودناه بهذه الوثيقة .

الموضوع	المحاولة الاولى سنة ١٩٦٦/٦٧ الدرجة رقماً	كتابة	المحاولة الثانية سنة الدرجة رقماً	كتابة	المحاولة الثالثة سنة الدرجة رقماً	كتابة	المحاولة الرابعة سنة الدرجة رقماً	كتابة
العربي	٦٦	ست وستون						
الانكليزي	٨٠	ثمانون						
الفرنسي	٩٢	تسعون						
الجبر والهندسة	٥٦	ستة وخمسون						
المثلثات	٩٦	تسعون						
الكيمياء	٦٥	خمس وستون						
الفيزياء	٨٦	ستة وثمانون						
المجموع	٥٩٥	خمسمائة وخمس واربعون						

١ ـ قبل بموجب شهادة النقل المرقمة ١٣٥١) والمؤرخة ٢٣/ ٩/ ١٩٦٥ الصادرة من مدرسة [illegible] في لواء [illegible]

٢ ـ الوثائق التي زود بها سابقاً .

الجهة المعنونة اليها الوثيقة	رقمها	تاريخها	نوع الوثيقة
جامعة البصرة	١٥٤٧	٦٧/٧/٢٧	اخرى
مديرية التربية	١٦٢٧	٦٨/٢/٢٥	
[illegible]	٣	٦٨/٤/٢٥	
كلية الهندسة	٤٠	٦٨/٨/١١	

٣ ـ الصفوف التي رسب فيها وعدد سنوات الرسوب لم يرسب
٤ ـ الدروس التي اكمل فيها . —
٥ ـ سلوكه وانتظام دوامه . جيد
٦ ـ تاريخ تركه المدرسة . ١ / ٨ / ١٩٦٧
٧ ـ هل زود بوثيقة نقل . [illegible]

طابع

مدير المدرسة

كاتب المدرسة

رقم عدد عدم الاستفاد : ٨٧١ / ٨٧٤ في ٢ / ١٠ / ١٩٦٤

UNIVERSITY OF LONDON GENERAL CERTIFICATE OF EDUCATION EXAMINATIONS OVERSEAS

The statement on the other side of this form is issued in accordance with the regulations governing the General Certificate of Education Examinations which you entered. It contains a record of the grades awarded to you in each subject for which you entered, in addition to particulars of your name, date of birth, and the University centre at which you took the examination.

A Certificate and Statement of Results will be issued by the University to each candidate who has been reached a pass standard in one or more subjects. Candidates who have been reached a pass standard in five subjects at Ordinary Level, or in four subjects at Ordinary Level and two subjects at Advanced Level, at one and the same examination, are issued a Certificate which will

رقم ٣٢٠٠٠

وزارة التربية
العراقية

« وثيقة الدراسة الثانوية »

مديرية مدرسة
اعدادية شماش الاهلية

العدد / ...
التاريخ ١ / ٨ / ١٩٦٨
الرقم الامتحاني ٢٨٢٢

الى / الكلية الجامعية

ان ابراهيم اكبر ابراهيم الملصقة صورته اعلاه احد طلبة الصف الخامس الفرع ... من مدرستنا دخل الامتحان العام لسنة ١٩٦٦/ ١٩٦٧ وكانت نتيجته ... في ... وحاز على الدرجات المدرجة في ادناه / ظهرها وبهذا اعتبر متهيأ لمتطلبات الدراسة الثانوية وبناء على طلبه زودنا بهذه الوثيقة .

الموضوع	المحاولة الاولى سنة ١٩٦٧/٦٦ الدرجة رقماً	كتابة	المحاولة الثانية سنة الدرجة رقماً	كتابة	المحاولة الثالثة سنة الدرجة رقماً	كتابة	المحاولة الرابعة سنة الدرجة رقماً	كتابة
العربية	٦٦	ست وستون						
الانكليزية	٨٠	ثمانون						
الفارسية	٩٣	ثلاث وتسعون						
الجبر والمثلثات	٥٦	ست وخمسون						
الهندسة والمثلثات	٩٩	تسع وتسعون						
الكيمياء	٦٥	خمس وستون						
الفيزياء	٨٦	ست وثمانون						
المجموع	٥٤٥	عشرة وخمسمائة وخمسة واربعون						

١ ـ قبل بموجب شهادة النقل المرقمة ١٢٥١) والمؤرخة ٢٣/ ٩ / ١٩٦٥ الصادرة من مدرسة متوسطة ولد عمر في لواء

٢ ـ الوثائق التي زود بها سابقاً .

الجهة المعنونة اليها الوثيقة	رقمها	تاريخها	نوع الوثيقة
جامعة الكلية	١٥٤٧	١٩٦٧/٧/٢٧	
ضابط تجنيد الدائرة الرابعة	١٦٤٧	١٩٦٨/٢/٢٥	اى اوراق
" " "	٢	١٩٦٨/٤/٢٥	

٣ ـ الصفوف التي رسب فيها وعدد سنوات الرسوب ـ
٤ ـ الدروس التي أكمل فيها ـ
٥ ـ سلوكه وانتظام دوامه ـ جيد
٦ ـ تاريخ تركه المدرسة ـ ١٩٦٧/٨/١
٧ ـ هل زود بوثيقة نقل ـ كلا

طابع

مدير المدرسة

كاتب المدرسة

رقم صدور الشهادة ٨٧١/٨٧٤ في ١٩٦٤/١٠/٢

الموضوع	الصف الاول الدرجة رقماً	كتابة	الصف الثاني الدرجة رقماً	كتابة	الصف الثالث الدرجة رقماً	كتابة

الموضوع	الصف الاول		الصف الثاني		الصف الثالث		الموضوع	الصف		الصف	
	الدرجة		الدرجة		الدرجة			الدرجة		الدرجة	
	رقما	كتابة	رقما	كتابة	رقما	كتابة		رقما	كتابة	رقما	كتابة

وزارة التربية
العراقية
« وثيقة الدراسة الثانوية »

رقم ٣ .....

مديرية مدرسة
اعدادية شماش الاهلية

العدد / ش / ٣
التاريخ ٢٥ / ٤ / ١٩٦٨
الرقم الامتحاني ٣

ان ابراهيم ...
دخل الامتحان
المدرجة في ادناه / ظ

الموضوع
المجموع

١ ـ قبل بموجب ش...
٢ ـ الوثائق التي زود...
الجهة المعنونة اليها

٣ ـ الصفوف التى رسب فيها وعدد سنوات الرسوب
٤ ـ الدروس التى أكمل فيها .
٥ ـ سلوكه وانتظام دوامه . جيد ان
٦ ـ تاريخ تركه المدرسة . ١١ تموز ١٩٦٧
٧ ـ هل زود بوثيقة نقل . كلا

طابع

كاتب المدرسة — مدير المدرسة

رقم هوية عدم الاسقاط ٨٧١/٨٧٤ في ٣/١٠/١٩٦٤

مدرسة شماش الاعدادية الاهلية
بغداد
علوية الجديدة
تلفون ٩١٦٩٣

(بسم الله الرحمن الرحيم)

الرقم ش/٣١/٦٨
التاريخ ٢٥/٤/١٩٦٨

مديرية التربية للواء بغداد / الرصافة

بعد التحية :

نرفق طيا الوثائق المدرسية العائدة الى الطلبة المدرجة اسماؤهم ادناه لغرض التصديق .

هذا وتفضلوا بقبول فائق الاحترام .

سمحة نسيم
المديرة

الاسم	الرقم	التاريخ
(صفاء روبين) ناجي نونو شاؤل	١	٢٥/٤/١٩٦٨
يوسف (الياهو حييم) يوسف شوحيط	٢	"
ابراهيم اسحق ابراهيم الملا	٣	"
ايلي يوسف ايليا عبد العزيز	٤	"
عزرا نعيم عزرا شهرباني	٥	"
جوزيف ناجي يوسف بشة	٦	"
رياض صالح موشي صالح	٧	"

رقم ٣٠٠٠٠

وزارة التربية
العراقية

« وثيقة الدراسة الثانوية »

مديرية مدرسة
اعدادية شماش الاهلية

العدد / ش / ٢٠٩

التاريخ ٢٥ / ٤ / ١٩٦٨

الرقم الامتحاني ٣٨٢٣

الى / مديرية التربية العامة

ان ابراهيم [illegible] ابراهيم [illegible] الملصقة صورته اعلاه احد طلبة الصف الخامس للفرع [illegible] من مدرستنا دخله الامتحان [illegible] لسنة ١٩٦٦/ ١٩٦٧ وكانت نتيجته [illegible] في [illegible] وحاز على الدرجات المدرجة في ادناه / ظهرها وبهذا اعتبر متهيأ لمتطلبات الدراسة [illegible] وبناء على طلبه زودناه بهذه الوثيقة .

الموضوع	المحاولة الاولى سنة		المحاولة الثانية سنة		المحاولة الثالثة سنة		المحاولة الرابعة سنة	
	الدرجة		الدرجة		الدرجة		الدرجة	
	كتابة	رقماً	كتابة	رقماً	كتابة	رقماً	كتابة	رقماً
المجموع								

١ ـ قبل بموجب شهادة النقل المرقمة ١٢٥١) والمؤرخة ٢٢ / ٩ / ١٩٦٥ الصادرة من مدرسة [illegible] في لواء [illegible]

٢ ـ الوثائق التي زود بها سابقاً .

الجهة المعنونة اليها الوثيقة	رقمها	تاريخها	نوع الوثيقة
[illegible]	١٥٤٧	١٩٦٧/٧/٢٧	[illegible]
[illegible]	١٦٢٧	١٩٦٨/٣/٢٥	

٣ ـ الصفوف التي رسب فيها وعدد سنوات الرسوب ـــ

٤ ـ الدروس التي أكمل فيها .

٥ ـ سلوكه وانتظام دوامه .

٦ ـ تاريخ تركه المدرسة .

٧ ـ هل زود بوثيقة نقل .

طابع

كاتب المدرسة

مدير المدرسة

رقم صادر عن ٣ / ١٧٢ / ٨٧٤ في ٢ / ٨ / ١٩٦٤

الصف الاول			الصف الثاني			الصف الثالث			الموضوع
الدرجة		رقما	الدرجة		رقما	الدرجة		رقما	
كتابة			كتابة			كتابة			

الصف			الموضوع
الدرجة		رقما	
كتابة			

٦٨/٢١/٥
١٩٦٨/٢/٢٥

وزارة التربيـــة العراقيـــة
وثيقـــة الدراســة الثانويـــة

مديريـــة مدرســـة : اعدادية سن ...

الحدد
التاريـ
الرقم الامتحا

ان ابراهيم آ
(الصف)
(ناجح)
لمتطلبات الدرا

الموضـــوع

= ١ــ قبل بمو
(
٢ــ الوثائق التو
الجبهـة

٣ــ الصفوف التي رسب فيها وعدد سنوات الرسوب —
٤ــ الدروس التي اكمل فيها —
٥ــ سلوكه وانتظام دوامه
٦ــ تاريخ تركه المدرسة ١١ تموز ١٩٦٧
٧ــ حل زود بوثيقة نقل

كاتب المدرسة

مدير المدرسة

رقم هذه عدم الوسائط : ٨٧١ / ٨٧٤ في ٧ / ١٠ / ١٩٦٤

مدرسة شمال الاعدادية
بغداد
علوية الجديدة
تلفون ٩١٦٩٣

الاهليـــة

(بسم الله الرحمن الرحيم)

الرقم ١٨/٣٦/...
التاريخ ١٩٦٨/٣/٢٥

مديرية الرصافة للواء بغداد / الرصافة

بعد التحية :

نرفق طيا الوثائق المدرسية العائدة الى الطلبة المدرجة اسماؤهم ادناه لغرض التصديق .

هذا وتفضلوا بقبول فائق الاحترام .

سعاد نسيم
المديرة

الاســـــم	الرقـــم	التاريـــخ
ابراهيم اسحق ابراهيم الملا	١٦٢٧	١٩٦٨/٣/٢٥
الفريد سليم منشي شيخا	١٦٢٨	١٩٦٨/٣/٢٥
عبدالله ناجي عبدالله سعفي	١٦٢٩	١٩٦٨/٣/٢٥
عزرا عاشير عزرا اطورجي	١٦٣٠	١٩٦٨/٣/٢٥
يوسف (الياهو حييم) يوسف شوحيط	١٦٣١	١٩٦٨/٣/٢٥

الموضوع	الصف الاول: الدرجة: رقما	الصف الاول: الدرجة: كتابة	الصف الثاني: الدرجة: رقما	الصف الثاني: الدرجة: كتابة	الصف الثالث: الدرجة: رقما	الصف الثالث: الدرجة: كتابة

ش/٣١/٦٨
١٩٦٨/٣/٢٥

وزارة التربية العراقية
وثيقة الدراسة الثانوية

مديرية مدرسة : اعدادية ش ش

العدد : ش/١٤٢٧

التاريخ : ٢٥ / ٣ / ١٩٦٨

الرقم الامتحاني — ٨٢٢

الى /

ان ابراهيم اسحق ابراهيم الملصقة صورته اعلاه احد طلبة الصف الخامس الفرع (العلمي) من مدرستنا دخل الامتحان لسنة ١٩٦٦/ ١٩٦٧ وكانت (ناجحة) في (الدور الاول) وحاز على الدرجات المدرجة في ادناه وبهذا اعتبر متهيأ لمتطلبات الدراسة (الثانوية) وبناء على طلبه زود بهذه الوثيقة .

الموضوع	المحاولة الاولى		المحاولة الثانية		المحاولة الثالثة		الرابعة	
	سنة		سنة		سنة		سنة	
	الدرجة		الدرجة		الدرجة		الدرجة	
	رقما	كتابة	رقما	كتابة	رقما	كتابة	رقما	كتابة

= ١ـ قبل بموجب شهادة النقل المرقمة ١٤٥١ والمؤرخة ٢٣/٩/٦٥ الصادرة من مدرسة (متوسطة فرنك شيني) في لواء بغداد

٢ـ الوثائق التي زود بها سابقا

الجهة المعنونة اليها الوثيقة	رقمها	تاريخها	نوع الوثيقة
جامعة الحكمة	٧٥٤٧	٢٧/٧/١٩٦٧	اعدادية

٣ـ الصفوف التي رسب فيها وعدد سنوات الرسوب —

٤ـ الدروس التي اكمل فيها —

٥ـ سلوكه وانتظام دوامه جيدان

٦ـ تاريخ تركه المدرسة ١١ تموز ١٩٦٧

٧ـ هل زود بوثيقة نقل كلا

كاتب المدرسة — مدير المدرسة

رقم هوية عدم الاسقاط : ٨٧١/٨٧٤ في ٣/١٠/١٩٦٤

الموضوع	الصف الاول		الصف الثاني		الصف الثالث		الموضوع	الصف		الصف	
	الدرجة		الدرجة		الدرجة			الدرجة		الدرجة	
	رقما	كتابة	رقما	كتابة	رقما	كتابة		رقما	كتابة	رقما	كتابة

LAST ALMULLA FIRST IBRAHIM M.I. I

SCHOLASTIC APTITUDE VERBAL	MATH	TEST DATE	ACH 1	ACH 2	ACH 3	GRADE
276	690	0367	CH546	PH488	M1638	12

COLLEGE ENTRANCE EXAMINATION BOARD

استلمت شهادة انهاء الدراسة الاعدادية المرقمة ٪ / ١٩ والمؤرخة

العائدة الى _____

LAST	FIRST	M.I.
ALMULLA	IBRAHIM	I

SCHOLASTIC APTITUDE VERBAL	MATH	TEST DATE	ACH 1	ACH 2	ACH 3	GRADE
276	690	0367	CH546	PH488	M1638	12

COLLEGE ENTRANCE EXAMINATION BOARD

ابراهيم اكرم الله تولد ٢/٤/١٩٥٠

الاول المتوسط ٦١-٦٠ الثاني المتوسط

٦١	الدين
٥٩	الانكليزية
٥٧	الجبر
٥٩	التاريخ
٧٥	الفرنسية
٥٥	الجدول
٥٧	الهندسة
٥٦	[illegible]

استلمت شهادة انهاء الدراسة الاعدادية المرقمة والمؤرخة / / ١٩

العائدة الى _____

٥٥	الانكليزية	٨٠	الانكليزية
٨٤	الحساب والمثلثات	٩٢	الهندسة
٧٢	الجبر	٥٦	الجبر والمثلثات
٨٢	الهندسة المستوية	٩٩	الجبر والمثلثات
٦٨	الفيزياء	٦٥	الكيمياء
٦٦	الكيمياء	٨٦	الفيزياء
٦٨	الفرنسية والتاريخ	٥٤٥	المجموع
٥٧٠	المجموع	٣٨	المشتركون
٤٤	المشتركون	٢١	الترتيب
١٢	الترتيب	٧٧,٩	المعدل
٧١,٣	المعدل		

LAST	FIRST	M.I.
ALMULLA	IBRAHIM	I

SCHOLASTIC APTITUDE VERBAL	MATH	TEST DATE	ACH 1	ACH 2	ACH 3	GRADE
276	690	0367	CH546	PH488	M1638	12

COLLEGE ENTRANCE EXAMINATION BOARD

ابراهيم اكرم الملا تولد ٢/٤/١٩٥٠

الاول المتوسط ٦١-٦٢ الثاني المتوسط ٦٢

٦١	الدين
٥٩	الانكليزية
٥٧	الجغرافيا
٥٩	التاريخ
٧٥	العربية
٥٥	الجبر والمثلثات
٥٧	الهندسة
٥٦	العلوم
٤٧٩	المجموع
٥١	المستوى
٢٢	الترتيب
٥٩,٩	المعدل
٧٢	الرسم

الرابع الاعدادي ٦٥-١٩٦٦

٧٤	العربية
٥٥	الانكليزية
٨٤	الحساب والمثلثات
٧٢	الجبر
٨٢	الهندسة المستوية
٦٨	الفيزياء
٦٦	الكيمياء
٦٨	الرسم والتاريخ
٥٧٠	المجموع
٤٤	المستوى
١٢	الترتيب
٧١,٢	المعدل

الخامس الاعدادي (الوزاري) ٦٦-١٩٦٧

٦٦	العربية
٨٠	الانكليزية
٩٢	الجبر
٥٦	الجبر والمثلثات
٩٩	الجبر والمثلثات
٦٥	الكيمياء
٨٦	الفيزياء
٥٤٥	المجموع
٢٨	المستوى
٢١	الترتيب
٧٧,٩	المعدل

وزارة المعارف العراقية

مديرية مدرسة _____

العدد _

التاريخ _ ٢٧ / ٧ / ١٩٦٠

الرقم الامتحاني _____

الى _

ان ( ) الملصقة تصويره اعلاه احد طلاب الصف ( )

من مدرستنا دخل الامتحان ( ) للسنة ١٩ / ١٩ وكانت نتيجته ( )

في الدور ( ) وحاز على الدرجات المدرجة في ظهرها وبناءً على طلبه زود بهذه الوثيقة .

١ـ قيد بموجب شهادة النقل المرقمة والمؤرخة / / ١٩

الصادرة من مدرسة في

٢ـ الوثائق التي زود بها سابقا ـ

الجهة المحفوظة اليها الوثيقة	رقمها	تاريخها	نوع الوثيقة

٣ـ الصفوف التي رسب فيها وعدد سنوات الرسوب وسبب الرسوب (المرض او غيره)

٤ـ الدروس التي اكمل فيها

٥ـ سلوكه وانتظام دوامه

٦ـ تاريخ تركه المدرسة

مدير المدرسة

كاتب المدرسة

اعدادية شماش

١٩٦٧/٤/١٩

الموضوع/ عقوبة طلاب

بالنظر لما قام به كل من :-

١) الفريد سليم منشي شينا
٢) ابراهيم اسحق ابراهيم الملا
٣) عزورى نعيم داود عطار
٤) الياهو شوع سلمان دلال
٥) عبدالله ناجي عبدالله مصفي
٦) ايلي يوسف ايليا عبد العزير
٧) صباح داود ساسون زبيدة
٨) فريد موشي ابراهيم الحكيم.

وهم من الصف الخامس الاعدادى العلمي في درس اللغة الانكليزية في يوم الأربعاء الموافق ١٩٦٧/٤/١٩ فقد اجتمعت لجنة الانضباط في اليوم ذاته بناءً على طلب المدرّسة المختصة وقررت ما يلي :

١- فرض عقوبة الاخراج الموقت لمدة ثلاثة ايام اعتبارا من صباح يوم الخميس الموافق ٦٧/٤/٢٠ بحق الطالب الفريد سليم منشي شينا مع خصم عشرين درجة من معدل سلوكه وذلك لتقديمه الى المدرّسة ورقة تحتوى على امور تدل على الاستهتار بدلا من الانشاء الذى طلبت منه مع زملائه كتابته داخل الصف .

٢- فرض عقوبة التوبيخ المسجل بحق كل من الطالبين ابراهيم اسحق ابراهيم الملا وعزورى نعيم داود عطار مع خصم عشر درجات من معدل سلوك كل منهما وذلك لعصيانهما اوامر المدرّسة وذلك بعدم كتابتهما لموضوع الانشاء الذى كلفتهما به داخل الصف .

٣- فرض عقوبة التوبيخ المسجل بحق كل من الطالبين الياهو شوع سلمان دلال وعبدالله ناجي عبدالله مصفي مع خصم عشر درجات من معدل سلوك كل منهما وذلك لكتابة كل منهما على ورقته اسم مخالف لاسمه .

٤- كما قررت ايضا فرض عقوبة التنبيه بحق كل من ايلي يوسف ايليا عبد العزير وصباح داود زبيدة وفريد موشي ابراهيم الحكيم مع خصم خمس درجات من معدل سلوك كل منهم وذلك لعدم عمل الواجب كما يجب.

هذا مع العلم بان الطالب يعتبر راسبا في صفه اذا خصم من معدل سلوكه ٥١٪ فما فوق .

سمحة نسيم
المديرة

صورة منه الى :
١) ولي امر الطالب - للعلم .
٢) للحفظ في ملفة الطالب الشخصية .
٣) للحفظ في ملفة الاعلانات .

وزارة المعارف العراقيـــــــة

مديريـــة مدرســـــــة : _____

العدد –

التاريـــخ – / / ١٩٦

الرقم الامتحانـــي _____

الى –

ان الملصقـة تصويره اعلاه هو احـد طلا
من مدرستنا دخل الامتحان ( ) للسنة ١٩/
في الدور ( ) وحاز على الدرجات المدرجـة في ظهر
بهذه الوثيقـــــــة .

١– قبل بموجب شهادة النقل المرقمـة والمؤرخـة
الصادرة من مدرسـة فـــــي

٢– الوثائق التي زود بهـا سابقا –

الجهة المعنونة اليهـا الوثيقـة	رقمهـــا	تاريخهـــ

٣– الصفوف التي رسب فيها وعدد سنوات الرسوب وسبب الرسوب

٤– الدروس التي اكمل فيهـــا .

٥– سلوكـــه وانتظام دوامـــه .

٦– تاريخ تركـه المدرســـــة .

كاتب المدرسـة

GENERAL CERTIFICATE OF EDUCATION OVERSEAS — INDIVIDUAL RESULTS NOTICE
UNIVERSITY OF LONDON

JANUARY 1967 — 21.03.67.

CENTRE No.	80480	CANDIDATE No.	0003

CENTRE No.	80480	BAGHDAD. IRAQ.
CANDIDATE No.	0003	IBRAHIM ISAAC ALMULLA

LEVEL	SUBJECT	SUBJECT NAME	GRADE
ORDINARY	7	CHEMISTRY	F

CENTRE No.	CANDIDATE No.	LEVEL	SUBJECT	SUBJECT NAME	GRADE

وزارة المعارف العراقيـــــــــة

مديريـــة مدرســـــة : متوسطة زندم علي

العدد ـ ٢٢٥١

التاريـــخ ـ / / ١٩٦

الرقم الامتحانـــي ٨٧٨٦

الى ـ

ان ابراهيم اسحق ابراهيم الملصقـة تصويره اعلاه هو احـد طلا

من مدرستنا دخل الامتحان ( ) للسنة ١٩/

في الدور ( ) وحاز على الدرجات المدرجـة في ظهـ

بهذه الوثيقـــــة .

١ـ قبل بموجب شهادة النقل المرقمـة والمؤرخـة

الصادرة من مدرسـة فـــي

٢ـ الوثائق التي زود بهـا سابقا ـ

الجهة المعنونة اليهـا الوثيقـة رقمهـا تاريخهـ

٣ـ الصفوف التي رسب فيها وعدد سنوات الرسوب وسبب الرسوب

٤ـ الدروس التي اكمل فيهـا .

٥ـ سلوكـه وانتظام دوامـه .

٦ـ تاريخ تركـه المدرســـة .

كاتب المدرسـة

٢٩٧٦٢

UNIVERSITY OF LONDON

GENERAL CERTIFICATE OF EDUCATION—INDIVIDUAL RESULTS NOTICE

CENTRE No.	80340	BAGHDAD.IRAQ										
CANDIDATE No.	0005	IBRAHIM ISAAC AL-MULLA										
LEVEL	SUBJECT	SUBJECT NAME	GRADE	LEVEL	SUBJECT	SUBJECT NAME	GRADE	LEVEL	SUBJECT	SUBJECT NAME	GRADE	
ORDINARY	7	CHEMISTRY	H	ORDINARY	40	P.MATHS	B	ORDINARY	46	PHYSICS	E	
ADVANCED	104	CLYARABIC	E									

CENTRE No.	80340
CANDIDATE No.	0005

UNIVERSITY OF LONDON

GENERAL CERTIFICATE OF EDUCATION EXAMINATION OVERSEAS

The statement on the other side of this form shows grades awarded to you at the Advanced and/or at the Ordinary level in each subject for which you entered. This information is sent before the issue of Certificates and the University reserves the right to correct it. The document is not a Certificate and must not be regarded as such. No further information will be issued by the University; the decisions of the Examiners, which have been reached after careful consideration, are final.

Ordinary Level

At this level grades A, B, C, D, E and O are grades of pass in descending order of merit reading from left to right, and grades F, G and H denote failure. An 'X' indicates absence from the examination in a subject. 'Z' indicates that a script has been received in answer to questions set on a subject, syllabus or option other than the one for which you entered, and no result is given.

There are no oral tests in the languages at this level.

To help unsuccessful candidates at this level to assess their future prospects grade F indicates a narrow margin of failure, G that the margin was wider and H that the candidate did not obtain more than about one third of the marks for the subject as a whole.

Advanced Level

At this level grades A, B, C, D and E are grades of pass in descending order of merit, reading from left to right, and grade F denotes failure. Grade O at this level indicates a compensatory Ordinary level pass. An 'X' indicates absence from the examination in a subject. 'Z' indicates that a script has been received in answer to questions set on a subject, syllabus or option other than the one for which you entered, and no result is given.

In Biology, Botany, Chemistry, Geology, Physics and Zoology two grades will appear. The first represents the grade obtained in the subject as a whole including the practical test. On the right of this appears the grade given in the practical test only.

Candidates who entered at this level for both Pure Mathematics and Applied Mathematics but who passed only in Papers I, II and III are awarded passes in Pure Mathematics and Mathematics (Pure and Applied). A compensatory pass at Ordinary level in Applied Mathematics may also be given. Candidates who passed only in Papers I, III and IV are awarded passes in Applied Mathematics and Mathematics (Pure and Applied). A compensatory pass at Ordinary level in Pure Mathematics may also be given.

There are no oral tests in the languages at this level except for certain schools in West Africa. For candidates from these schools there are two grades in French, German, Italian, Russian and Spanish. The first represents the result obtained in the subject as a whole including the oral test. On the right of this appears the grade given in the oral examination only. The oral grades are A, B, C, D, E, O and F. Failure in the oral test does not necessarily indicate failure in the subject as a whole.

Special Provision Governing the Award of Certificates

Private candidates who sit at centres in certain countries and who, at the time of entry, do not hold a qualification which exempts them, are required to pass in three subjects including English Language or in three subjects with a satisfactory standard of attainment in English Language (grades F or G) in order to qualify for a Certificate. The words "Certificate will not be issued" will appear at the bottom of the form overleaf whenever such a candidate fails to qualify for the award of a Certificate.

وزارة المعارف العراقية

مديرية مدرسة : _____

العدد –

التاريخ – / / ١٩٦

الرقم الامتحاني _____



الى –

ان الملصقة تصويره اعلاه هو احد طلاب الصف ( )

من مدرستنا دخل الامتحان ( ) للسنة ١٩ / ١٩ وكانت نتيجته ( )

في الدور ( ) وحاز على الدرجات المدرجة في ظهرها وبناء على طلبه زودناه

بهذه الوثيقة .

١– قبل بموجب شهادة النقل المرقمة والمؤرخة / / ١٩

الصادرة من مدرسة في

٢– الوثائق التي زود بها سابقا –

الجهة المعنونة اليها الوثيقة	رقمها	تاريخها	نوع الوثيقة

٣– الصفوف التي رسب فيها وعدد سنوات الرسوب وسبب الرسوب (المرض او غيره)



٤– الدروس التي اكمل فيها .

٥– سلوكه وانتظام دوامه .

٦– تاريخ تركه المدرسة .

مدير المدرسة

كاتب المدرسة

UNIVERSITY OF LONDON GENERAL CERTIFICATE OF EDUCATION EXAMINATION

The statement on the other side of this form shows grades awarded to you for the Advanced level or at the Ordinary level for which you entered. No notices showing combined Ordinary and Advanced results will be issued. This information is sent before the issue of Certificates and the University reserves the right to correct any subject for which you entered. The document is not a Certificate and must not be regarded as such. No further information will be issued by the University; the decisions of the Examiners, which have been reached after careful consideration, are final. The grades awarded are to be interpreted as follows :

Grades A, B, C, D, E and O (Ordinary level and A, B, C, D and E at Advanced level are grades of pass in descending order of merit. Grade O at Advanced level shows a compensatory Ordinary level pass. Grade F (Advanced level) and G (Ordinary level) denote failure. An 'X' indicates absence from the examination in a subject.

In French, German, Italian, Russian and Spanish two grades are given. The first represents the result obtained in the subject as a whole including the oral test. On the right of this appears the grade given in the oral examination only. At the Advanced level the oral grades are A, B, C, D, E, O and F, and at the Ordinary level are A, B, C and F. Failure (F) in the oral test does not necessarily indicate failure in the subject as a whole. There are no oral tests in these languages in the Overseas examination.

At the Advanced level in Biology, Botany, Chemistry, Geology, Physics and Zoology, two grades will appear. The first represents the grade obtained in the subject as a whole including the practical test. On the right appears the grade given in the practical test only.

In English with Spoken English the first grade is the English Language result. The second grade is the Spoken English result expressed as A, B or C (Pass) or F (Fail). To obtain a pass grade in Spoken English a candidate must have satisfied the examiner in both reading and conversation.

To help unsuccessful candidates at Ordinary level to assess their future prospects grade F indicates a narrow margin of failure, G that the margin was wider, and H that the candidate did not obtain more than about third of the marks for the subject as a whole.

In the Special paper Grade 1 indicates Distinction, Grade 2 Merit and Grade U an unclassified result. No candidate may be awarded Distinction or Merit unless he has attained grades A, B, C, D or E at the Advanced level in the same subject. Special papers are available only in the Summer examination and only to candidates in the United Kingdom.

If these results oblige you to consider entering for the next examination you are urged to consult the appropriate authority or regulations without delay.



مدرسة فرنك عيني
متوسطة وابتدائية
علوية الجديدة - بغداد
تلفون : ٩١٦٩٣

الرقم ف/ ١٠٩
التاريخ ١٩٦٤/٦/٤

بالنظر لما بدر من ا
١- ف
٢- ا
٣- م
٤- ا
من عبث واستـ
درس الاستاذ حا
المدرس المختص و
١- فرض عقو
سوفير ا
وذلك نظ
المدرسة
تنفيذ الـ
٢- لقد سبـ
وعلى ذ
٣- سحب ا
٤- فرض عقو
سلوكه لـ
مرارا و
٥- فرض عقو
ولكن نظرا لاعتراف الطالب المذكور بخطئه واظهار ندمه على ما بدر منه من اعمال فقد رأت لجنة الانضباط رفع هذه العقوبة عنه اذا لم يبدر منه أية مخالفة أخرى حتى نهاية السنة الدراسية الحالية.
هذا مع العلم بان الطالب يعتبر راسبا في صفه اذا خصم من درجات سلوكه ٥١٪ فما فوق.
صورة منه :-
(١) الى ولي امر الطالب للعلم .
(٢) للحفظ في ملفة الطالب الشخصية .
(٣) للحفظ في ملفة العقوبات .

مدرسة فرنك عيني
متوسطة وابتدائية
بغداد
رقم التلفون ٩١٦٩٣

الرقم ف/ ٦٤/
التاريخ ١٩٦٤/١١/٢٢

اعـــــلان

الموضوع / عقوبة طلاب

بالنظر لما بدر من موفق نجيب سلمان دلح من الصف الثاني المتوسط (ا) وابراهيم اسحق ابراهيم ملا من الصف الثالث المتوسط وجميل فرنك يامين هرون من الصف الاول المتوسط (ا) من سوء تصرف في سيارة نقل الطلاب في يوم الثلاثاء الموافق ١٩٦٤/١١/١٧ قررت ادارة المدرسة خصم خمس درجات من معدل سلوك كل منهم .

هذا مع العلم بان الطالب يعتبر راسبا في صفه اذا خصم من درجات سلوكه ٥١٪ فما فوق .

اسحق كوهين
المدير

صورة منه الى :
(١) الى ولي امر الطالب للعلم .
(٢) للحفظ في ملفة الطالب الشخصية .
(٣) للحفظ في ملفة العقوبات .

مدرسة فرناك عيني
متوسطة وابتدائية
علوية الجديدة - بغداد
تلفون : ٩١٦٩٣

الرقم ف/ ٤٠٧٠

التاريخ ١٩٦٤/٦/٤

اعـــــلان

الموضوع/ عقوبة طلاب

بالنظر لما يدر من الطلاب :

١ــ فوزي شاوكل روبين مزين .

٢ــ (صالح فوزي) خضوري سوفير .

٣ــ موفق نجيب سلمان دلي .

٤ــ ابراهيم اسحق ابراهيم .

من عدم واستهتار في المدرسة في يوم الاحد الموافق ١٩٦٤/٥/٣١ مما ادى الى الاخلال بالنظام في ص درس الاستاذ حازم شماس فقد اجتمعت لجنة الانضباط في يوم الاربعاء الموافق ٦٤/٦/٣ بناءً على طلب المدرس المختص وقررت ما يلي : ــ

١ــ فرض عقوبة الاخراج المؤقت لمدة يومين على كل من فوزي شاوكل روبين مزين و (صالح فوزي) خضوري سوفير اعتبارا من صباح يوم الخميس الموافق ٦٤/٦/٤ . مع خصم عشرين درجة من معدل سلوكهما وذلك نظرا لتكرر قيامهما باعمال مخلة بالنظام . ولكن بالنظر لما سيفوتهما حرمانهما من الدوام في المدرسة من الدور في تحصيلهما . ورأفة بهما وذلك لقرب الامتحانات النهائية فقد تقرر ايقاف تنفيذ القسم الاول من العقوبة ولا كتفاء بخصم عشرين درجة من معدل سلوك كل منهما .

٢ــ لقد سبق وخصم من درجات سلوك الطالب فوزي شاوكل روبين مزين عشر درجات بتاريخ ٦٤/٥/٦ وعلى ذلك يكون مجموع درجات المخصومة من السلوك قد بلغ ثلاثين درجة .

٣ــ سحب الاشارة من الطالب (صالح فوزي) خضوري سوفير لهذه السنة .

٤ــ فرض عقوبة التهين المسجل بحق الطالب موفق نجيب سلمان دلي مع خصم عشر درجات من معدل سلوكه لقيامه باعمال مخلة بالنظام في ظروف مختلفة في داخل الصف وخارجه بالرغم من تنبيهه مرارا وتكرارا بوجوب المحافظة على الهدوء والنظام .

٥ــ فرض عقوبة التنبيه على الطالب ابراهيم اسحق ابراهيم ملا مع خصم خمس درجات من معدل سلوكه . ولكن نظرا لاعتراف الطالب المذكور بخطئه واظهار ندمه على ما بدر منه من اعمال فقد رأت لجنة الانضباط رفع هذه العقوبة عنه اذا لم يبدر منه أية مخالفة أخرى حتى نهاية السنة الدراسية الحالية .

هذا مع العلم بان الطالب يعتبر راسبا في صفه اذا خصم من درجات سلوكه ٥١٪ فما فوق .

صورة منه :ــ

(١) الى ولي امر الطالب للعلم .

(٢) للحفظ في ملفة الطالب الشخصية .

(٣) للحفظ في ملفة العقوبات .



العدد ١١٢
التاريخ ١٩٦١/٩/٤

مدرسة عادل الاهلية

العلوية — بغداد

شهادة نقل

الى ادارة مدرسة مرتفك عيني

ان الطالب ابراهيم احمد الملا الملصقة صورته اعلاه من محلة الرشيد

ومن مدينة بغداد دخل الصف الروضة في مدرستنا

نقلا عن مدرسة — وواظب على الدرس الى تاريخ ١٩٦١/٥/٢٩

ووصل الصف السادس وحاز على المعدلات التالية في الامتحان الوزاري الذي اجرى

بتاريخ ٢٠/٥/١٩٦١

الدروس	الدرجة رقماً	الدرجة كتابة	الدروس	الدرجة رقماً	الدرجة كتابة
القرآن الكريم					
اللغة العربية	٦٢	ثلاث وستون			
اللغة الانكليزية	٨٦	ست وثمانون			
التاريخ	٦٦	ست وستون			
الجغرافية					
الواجبات الاخلاقية والوطنية	٨٤	اربع وثمانون			
الحساب	٩٠	تسعون			
الهندسة					
الاشياء	٨٥	خمس وثمانون			
الصحة					
الاعمال والرسم					
الرياضة والنشيد					
المجموع					

وكانت نتيجته ناجح الى الصف الأول المتوسط

وبناء على طلب ورغبة ولي أمره في انتقاله الى مدرستكم فقد زودناه بهذه الشهادة

ملاحظات مدير المدرسة

ان دوام الطالب ممتاز وأخلاقه ممتازة

عن المدير

الجمهورية العراقية ٥٠ فلساً

الاحصاء والشهادات
صادق على صحة توقيع مدير المدرسة وعنوانها
العدد التاريخ
ملاحظات الشهادات



مدرسة لورة خضوري الاهلية للبنات

بغـداد

شروط القبول

١ - ان القبول في الصف الاول المتوسط يتوقف على النجاح في الامتحان العام للدراسة الابتدائية .

٢ - أن لا تكون الطالبة مشتهرة بسوء الاخلاق او محكومة بجنحة او جناية .

٣ - على الطالبة ان ترفق بهذه الاستمارة (١) الوثيقة المدرسية مصدقة من مديرية معارف لواء بغداد (٢) شهادة التطعيم ضد الجدري (٣) شهادة التطعيم ضد التيفوئيد (٤) شهادة طبية بسلامتها من الامراض السارية (٥) نسختين من تصويرها الشمسي .

٤ - تحفظ جميع الاوراق المذكورة في الفقرة الثالثة المدرجة اعلاه في ملفة خاصة يكتب عليها اسم صاحبتها كما هو مشروح في الوثيقة المدرسية .

اسم الطالبة حسب الوثيقة المدرسية	
اسم والدها ولقب العائله حسب الوثيقة المدرسية	
اسم الولي	
مهنة الوالد او الولي	
عنوان الولي الحالي (رقم الدار والمحلة)	
مسقط رأس الطالبة	
تاريخ الولادة حسب دفتر النفوس	١٩٥٠/٤/٢
آخر مدرسة كانت فيها	
آخر صف كانت فيه	
سنة تخرجها من الدراسة الابتدائية واسم المدرسة التي تخرجت منها	١٩٦١
المجموع الذي حصلت عليه بالامتحانات العامة للدراسة الابتدائية	٤٧٦
الصف الذي قبلت فيه	

توقيع الطالبة

توقيع ولي الطالبة

LAST HESKEL FIRST ISAACHAI M.I. J

SCHOLASTIC APTITUDE VERBAL 378 MATH 668 | TEST DATE 0367 | ACH 1 CH527 | ACH 2 PH503 | ACH 3 M1609 | GRADE 12

COLLEGE ENTRANCE EXAMINATION BOARD



بسم الله الرحمن الرحيم

مديرية التربية للواء بغداد / الرصافة

م/ شهادات تخرج

بعد التحية .

اشارة الى كتابكم المرقم ٤٩٨٢ والمؤرخ ١٩٦٨/١/٣١ .

نؤيد لكم تسلمنا شهادتي التخرج المرقمتين ٧٤٥٤ و ٧٤٦٦ والمؤرختين ١٩٦٧/١٠/٢٩ العائدتين الى (اسحق حييم) يعقوب حسقيل و (صفاء روبين) ناجي نونو شاؤل والمرسلتين طي كتابكم اعلاه .

هذا وتفضلوا بقبول فائق الاحترام .

سمحة نسيم

المديرة

صورة لا يمكن فصلها من أجل تصويرها Photograph cannot be separated for imaging

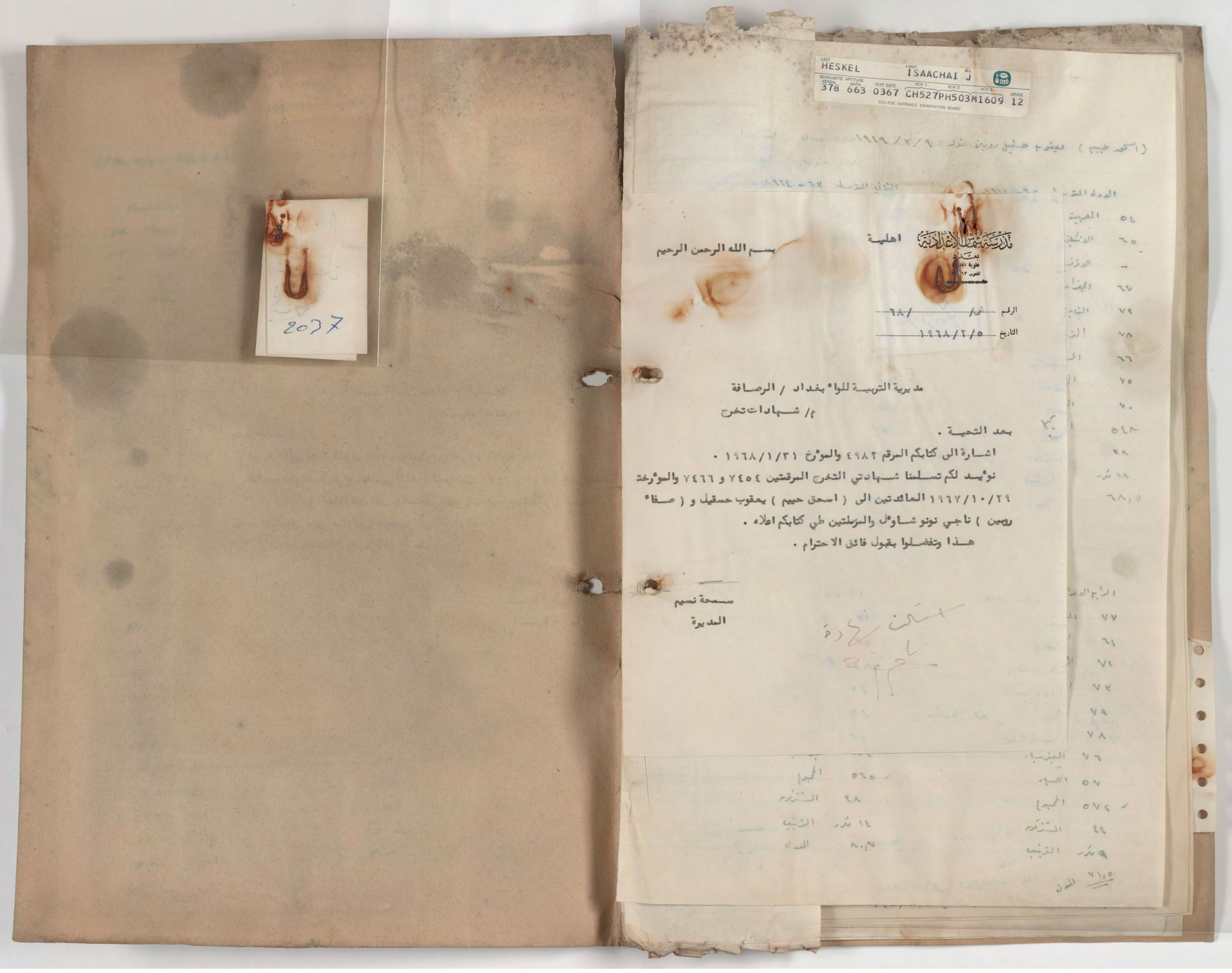

LAST HESKEL FIRST ISAACHAI M.I. J

SCHOLASTIC APTITUDE VERBAL 378 MATH 663 TEST DATE 0367 ACH 1 CH527 ACH 2 PH503 ACH 3 M1609 GRADE 12

COLLEGE ENTRANCE EXAMINATION BOARD

(اسحق حييم) يعقوب حسقيل روبين تولد ٩/٢/١٩٤٩

الاول المتوسط ... ١٩٦٧ الثاني المتوسط ٦٣ - ١٩٦٤

مدرسة شماش الاعدادية اهلية

بغداد

علوية الجديدة

تلفون ٩٣

بسم الله الرحمن الرحيم

الرقم ش/ ٦٨/

التاريخ ١٩٦٨/٢/٥

مديرية التربية للواء بغداد / الرصافة

م/ شهادات تخرج

بعد التحية .

اشارة الى كتابكم المرقم ٤٩٨٢ والمؤرخ ١٩٦٨/١/٣١ .

نؤيد لكم تسلمنا شهادتي التخرج المرقمتين ٧٤٥٤ و ٧٤٦٦ والمؤرخة ١٩٦٧/١٠/٢٩ العائدتين الى (اسحق حييم) يعقوب حسقيل و (صفاء روبين) ناجي نونو شاؤل والمرسلتين طي كتابكم اعلاه .

هذا وتفضلوا بقبول فائق الاحترام .

سمحة نسيم

المديرة

استلمت شهادة

٥٤	العربية		
٦٥	الانكليزية		
—	الاوزان		
٦٧	الجغرافيا		
٧٢	التاريخ		
٧٨	الز...		
٦٦	ال...		
٧٥	ال...		
٧٠	ال...		
٥٤٨	ال...		
٢٨			
٢٨ مكرر			
٦٨,٥			
٧٧	ال...		
٦١	ال...		
٧١	ال...		
٧٢			
٧٩			
٧٨			
٧٦	الفيزياء		
٥٧	الكيمياء	٥٦٥	المجموع
٥٧٢	المجموع	٢٨	المشتركون
٤٤	المشتركون	١٤ مكرر	الترتيب
٩ مكرر	الترتيب	٨٠,٧	المعدل
٧١,٥	المعدل		

2037

Photograph cannot be separated for imaging صورة لا يمكن فصلها من أجل تصويرها

LAST HESKEL FIRST ISAACHAI M.I. J

SCHOLASTIC APTITUDE VERBAL 378 MATH 663 TEST DATE 0367 ACH 1 CH527 ACH 2 PH503 ACH 3 M1609 GRADE 12

COLLEGE ENTRANCE EXAMINATION BOARD

(اسحق حييم) يعقوب حسقيل روبين تولد ٩/٢/١٩٤٩

الاول المتوسط ٦٢-١٩٦٣		الثاني المتوسط ٦٣-١٩٦٤	
٥٤	العربية	٦٩	العربية
٦٥	الانكليزية	٨٨	الانكليزية
-	الاوزنية ٢٩	-	الاوزنية ٢٩
٦٧	الجغرافيا	٨٢	الجغرافيا
٧٢	التاريخ	٨٦	التاريخ
٧٨	التربية	٨٩	التربية
٦٦	الحساب والجبر	٧٨	الحساب
٧٥	الهندسة	٧٧	الجبر
٧٠	العلوم	٨٢	الهندسة
٥٤٨	المجموع	٧٥	الاحياء
٢٨	المشتركون	٧٢	الكيمياء والفيزياء
١٨ مكرر	الترتيب	٧٩٢	المجموع
٦٨,٥	المعدل	٢٩	المشتركون
		٨	الترتيب
			المعدل

الرابع الاعدادي ٦٥-١٩٦٦		الخامس الاعدادي (الوزاري) ٦٦-٦٧	
٧٧	العربية	٧١	العربية
٦١	الانكليزية	٩٢	الانكليزية
٧١	الترجمة والتاريخ	٩٨	الجمع
٧٢	الحساب والمثلثات	٥٤	الحيوان والنبات
٧٩	الجبر ٤٨ الاوزنية	٩٩	الجبر والمثلثات
٧٨	الهندسة المستوية	٦٥	الكيمياء
٧٦	الفيزياء	٨٦	الفيزياء
٥٧	الكيمياء	٥٦٥	المجموع
٥٧٢	المجموع	٢٨	المشتركون
٤٤	المشتركون	١٤ مكرر	الترتيب
٩ مكرر	الترتيب	٨٠,٧	المعدل
٧١,٥	المعدل		

وزارة التربيـــة العراقيـــة
وثيقـــة الدراســـة الثانويـــة

مديريـــة مدرســـة : اعداديه شش

الحدد :

التاريـ

الرقم الامتـ

مدرسة شمس الاعدادية اهلية
بغداد
علوية الجديدة
تلفون ٩١٦٦٣

الرقم ش/ ٦٧/٣٢
التاريخ ١٩٦٧/٤/٢٨

ان (اسحق حييم)
(العلمي)
(ثانوي)
لمتطلبات الدرا

الموضـــوع

مديريـــة التربيـــة للواء ب

بعد التحيـــة .

نرفق طيا الوثائق العائدة الى الط
التصديق .

هـــذا وتفضلوا بقبول فائق الاحتر

الاســـــــــــــم رقم ال
(اسحق حييم) يعقوب حسقيل ١
حسقيل صيون حسقيل جفلاوى ٢

* ١ــ قبل بمو
(منو
٢ــ الوثائق التو
الجهـة ا
ضابط
جامـ

٣ــ الصفوف التي رسب فيها وعدد سنوات الرسوب —
٤ــ الدروس التي اكمل فيها —
٥ــ سلوكه وانتظام دوامه
٦ــ تاريخ تركه المدرسة ١١ تموز ١٩٦٧
٧ــ هل زود بوثيقة نقل كلا

كاتب المدرسة

رقم عدم الاستحقاق ٨٧٤/٨٦٨ في ٣/١٠/١٩٦٤

UNIVERSITY OF LONDON
GENERAL CERTIFICATE OF EDUCATION OVERSEAS — INDIVIDUAL RESULTS NOTICE

CENTRE No.	80610	BAGHDAD.IRAQ
CANDIDATE No.	00024	ISAAC-HAIM JACOB HESKEL

JUNE 1967 11.09.67.

CENTRE No.	80610
CANDIDATE No.	00024

LEVEL	SUBJECT	SUBJECT NAME	GRADE
ORDINARY	7	CHEMISTRY	X
ORDINARY	42	A/F MATHS	X





وزارة التربيـــة العراقيـــة
وثيقـــة الدراســة الثانويـــة

مديريـة مدرسـة : اعداديه ش ش

العدد : ش/ ١٦٠٨

التاريـ

الرقم الامتـ

ان (اسحق حييم)

(العلمي)

(ناجي)

لمتطلبات الدرا

الموضـوع

بسم الله الرحمن الرحيم

الرقم ...

التاريخ ...

مديريـة التربيـة للواء بغداد / الرصافـة

بعد التحيـة .

نرفق طيا الوثائق العائدة الى الطلبـة المدرجـة اسماؤهم ادناه لغرض التصديق .

هـذا وتفضلوا بقبول فائق الاحترام .

سمحة نسيم

المديرة

الاســـــم	رقم الوثيقـة	تاريخهـــا
(اسحق حييم) يعقوب حسقيل	١٥١١	١٩٦٧/٤/٢٨
حسقيل صيون حسقيل جفلاوى	١٥١٣	١٩٦٧/٤/٢٨

١ـ قبل بمو

(متو

٢ـ الوثائق التر

الجهـة

ضابط

جامعـة

٣ـ الصفوف التي رسب فيها وعدد سنوات الرسوب ـ

٤ـ الدروس التي اكمل فيها ـ

٥ـ سلوكه وانتظام دوامـه

٦ـ تاريخ تركـه المدرسـة ١١ تموز ١٩٦٧

٧ـ هل زود بوثيقـة نقـل كلا

رقم هويه عدم الاسقاط ، ٨٦٨/٨٧٢ في ١٩٦٤/١٠/٣

كاتب المدرسـة

سمحة نسيم



مديرة المدرسـة

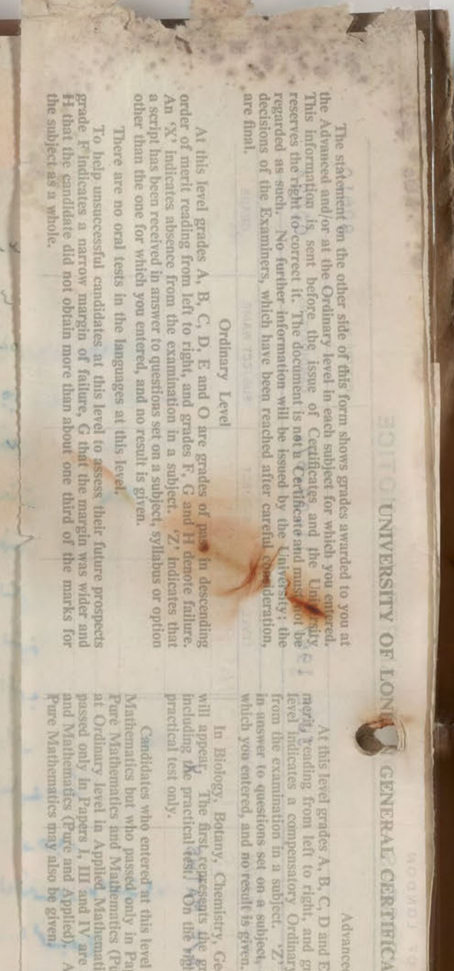

UNIVERSITY OF LONDON GENERAL CERTIFICATE OF EDUCATION EXAMINATION OVERSEAS

The statement on the other side of this form shows grades awarded to you at the Advanced and/or at the Ordinary level in each subject for which you entered. This information is sent before the issue of Certificates and the University reserves the right to correct it. The document is not a Certificate and must not be regarded as such. No further information will be issued by the University; the decisions of the Examiners, which have been reached after careful consideration, are final.

Ordinary Level

At this level grades A, B, C, D, E and O are grades of pass in descending order of merit reading from left to right, and grades F, G and H denote failure. An 'X' indicates absence from the examination in a subject. 'Z' indicates that a script has been received in answer to questions set on a subject, syllabus or option other than the one for which you entered, and no result is given.

There are no oral tests in the languages at this level.

To help unsuccessful candidates at this level to assess their future prospects grade F indicates a narrow margin of failure, G that the margin was wider and H that the candidate did not obtain more than about one third of the marks for the subject as a whole.

Advanced Level

At this level grades A, B, C, D and E are grades of pass in descending order of merit reading from left to right, and grade F denotes failure. Grade O at this level indicates a compensatory Ordinary level pass. An 'X' indicates absence from the examination in a subject. 'Z' indicates that a script has been received in answer to questions set on a subject, syllabus or option other than the one for which you entered, and no result is given.

In Biology, Botany, Chemistry, Geology, Physics and Zoology two grades will appear. The first represents the grade obtained in the subject as a whole including the practical test. On the right of this appears the grade given in the practical test only.

Candidates who entered at this level for both Pure Mathematics and Applied Mathematics but who passed only in Papers I, II and III are awarded passes in Pure Mathematics and Mathematics (Pure and Applied). A compensatory pass at Ordinary level in Applied Mathematics may also be given. Candidates who passed only in Papers I, III and IV are awarded passes in Applied Mathematics and Mathematics (Pure and Applied). A compensatory pass at Ordinary level in Pure Mathematics may also be given.

There are no oral tests in the languages at this level except for certain schools in West Africa. For candidates from these schools there are two grades in French, German, Italian, Russian and Spanish. The first represents the result obtained in the subject as a whole including the oral test. On the right of this appears the grade given in the oral examination only. The oral grades are A, B, C, D, E, O and F. Failure in the oral test does not necessarily indicate failure in the subject as a whole.

Special Provision Governing the Award of Certificates

Private candidates who sit at centres in certain countries and who, at the time of entry, do not hold a qualification which exempts them, are required to pass in three subjects including English Language or in three subjects with a satisfactory standard of attainment in English Language (grades F or G) in order to qualify for a Certificate. The words "Certificate will not be issued" will appear at the bottom of the form overleaf whenever such a candidate fails to qualify for the award of a Certificate.



وزارة التربيـــة العراقيـــة

وثيقـــة الدراســة الثانويـــة

مديريـة مدرسـة : اعداديه ش ش

العدد : ش/ ١٦٠٨

التاريـ

الرقم الامتـ

ان (اسحق حييم)

(العلمي)

(ناجي)

لمتطلبات الدرا

الموضـــوع

مدرسة شماش الاعدادية اهلية

بغداد

علوية الجديدة

تلفون ٩١٦٩٣

بسم الله الرحمن الرحيم

الرقم ش/ ٦٧/٣٢

التاريخ ١٩٦٧/٤/٢٨

مديريـة التربيـة للواء بغداد / الرصافـة

بعد التحيـة .

نرفق طيا الوثائق العائدة الى الطلبـة المدرجـة اسماؤهم ادناه لغرض التصديق .

هـذا وتفضلوا بقبول فائق الاحترام .

سمحة نسيم

المديرة

الاســـم	رقم الوثيقـة	تاريخهـا
(اسحق حييم) يعقوب حسقيل	١٥١١	١٩٦٧/٤/٢٨
حسقيل صيون حسقيل جفلاوى	١٥١٣	١٩٦٧/٤/٢٨

= ١ـ قبل بمو

(متو

٢ـ الوثائق التر

الجهـة

ضابط

جامعـة

٣ـ الصفوف التي رسب فيها وعدد سنوات الرسوب ـ

٤ـ الدروس التي اكمل فيها ـ

٥ـ سلوكه وانتظام دوامه

٦ـ تاريخ تركه المدرسة ١١ تموز ١٩٦٧

٧ـ هل زود بوثيقة نقل كلا

رقم هوية عدم الاسقاط ٨٦٨/٨٧٢ في ١٩٦٤/١٠/٣

كاتب المدرسة

سمحة نسيم

مديرة المدرسة

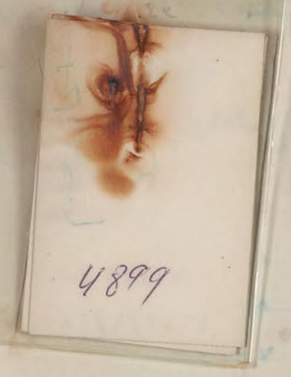

UNIVERSITY OF LONDON GENERAL CERTIFICATE OF EDUCATION EXAMINATION OVERSEAS

The statement on the other side of this form shows grades awarded to you at the Advanced and/or at the Ordinary level in each subject for which you entered. This information is sent before the issue of Certificates and the University reserves the right to correct it. The document is not a Certificate and must not be regarded as such. No further information will be issued by the University; the decisions of the Examiners, which have been reached after careful consideration, are final.

Ordinary Level

At this level grades A, B, C, D, E and O are grades of pass in descending order of merit reading from left to right, and grades F, G and H denote failure. An 'X' indicates absence from the examination in a subject. 'Z' indicates that a script has been received in answer to questions set on a subject, syllabus or option other than the one for which you entered, and no result is given.

There are no oral tests in the languages at this level.

To help unsuccessful candidates at this level to assess their future prospects grade F indicates a narrow margin of failure, G that the margin was wider and H that the candidate did not obtain more than about one third of the marks for the subject as a whole.

Advanced Level

At this level grades A, B, C, D and E are grades of pass in descending order of merit, reading from left to right, and grade F denotes failure. Grade O at this level indicates a compensatory Ordinary level pass. An 'X' indicates absence from the examination in a subject. 'Z' indicates that a script has been received in answer to questions set on a subject, syllabus or option other than the one for which you entered, and no result is given.

In Biology, Botany, Chemistry, Geology, Physics and Zoology two grades will appear. The first represents the grade obtained in the subject as a whole including the practical test. On the right of this appears the grade given in the practical test only.

Candidates who entered at this level for both Pure Mathematics and Applied Mathematics but who passed only in Papers I, II and III are awarded passes in Pure Mathematics and Mathematics (Pure and Applied). A compensatory pass at Ordinary level in Applied Mathematics may also be given. Candidates who passed only in Papers I, III and IV are awarded passes in Applied Mathematics and Mathematics (Pure and Applied). A compensatory pass at Ordinary level in Pure Mathematics may also be given.

There are no oral tests in the languages at this level except for certain schools in West Africa. For candidates from these schools there are two grades in French, German, Italian, Russian and Spanish. The first represents the result obtained in the subject as a whole including the oral test. On the right of this appears the grade given in the oral examination only. The oral grades are A, B, C, D, E, O and F. Failure in the oral test does not necessarily indicate failure in the subject as a whole.

Special Provision Governing the Award of Certificates

Private candidates who sit at centres in certain countries and who, at the time of entry, do not hold a qualification which exempts them, are required to pass in three subjects including English Language or in three subjects with a satisfactory standard of attainment in English Language (grades F or G) in order to qualify for a Certificate. The words "Certificate will not be issued" will appear at the bottom of the form overleaf whenever such a candidate fails to qualify for the award of a Certificate.

4899

Photograph cannot be separated for imaging صورة لا يمكن فصلها من أجل تصويرها

وزارة التربيـــة العراقيـــة
وثيقـــة الدراســة الثانويـــة



مديريـــة مدرســة : اعداديه ش ش

العدد : ش/ ١٦٠٨

التاريـ

الرقم الامتـ

ان (اسحق حييم)

(العلمي)

(ناجي)

لمتطلبات الدر

الموضـــوع

مدرسة شماش الاعدادية
بغداد
علوية الجديدة
تلفون ٩١٦٩٣

اهليـــة (بسم الله الرحمن الرحيم)

الرقم ش/٨٥/٦٧

التاريخ ١٩٦٧/٩/٢٦

مديريـــة التربيـــة للواء بغـــداد /الرصافـــة

بعـــد التحيـــة :

نرفق طيا الوثائق المدرجـــة ارقامها وتواريخها واسماء اصحابها ادناه لغرض التصديق .

هذا وتفضلوا بقبول فائق الاحترام .

سمحة نسيم
المديرة

الرقم	التاريـــــــخ	اسم الطالب
١٦٠٦	١٩٦٧/٩/٢٦	ايلي يوسف ايليا عبد العزيز
١٦٠٧	١٩٦٧/٩/٢٦	صباح عزوري منشي شماش
١٦٠٨	١٩٦٧/٩/٢٦	(اسحق حييم) يعقوب حسقيل
١٦٠٩	١٩٦٧/٩/٢٦	سعد صالح يامين حداد

١ـ قبل بمو
(متو

٢ـ الوثائق التي
الجهـــة ا
ضابط
جامعـــة

٣ـ الصفوف التي رسب فيها وعدد سنوات الرسوب -

٤ـ الدروس التي اكمل فيها -

٥ـ سلوكه وانتظام دوامـــه

٦ـ تاريخ تركـــه المدرســـة ١١ تموز ١٩٦٧

٧ـ هل زود بوثيقـــة نقـــل كلا

رقم هوية عدم الاسقاط ٨٦٨/٨٧٢ في ١٩٦٤/١٠/٣

كاتب المدرســـة

سمحة نسيم
مديرة المدرســـة

The statement on the other side of this fo
the Advanced and/or at the Ordinary level in
This information is sent before the issue o
reserves the right to correct it. The document
regarded as such. No further information wi
decisions of the Examiners, which have been
are final.

Ordinary Le

At this level grades A, B, C, D, E and
order of merit reading from left to right, and
An 'X' indicates absence from the examinati
a script has been received in answer to question
other than the one for which you entered, and

There are no oral tests in the languages

To help unsuccessful candidates at this l
grade F indicates a narrow margin of failur
H that the candidate did not obtain more than
the subject as a whole.

t this level except for certain schools
hools there are two grades in French,
st represents the result obtained in the
on the right of this appears the grade
l grades are A, B, C, D, E, O and F.
icate failure in the subject as a whole.

e Award of Certificates

n certain countries and who, at the
hich exempts them, are required to
uage or in three subjects with a satis-
anguage (grades F or G) in order to
icate will not be issued" will appear
such a candidate fails to qualify for

وزارة التربيـــة العراقيـــة

وثيقـــة الدراســة الثانويـــة



مديريـة مدرسـة : اعداديه ش ش

العدد : ش/ ١٦٠٨

التاريـخ : ٢٦/ ٩ / ١٩٦

الرقم الامتحانـي ـ ٣٨٢٢

الـى / ضابط تجنيد الرصافه

ان (اكن حييم) يعقوب حسين الملصقـة صورتـه اعلاه احـد طلبـة الصف الخامس الفـرع

(العلمي) من مدرستنا دخل الامتحان العام لسنة ١٩٦٦/ ١٩٦٧ وكانـت نتيجته

(ناجح) فـي (المحاولة الاولى) وحاز على الدرجات المدرجـة في ادناه وبهذا اعتبر متهيـأ

لمتطلبات الدراسـة (الاعداديه) وبناء على طلبـه زود بهـذه الوثيقـة .

الموضـوع	المحاولـة الاولى		المحاولـة الثانية		المحاولة الثالثة		الرابعـة	
	سنة ٦٦/١٩٦٧		سنة		سنة		سنة	
	الدرجـة		الدرجـة		الدرجـة		الدرجـة	
	رقمـا	كتابـة	رقمـا	كتابـة	رقمـا	كتابـة	رقمـا	كتابة

١ـ قبل بموجب شهادة النقل المرقمـة ١٢٥٢ والمؤرخة ٢٣/٩/٦٥ الصادرة مـن مدرسـة (متوسطة زنك عيني) فـي لواء بغداد

٢ـ الوثائق التي زود بها سابقا

الجهـة المعنونـة اليها الوثيقـة	رقمهـا	تاريخهـا	نوع الوثيقـة
ضابط تجنيد الرصافه	١٥١١	٢٨/٤/١٩٦٧	اعداديه
جامعة الحكمة	١٥٤٢	٢٤/٧/١٩٦٧	

٣ـ الصفوف التي رسب فيها وعدد سنوات الرسوب ـ

٤ـ الدروس التي اكمل فيها ـ

٥ـ سلوكه وانتظام دوامـه

٦ـ تاريخ تركـه المدرسـة ١١ تموز ١٩٦٧

٧ـ هل زود بوثيقـة نقـل كلا

رقم هويه عدم الاسقاط ٨٦٨/٨٧٢ في ٣/١٠/١٩٦٤

كاتب المدرسـة

مديرة المدرسـة

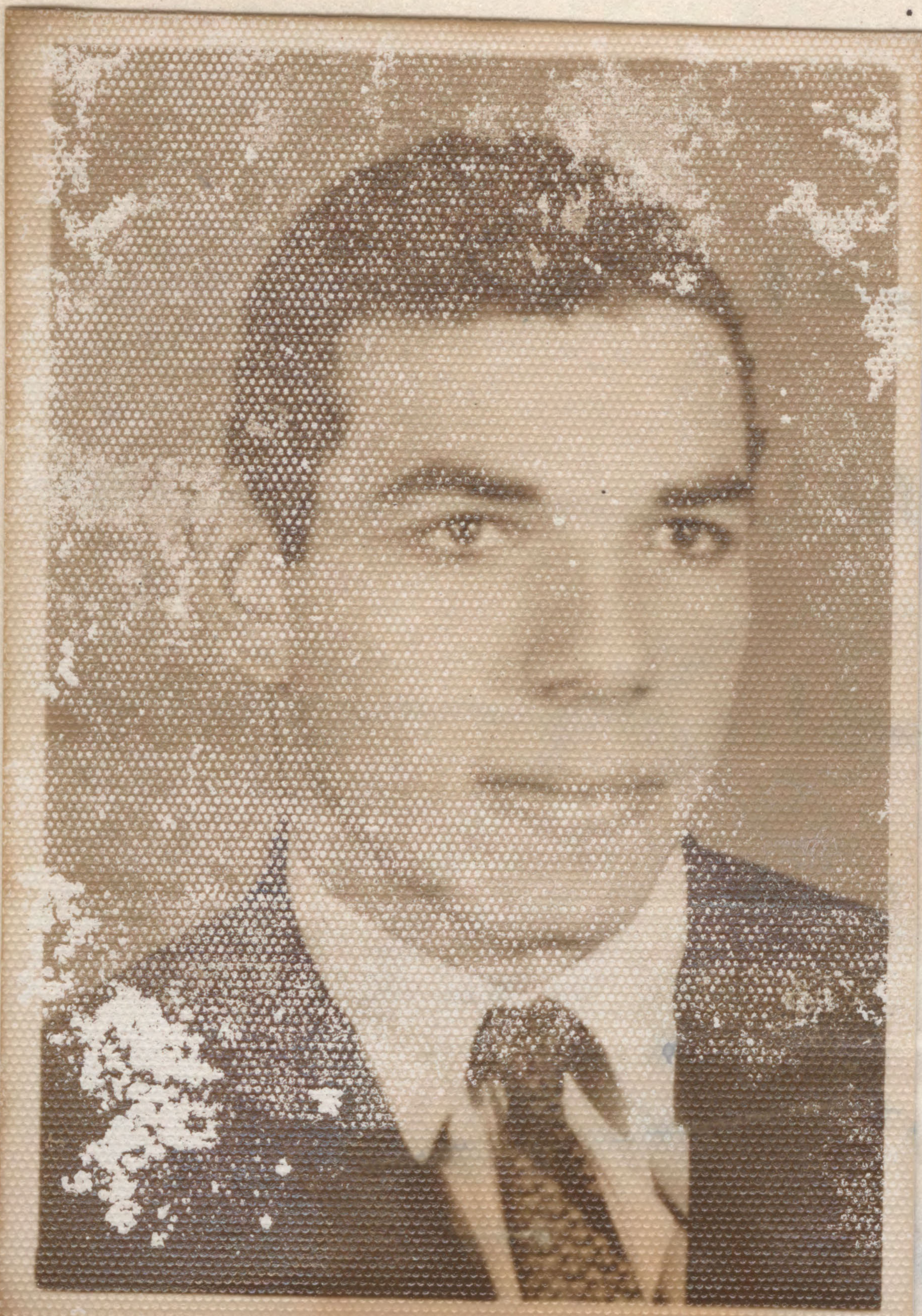



وزارة المعارف العراقية

مديرية مدرسة اعدادية شاش

العدد — ش/ ١٥٤٢

التاريخ — ٢٤ / ٧ / ١٩٦٧

الرقم الامتحاني ٢٢٢٢٨

الى —

ان ( ) الملصقة تصويره اعلاه احد طلاب الصف ( )

من مدرستنا دخل الامتحان ( ) للسنة ١٩٦٦/ ١٩٦٧ وكانت نتيجته ( )

في الدور ( ) وحاز على الدرجات المدرجة في ظهرها وبناءً على طلبه زودناه

بهذه الوثيقة .

١ــ قيد بموجب شهادة النقل المرقمة ١٢٥٢ والمؤرخة ٢٣ / ٩ / ١٩٦٥

الصادرة من مدرسة في

٢ــ الوثائق التي زود بها سابقا ــ

الجهة المحفوظة اليها الوثيقة	رقمها	تاريخها	نوع الوثيقة

٣ــ الصفوف التي رسب فيها وعدد سنوات الرسوب وسبب الرسوب (المرض او غيره)

٤ــ الدروس التي اكمل فيها

٥ــ سلوكه وانتظام دوامه

٦ــ تاريخ تركه المدرسة

مدير المدرسة

امين المدرسة

وزارة المعارف العراقية

مديرية مدرسة _____

العدد — ش/ ١٥١١

التاريخ — ٦٨ / ٤ / ١٩٦٧



الرقم الامتحاني _____

الى — _____

ان ( ) الملصقة تصويره اعلاه احد طلاب الصف ( )

من مدرستنا دخل الامتحان (—) للسنة ١٩٦٦/ ١٩٦٧ وكانت نتيجته (—)

في الدور (—) وحاز على الدرجات المدرجة في ظهرها وبناءً على طلبه زود بهذه الوثيقة .

١ــ قيد بموجب شهادة النقل المرقمة ١٤٥٢ والمؤرخة ٢٤ / ٩ / ١٩٦٥

الصادرة من مدرسة _____ في _____

٢ــ الوثائق التي زود بها سابقا ــ

الجهة المعنونة اليها الوثيقة	رقمها	تاريخها	نوع الوثيقة

٣ــ الصفوف التي رسب فيها وعدد سنوات الرسوب وسبب الرسوب (المرض او غيره)

٤ــ الدروس التي اكمل فيها

٥ــ سلوكه وانتظام دوامه

٦ــ تاريخ تركه المدرسة

مدير المدرسة

كاتب المدرسة

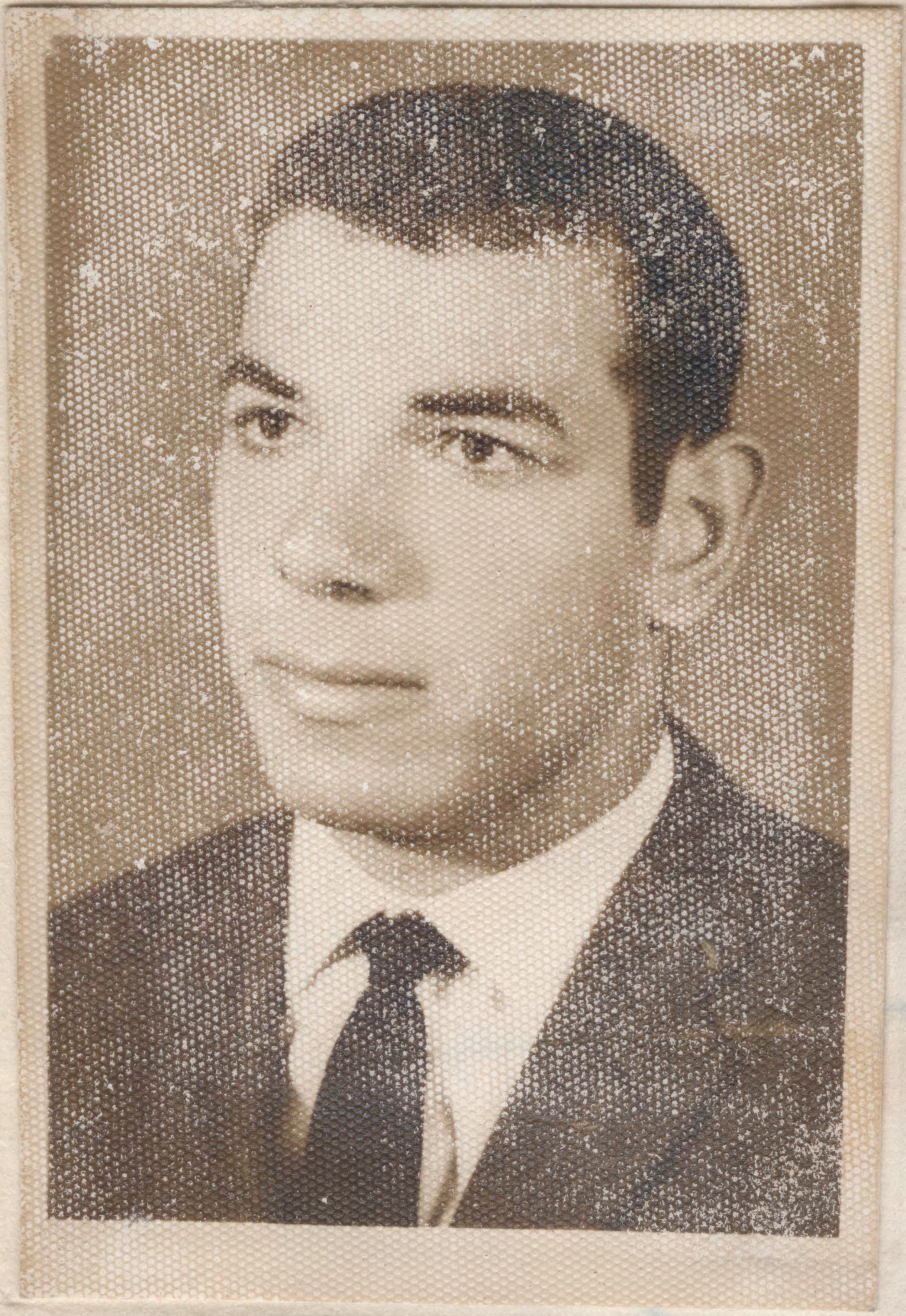

وزارة المعارف العراقيـــــــة

مديريـــة مدرســـــة : _____

العدد _

التاريـــخ _ / / ١٩٦

الرقم الامتحانـــي _____

الى _

ان الملصقـة تصويره اعلاه هو احـد طا

من مدرستنا دخل الامتحان ( ) للسنة ١٩٦

في الدور ( ) وحاز على الدرجات المدرجـة في ظ

بهذه الوثيقـــــة .

١ـ قبل بموجب شهادة النقل المرقمـة والمؤرخـة

الصادرة من مدرسـة فـــي

٢ـ الوثائق التي زود بهـا سابقا _

الجهة المعنونة اليهـا الوثيقـة رقمهـا تاريخهـ

٣ـ الصفوف التي رسب فيها وعدد سنوات الرسوب وسبب الرسو

٤ـ الدروس التي اكمل فيهـا .

٥ـ سلوكـه وانتظام دوامـه .

٦ـ تاريخ تركـه المدرســـة .

كاتب المدرسـة

UNIVERSITY OF LONDON

GENERAL CERTIFICATE OF EDUCATION—INDIVIDUAL RESULTS NOTICE

CENTRE No.	80340		CANDIDATE No.	0028
	JUNE 1966	07.09.66.		

SUBJECT	SUBJECT NAME	GRADE	LEVEL
15	ENG.LIT.	D	ORDINARY
46	PHYSICS	D	ORDINARY

CENTRE No.	80340	BAGHDAD.IRAQ
CANDIDATE No.	0028	ISAAC-HAIM JACOB HESKEL

SUBJECT	SUBJECT NAME	GRADE	LEVEL
7	CHEMISTRY	F	ORDINARY
17	FRENCH	D	ORDINARY
104	CL.ARABIC	B	ADVANCED
14	ENG.LANG.	G	ORDINARY
40	P.MATHS	C	ORDINARY

وزارة المعارف العراقيـــــــــة

مديريـــة مدرســـــــة : _____

العدد _

التاريـــخ _ / / ١٩٦

الرقم الامتحانـــي _____



الى _

ان الملصقـة تصويره اعلاه هو احـد طلاب الصف ( )

من مدرستنا دخل الامتحان ( ) للسنة ١٩٦ / ١٩٦ وكانت نتيجتـه ( )

في الدور ( ) وحاز على الدرجات المدرجـة في ظهرها وبناء على طلبـه زودنـــاه بهذه الوثيقـــــة .

١ـ قبل بموجب شهادة النقل المرقمة والمؤرخـة / / ١٩٦

الصادرة من مدرسـة فـــي

٢ـ الوثائق التي زود بهـا سابقا ـ

الجهة المعنونة اليهـا الوثيقـة	رقمهـا	تاريخهـا	نوع الوثيقـة

٣ـ الصفوف التي رسب فيها وعدد سنوات الرسوب وسبب الرسوب (المرض او غيره)

٤ـ الدروس التي اكمل فيهـا .

٥ـ سلوكـه وانتظام دوامـه .

٦ـ تاريخ تركـه المدرســـة .



مديـر المدرسـة

كاتب المدرسـة

UNIVERSITY OF LONDON GENERAL CERTIFICATE OF EDUCATION EXAMINATION

The statement on the other side of this form shows grades awarded to you e[illegible] subject for which you entered. No notices showing combined Ordinary and Advanced results will be issued. This information is sent before the issue of Certificates and the University reserves the right to correct it. The document is not a Certificate and must not be regarded as such. No further information will be issued by the University; the decisions of the Examiners, which have been reached after careful consideration, are final. The grades awarded are to be interpreted as follows :

Grades A, B, C, D, E and O at Ordinary level and A, B, C, D and E at Advanced level are grades of pass in descending order of merit. Grade F (Advanced level) and F, G, H (Ordinary level) denote failure. An 'X' indicates absence from the examination in a subject.

In French, German, Italian, Russian and Spanish two grades are given. The first represents the result obtained in the subject as a whole including the oral examination only. At the Advanced level the oral grades are A, B, C, D, E, O and F, and at the Ordinary level are A, B, C, D, E, O and F.

There are no oral tests in these languages in the Overseas examination.

At the Advanced level in Biology, Botany, Chemistry, Geology, Physics and Zoology, two grades will appear. The first represents the grade obtained in the subject as a whole including the practical test. On the right of this appears the grade given in the practical test only.

In English Language with Spoken English the first grade is the English Language result. The second grade is the Spoken English result expressed as A, B or C (Pass) or F (Fail). To obtain a pass grade in Spoken English a candidate must have satisfied the examiner in both reading and conversation.

To help unsuccessful candidates at Ordinary level to assess their future prospects grade F indicates a narrow margin of failure, G that the margin was wider, and H that the candidate did not obtain more than about one third of the marks for the subject as a whole.

In the Special paper Grade 1 indicates Distinction, Grade 2 Merit and Grade U an unclassified result. No candidate may be awarded Distinction or Merit unless he has attained grades A, B, C, D or E at the Advanced level in the same subject. Special papers are available only in the Summer examination and only to candidates in the United Kingdom.

If these results oblige you to consider entering for the next examination you are urged to consult the appropriate authority or regulations without delay.



مدرسة فرنك عيني
متوسطة وابتدائية
علوية الجديدة - بغداد
تلفون : ٩١٦٩٣

الرقم ف/ ٦٥/٤
التاريخ ١٩٦٥/٣/٢٤

اعـــــلان

الموضـــوع / عقوبة طلاب

بالنظر لما قام به الطلاب التالية اسماؤهم :-

(١) (اسحق حييم) يعقوب حسقيل روبين .

(٢) حسقيل صيون حسقيل جفلاوي .

(٣) صباح نعيم داود شميل .

(٤) عزرا سليم داود شماش .

(٥) منير امين جدوع حلمي .

وهم من الصف الثالث المتوسط بالنظر لما قاموا به من اعمال مخلة بالنظام وتدل على الاستهتار في داخل الصف بالرغم من تنبيههم مرارا عديدة من قبل المدرسين وادارة المدرسة وبضرورة المحافظة على النظام والهدوء فقد اجتمع مجلس الانضباط وقرر ما يلي :-

(١) فرض عقوبة الاخراج الموقت لمدة يوم واحد وهو يوم الاربعاء الموافق ١٩٦٥/٣/٢٤ بحقهم مع خصم عشرين درجة من معدل سلوك كل منهم .

(٢) اذا بدرت اية مخالفة من احد هؤلاء الطلاب خلال ما تبقى من السنة الدراسية الحالية فسوف لا يقبل في المدرسة في السنة المقبلة .

لقد سبق وخصم من معدل سلوك الطالب صباح نعيم داود شميل عشرين درجة بتاريخ ٦٤/٣/٢٢ وعلى ذلك يكون مجموع الدرجات المخصومة من معدل سلوكه قد بلغ اربعين درجة .

لقد سبق وخصم من معدل سلوك الطالبين حسقيل صيون حسقيل جفلاوي ومنير امين جدوع حلمي عشر درجات بتاريخ ١٩٦٤/٣/٢٩ وعلى ذلك يكون مجموع الدرجات المخصومة من معدل سلوكهما قد بلغ ~~ثلاثين~~ ثلاثين درجة .

هذا مع العلم ان الطالب يعتبر راسبا في صفه اذا خصم من درجات سلوكه ٥٠٪ فما فوق .

اسحق كوهين
المدير

صورة منه :-

(١) الى ولي امر الطالب للعلم .

(٢) في ملفة الطالب الشخصية .

(٣) في ملفة الاعلانات .

مدرسة شماش الثانوية

بغداد

شروط القبول

١ - يقبل الى الصف الاول المتوسط الطلبة الناجحون في امتحان الدراسة الابتدائية .

٢ - يقبل الى الصف الرابع الاعدادي الطلبة الناجحون في امتحان القبول .

٣ - يشترك في امتحان

٤ - على كل طالب ان

أ - شهادة نقل م

ب - شهادة طبية

ج - شهادة تطعيم

د - دفتر النفوس

هـ - نسختين من

٥ - ان يكون الطالب

الرقم ..... / ..... / ٦٢

التاريخ ١٩٦٢/١/١٨

مدرسة فرنك عيني

متوسطة وابتدائية

علوية الجديدة - بغداد

تلفون : ٩١٦٩٣

اعـــــلان

UNIVERSITY OF CAMBRIDGE LOCAL EXAMINATIONS SYNDICATE

In the Lower Certificate in English examination the candidate named below gained the result shown.

ISAAC HAIM JACOB HESKEL

LCE

RESULT IN EACH TEST ***SEE OVERLEAF***

PRESCRIBED BOOKS	PASS
ENGLISH COMPOSITION AND LANGUAGE	PASS
DICTATION READING AND CONVERSATION	VERY GOOD

RESULT IN THE WHOLE EXAMINATION GAINED A CERTIFICATE

Date of Examination	*Index-number*	*Place of Examination*
JUNE 1964	212033	BAGHDAD

المدير بالوكالة

سورة منه الى / ولي امر الطالب

الطلبة الشخصية .

ولي امر الطالب

قرا

مهن

عنو

The notification of result, which is issued to every candidate, is not a Certificate. Successful candidates receive, in addition, a Certificate recording the tests in which they have passed.

No reliance should be placed on the accuracy of the result slip should there be any alteration or erasure or tear in it.

Candidates whose result in the whole examination is shown as "Failed in Oral Tests only" can take the oral tests alone, on one occasion, not more than 14 months after the date of the examination shown on the front of this notification. They must offer Dictation, Reading and Conversation and present this notification to the Local Secretary when making their entry. If successful in the oral tests they will be awarded a Certificate.

مدرسة شماش الثانوية

بغداد

شروط القبول

١ - يقبل الى الصف الاول المتوسط الطلبة الناجحون في امتحان الدراسة الابتدائية .

٢ - يقبل الى الصف الرابع الاعدادي الطلبة الناجحون في امتحان القبول .

٣ - يشترك في امتحان

٤ - على كل طالب ان

أ - شهادة نقل

ب - شهادة طبية

ج - شهادة تطعيم

د - دفتر النفوس

هـ - نسختين من

٥ - ان يكون الطالب

اسم الطالب (حسب دفتر	
عنوانه (حسب دفتر النفو	
تاريخ ولادته (حسب دفتر	
عنوان الطالب الحالي	
المدرسة المنقول منها	
الصف المنقول منه	
نتيجته في الصف المنقول م	
آخر امتحان عام نجح فيه	
ولي امر الطالب	اسم
	قرا
	مهن
	عنو

مدرسة فرنك عيني

متوسطة وابتدائية

علوية الجديدة - بغداد

تلفون : ٩١٦٩٣

الرقم ..... / ..... / ٦٢

التاريخ ١٩٦٢/١/١٨

اعـــــلان

بالنظر لمحاولة الطالب (اسحق حييم) يعقوب حسقيل وهو من الصف الاول المتوسط (ب) الغش في امتحان العلوم في يوم الخميس الموافق ١٩٦٢/١/١٧ فقد قررت ادارة المدرسة بناء على طلب المدرس المختص ما يلي :-

اولا - ان تكون درجته في امتحان العلوم صفرا .

ثانيا - خصم خمس عشرة درجة في معدل علوكه سلوكه .

هذا مع العلم ان الطالب يعتبر راسبا في صفه اذا خصم من درجات سلوكه ٥٠ ٪ فما فوق .

اسحق كوهين

المدير بالوكالة

صورة منه الى / ولي امر الطالب

الملفة الشخصية .

مدرسة شماش الثانوية

بغداد

شروط القبول

١ - يقبل الى الصف الاول المتوسط الطلبة الناجحون في امتحان الدراسة الابتدائية .

٢ - يقبل الى الصف الرابع الاعدادي الطلبة الناجحون في امتحان القبول .

٣ - يشترك في امتحان القبول الطلبة الناجحون والاكمال في امتحان الدراسة المتوسطة .

٤ - على كل طالب ان يقدم عند قبوله ملفة تحتوي على الاوراق التالية :-

أ - شهادة نقل من مدرسته مصدقة من مديرية معارف اللواء .

ب - شهادة طبية بسلامته من الامراض السارية .

ج - شهادة تطعيم ضد الجدري والتيفوئيد .

د - دفتر النفوس .

هـ - نسختين من تصويره .

٥ - ان يكون الطالب من ذوي السلوك والسيرة الحسنة .

اسم الطالب (حسب دفتر النفوس)		اسحاق حييم
عنوانه (حسب دفتر النفوس)		~~١٩٤٩/٢/٩~~ باب الانما رقم الدار ٢٥/١١١
تاريخ ولادته (حسب دفتر النفوس)		١٩٤٩/٢/٩
عنوان الطالب الحالي		باب الانما رقم الدار ٢٥/١١١
المدرسة المنقول منها		مدرسة مناحيم صالح دانيل
الصف المنقول منه		السادس الابتدائي
نتيجته في الصف المنقول منه		ناجح
آخر امتحان عام نجح فيه وتاريخه		البكلوريا لعام ٦٢/٦٣
ولي امر الطالب	اسمه	يعقوب حسقيل
	قرابته	والده
	مهنته	
	عنوانه	باب الانما رقم الدار ٢٥/١١١

امضاء ولي امر الطالب

مدرســة مناحيم صالح دانيل الاهليه
٤٢/٢٣٣ هـ ٢ شارع مناحيم دانيل ـ سنك
رقم التلفون ٨٦٨١٢

Menahem S. Daniel's School
233/42/ Senak
EPHONE 6812



بغداد في ٨/٨/١٩٦٥ Baghdad

الرقم: ٨٢٦
الموضوع: شهادة نقل

الى ادارة مدرسة فرنك عيني الاهليه المحترمة .

ان الطالب ~~انس~~ حبيم يعقوب حضيل الملصقه صورته اعلاه هو احد طلاب الصف السادس الابتدائي في هذه المدرسة . قد اشترك في الامتحانات العامة للواء بغداد ـ الدور الاول ـ للدراسة الابتدائيه للسنه الدراسيه ١٩٦١/١٩٦٢ وكان رقمه الامتحاني ٩٤٠١ وحاز على مجموع ٥٠٥ درجة في مجموع ٦٠٠ درجة واعتبر ناجحاً .

وندرج فيما يلي بيان الدرجات التي حصل عليها في الامتحان المذكور :

اللغه العربيه	٩١
اللغه الانكليزيه	٨٦
الاجتماعيات	٨٥
الرياضيات	١٠٠
مبادئ العلوم والصحه	٧٦
الدين والتربيه الوطنيه	٦٧
	٥٠٥ درجة المجموع

هذا وقد كان حسن السيره والسلوك والمواظبه على الدوام المدرسي وقد زودناه بهذه الشهادة بناءً على رغبة والده في نقله الى مدرسة فرنك عيني الاهليه

رقم هوية عدم اسقاط الجنسيه العراقيه
لوالده ١٥٢٩ وتاريخ ١٩٥٢/٤/١٩

الجمهورية العراقية
٥٠ فلساً



الاحصاء والشهادات
تصادق على صحة توقيع مدير المدرسة
العدد ٤٢٢٣
التاريخ ١٤/٨
ملاحظ الشهادات
مدير معارف لواء بغداد

الياهو شوع سلمان دلال

توصية

٥/٨٦/٦٦

الياهو شوع سلمان دلال

الاول المتوسط ٦١-١٩٦٢		الثاني المتوسط ٦٢-١٩٦٣	
٦١	العربية	٧٤	العربية
٥١	الانكليزية	٧٧	الانكليزية
٧٤	الجغرافيا	٧٢	الجغرافيا
٨٨	التاريخ	٨٩	التاريخ
٧٢	التربية	٨٣	التربية
٥٨	الحساب والجبر	٧١	الحساب

استلمت شهادة انهاء الدراسة الاعدادية المرقمة ٧٤٥٦ والمؤرخة ٢٩ / ١٠ / ١٩٦٧

العائدة الى الياهو شوع سلمان دلال

الياهو شوع سلمان دلال

٨/١/١٩٦٨

٦٥-١٩٦٦			
٧٤	العربية	٧١	العربية
٧٠	الانكليزية	٨٨	الانكليزية
٦٨	الترجمة والتاريخ	٧٧	الجبر
٥٠	الحساب والمثلثات	٦٦	الحيوان والنبات
٧٤	الجبر	٩٩	الجبر والمثلثات
٧٤	الهندسة	٧٨	الكيمياء
٦٨	الفيزياء	٨٦	الفيزياء
٦٦	الكيمياء	٥٦٥	المجموع
٥٤٤	المجموع		
٤٤	المشتركون		
١٥	الترتيب		
٦٨	المعدل		





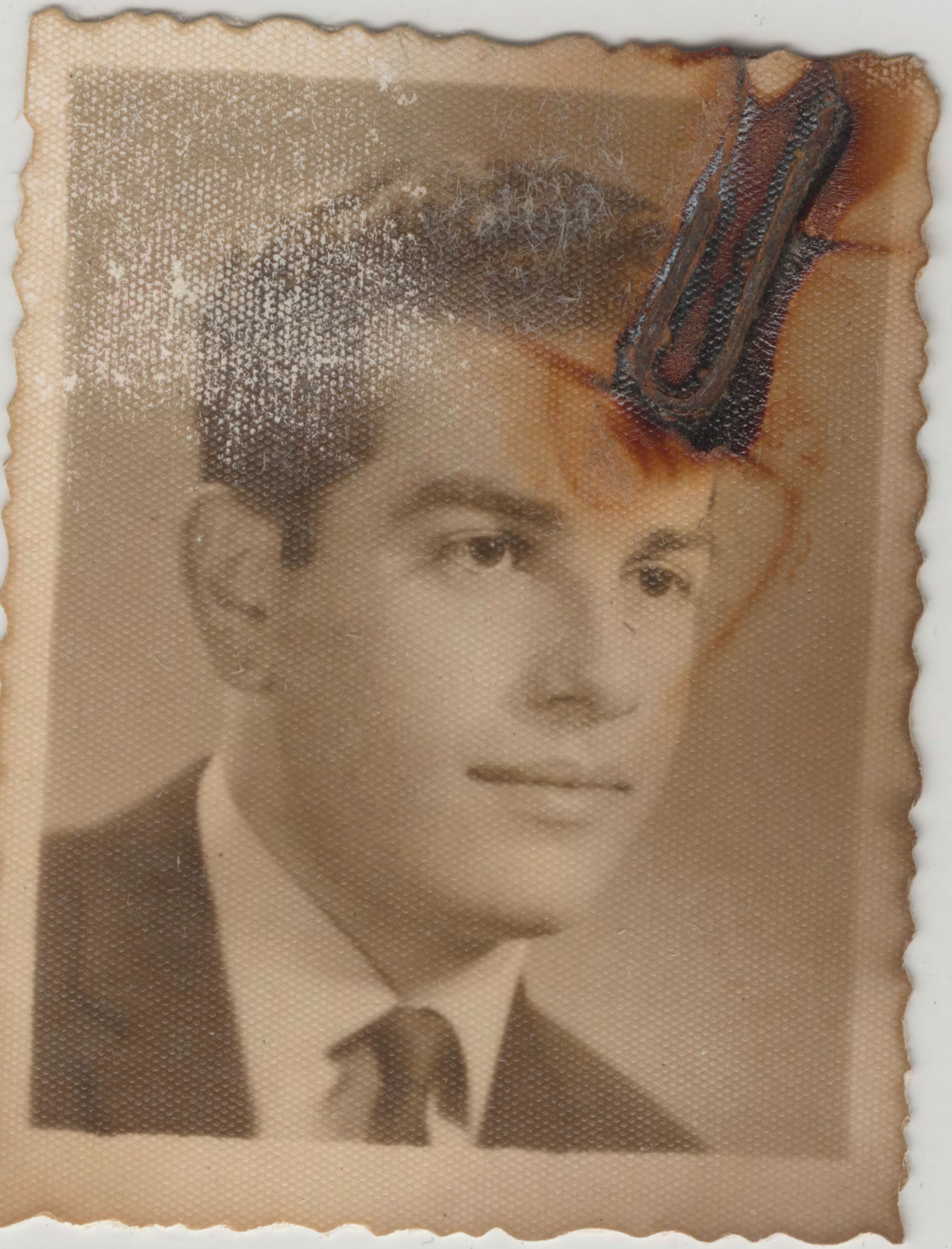

٥/٨٦/٦٦

الياهو شوع سلمان دلال

الاول المتوسط ٦١-١٩٦٢		الثاني المتوسط ٦٢-١٩٦٣	
٦١	العربية	٧٤	العربية
٥١	الانكليزية	٧٧	الانكليزية
٧٤	الجغرافيا	٧٢	الجغرافيا
٨٨	التاريخ	٨٩	التاريخ
٧٢	التربية	٨٣	التربية
٥٨	الحساب والجبر	٧١	الحساب

استلمت شهادة انهاء الدراسة الاعدادية المرقمة ٧٤٥٦ والمؤرخة ٢٩ / ١٠ / ١٩٦٧

العائدة الى الياهو شوع سلمان دلال

الياهو شوع سلمان دلال

٨/١/١٩٦٨

٦٥-١٩٦٦			
٧٤	العربية	٧١	التربية
٧٠	الانكليزية	٨٨	الانكليزية
٦٨	الترجمة والتاريخ	٧٧	الحساب
٥٠	الحساب والمثلثات	٦٦	الحيوان والنبات
٧٤	الجبر	٩٩	الجبر والمثلثات
٧٤	الهندسة	٧٨	الكيمياء
٦٨	الفيزياء	٨٦	الفيزياء
٦٦	الكيمياء	٥٦٥	المجموع
٥٤٤	المجموع		
٤٤	المشتركون		
١٥	الترتيب		
٦٨	المعدل		





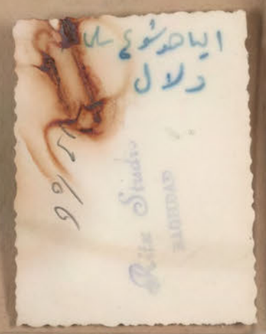



الياهو شوع سلمان دلال

الاول المتوسط ٦١ - ١٩٦٢

٦١	العربية
٥١	الانكليزية
٧٤	الجغرافيا
٨٨	التاريخ
٧٢	التربية
٥٨	الحساب والجبر
٦٤	الهندسة
٦٩	العلوم
٥٣٧	المجموع
٤٢	المشتركون
٢١	الترتيب
٦٧,١	المعدل
٤٧	الاذنية

الثاني المتوسط ٦٢ - ١٩٦٣

٧٤	العربية
٧٧	الانكليزية
٧٢	الجغرافيا
٨٩	التاريخ
٨٣	التربية
٧١	الحساب
٦٨	الجبر
٦٧	الهندسة
٦٨	الاحياء
٦٢	الكيمياء والفيزياء
٧٣١	المجموع
٢٥	المشتركون
٩	الترتيب
٧٣,١	المعدل

الرابع الاعدادي ٦٤ - ١٩٦٥
٦٥ - ١٩٦٦

٧٤	العربية
٧٠	الانكليزية
٦٨	الترجمة والتاريخ
٥٠	الحساب والمثلثات
٧٤	الجبر
٧٤	الهندسة
٦٨	الفيزياء
٦٦	الكيمياء
٥٤٤	المجموع
٤٤	المشتركون
١٥	الترتيب
٦٨	المعدل

الخامس الاعدادي (الوزاري) ٦٦ - ١٩٦٧

٧١	التربية
٨٨	الانكليزية
٧٧	الحساب
٦٦	الحيوان والنبات
٩٩	الجبر والمثلثات
٧٨	الكيمياء
٨٦	الفيزياء
٥٦٥	المجموع



الياهو شموع سلمان دلال

الاول المتوسط ٦١-١٩٦٢		الثاني المتوسط ٦٢-١٩٦٣	
٦١	العربية	٧٤	العربية
٥١	الانكليزية	٧٧	الانكليزية
٧٤	الجغرافيا	٧٢	الجغرافيا
٨٨	التاريخ	٨٩	التاريخ
٧٢	التربية	٨٢	التربية
٥٨	الحساب والجبر	٧١	الحساب
٦٤	الهندسة	٦٨	الجبر
٦٩	العلوم	٦٧	الهندسة
٥٣٧	المجموع	٦٨	الاحياء
٤٢	المشتركون	٦٢	الكيمياء والفيزياء
٣١	الترتيب	٧٣١	المجموع
٦٧,١	المعدل	٣٥	المشتركون
٤٧	الاذنية	٩	الترتيب
		٧٣,١	المعدل

الرابع الاعدادي ٦٤-١٩٦٥ ٦٥-١٩٦٦		الخامس الاعدادي (الوزارة) ٦٦-١٩٦٧	
٧٤	العربية	٧١	التربية
٧٠	الانكليزية	٨٨	الانكليزية
٦٨	الترجمة والتاريخ	٧٧	الحساب
٥٠	الحساب والمثلثات	٦٦	الحيوان والنبات
٧٤	الجبر	٩٩	الجبر والمثلثات
٧٤	الهندسة	٧٨	الكيمياء
٦٨	الفيزياء	٨٦	الفيزياء
٦٦	الكيمياء	٥٦٥	المجموع
٥٤٤	المجموع	٢٨	المشتركون
٤٤	المشتركون	١٤ مكرر	الترتيب
١٥	الترتيب	٨٠,٧	المعدل
٦٨	المعدل		

وزارة التربيـــة العراقيـــة

وثيقـــة الدراســة الثانويـــة

مديريـة مدرسـة : اعداديـة شماش

العدد : ش/ ١٥٥٦

التاريـخ : ٧ / ٨ / ١٩٦٧

الرقم الامتحانـي ـ ٣٨٢٥

الى / جامعة الحكمة

ان الياهو شوع سلمان دلال الملصقة صورته اعلاه احد طلبة الصف الخامس الفرع (العلمي) من مدرستنا دخل الامتحان العام لسنة ١٩٦٦/ ١٩٦٧ وكانت نتيجته (ناجحا) في (المحاولة الاولى) وحاز على الدرجات المدرجة في ادناه وبهذا اعتبر متهيأ لمتطلبات الدراسة (الاعدادية) وبناء على طلبه زود بهذه الوثيقة .

الموضوع	المحاولة الاولى سنة ١٩٦٦/١٩٦٧ الدرجة رقما	كتابة	المحاولة الثانية سنة الدرجة رقما	كتابة	المحاولة الثالثة سنة الدرجة رقما	كتابة	الرابعة سنة الدرجة رقما	كتابة
اللغة العربية	٧١	احدى وسبعون						
اللغة الانكليزية	٨٨	ثمان وثمانون						
المجسمة	٧٧	سبع وسبعون						
الاحياء	٦٦	ست وستون						
الجبر والمثلثات	٩٩	تسع وتسعون						
الكيمياء	٧٨	ثمان وسبعون						
الفيزياء	٨٦	ست وثمانون						
المجموع	٥٦٥	خمسمائة وخمس وستون						

الشهادات والاحصاء
تصادق على صحة توقيع مدير المدرسة ومحتويات الوثيقة
العدد ..... التاريخ ٩٥/٨/٦٧
المدقق المسؤول
عبدالجبار كاظم
حسن زيدان

١ـ قبل بموجب شهادة النقل المرقمة ١٠٩٥ والمؤرخة ١٩٦٤/٩/١٤ الصادرة من مدرسة (متوسطة فرنك حسين) في لواء بغداد

٢ـ الوثائق التي زود بها سابقا

الجهة المعنونة اليها الوثيقة	رقمها	تاريخها	نوع الوثيقة
ضابط تجنيد الكرادة الشرقية	١١٥٦	١٩٦٤/٩/٣٠	اعدادية
" " "	١٣٤١	١٩٦٦/٦/٩	
" " "	١٥٢٢	١٩٦٧/٧/١٧	

٣ـ الصفوف التي رسب فيها وعدد سنوات الرسوب الرابع العلمي ١٩٦٥/٦٤

٤ـ الدروس التي اكمل فيها

٥ـ سلوكه وانتظام دوامه

٦ـ تاريخ تركه المدرسة ١١ تموز ١٩٦٧

٧ـ هل زود بوثيقة نقل كلا

كاتب المدرسة — مديرة المدرسة

رقم هوية عدم الاسقاط : ٩٨٢/٩٦٧ في ١٩٦٤/١٠/٤

G.C.E.
Grade C Pure Math. O
E. Cl. Arabic A

Photograph cannot be separated for imaging صورة لا يمكن فصلها من أجل تصويرها

وزارة التربيـــة العراقيـــة
وثيقـــة الدراســة الثانويـــة



مديريـة مدرسـة : اعداديه شماش

العدد : ش/١٥٥٦

التاريـ

الرقم الامتحـ

ان الياهو

(العلمي)

(ناجحاً)

لمتطلبات الدرا

الموضـوع

اللغة العربية
اللغة الانكليزية
المجسمة
الاحياء
الجبر والمثلثات
الكيمياء
الفيزياء
المجموع

= ١ـ قبل بموج
(متوسط

٢ـ الوثائق التي
الجهـة ال
ضابط تجنيد
" "
" "

٣ـ الصفوف التي رسب فيها وعدد سنوات الرسوب الرابع العلمي ٢٢/١٩٦٥

٤ـ الدروس التي اكمل فيها

٥ـ سلوكه وانتظام دوامه

٦ـ تاريخ تركه المدرسة ١١ تموز ١٩٦٧

٧ـ هل زود بوثيقة نقل كلا

رقم هويه عدم الاسقاط : ٩٦٧/٩٨٢ في ٤/١٠/١٩٦٤

مدرسة شماش الاعدادية اهلية
بغداد
علوية الجديدة
تلفون ٩١٦٩٣

(بسم الله الرحمن الرحيم)

الرقم ش/٦٩/٦٧

التاريخ ٧/٨/١٩٦٧

مديرية التربية للواء بغداد والرصافة

بعد التحية :

نرفق طيا الوثيقة المرقمة ش/١٥٥٦ والمؤرخة ٧/٨/١٩٦٧ العائدة الى الطالب الياهو شوع سلمان دلال للتصديق .

هذا وتفضلوا بقبول فائق الاحترام .

سمحة نسيم
المديرة

كاتب المدرسة

سمحة نسيم
مديرة المدرسة

وزارة التربية العراقية

وثيقة الدراسة الثانوية



مديرية مدرسة : اعدادية شماش

العدد : ش/١٥٥٦

التاريخ : ٧ / ٨ / ١٩٦٧

الرقم الامتحاني — ٣٨٢٥

الى / جامعة الحكمة

ان الياهو شمع سلمان دلال الملصقة صورته اعلاه احد طلبة الصف الخامس الفرع (العلمي) من مدرستنا دخل الامتحان العام لسنة ١٩٦٦ / ١٩٦٧ وكانت نتيجته (ناجحاً) في (المحاولة الاولى) وحاز على الدرجات المدرجة في ادناه وبهذا اعتبر متهيأ لمتطلبات الدراسة (الاعدادية) وبناء على طلبه زود بهذه الوثيقة .

الموضوع	المحاولة الاولى سنة ١٩٦٦/١٩٦٧ الدرجة رقما	كتابة	المحاولة الثانية سنة الدرجة رقما	كتابة	المحاولة الثالثة سنة الدرجة رقما	كتابة	الرابعة سنة الدرجة رقما	كتابة
اللغة العربية	٧١	احدى وسبعون						
اللغة الانكليزية	٨٨	ثمان وثمانون						
المجسمة	٧٧	سبع وسبعون						
الاحياء	٦٦	ست وستون						
الجبر والمثلثات	٩٩	تسع وتسعون						
الكيمياء	٧٨	ثمان وسبعون						
الفيزياء	٨٦	ست وثمانون						
المجموع	٥٦٥	خمسمائة وخمس وستون						

١ـ قبل بموجب شهادة النقل المرقمة ١٠٩٥ والمؤرخة ١٩٦٤/٩/١٤ الصادرة من مدرسة (متوسطة ونك عسيني) في لواء بغداد

٢ـ الوثائق التي زود بها سابقا

الجهة المعنونة اليها الوثيقة	رقمها	تاريخها	نوع الوثيقة
ضابط تجنيد الكرامة الشرقية	١١٥٦	١٩٦٤/٩/٣٠	اعدادية
" " " "	١٣٤١	١٩٦٦/٦/٩	
" " " "	١٥٢٢	١٩٦٧/٧/١٧	

٣ـ الصفوف التي رسب فيها وعدد سنوات الرسوب الرابع العلمي ٦٤/١٩٦٥

٤ـ الدروس التي اكمل فيها

٥ـ سلوكه وانتظام دوامه

٦ـ تاريخ تركه المدرسة ١١ تموز ١٩٦٧

٧ـ هل زود بوثيقة نقل كلا

كاتب المدرسة

مديرة المدرسة

رقم هوية عدم الاسقاط : ٩٦٧/٩٨٢ في ١٩٦٤/١٠/٤

وزارة المعارف العراقية

مديرية مدرسة

العدد — ش/ ١٥٢٢

التاريخ — ١٧ / ٧ / ١٩٦٧



ان (الياهو

من مدرستنا

تجنيد الكرادة ال

العدد /

التاريخ

طبا الوثيقة

العائد

لسنة

وموقع من

كاتب المدرسة

مدرسة شمس الاعدادية اهلية
بغداد
علوية الجديدة
تلفون ٩١٦٩٣

الرقم ش/ ٦٧/ ٦٧

التاريخ ١٩٦٧/٨/١

بسم الله الرحمن الرحيم

دائرة تجنيد الكرادة الشرقية الاولى

م/ تأييد وثيقة

بعد التحية .

اشارة الى كتابكم المرقم ٩ في ١٩٦٧/٧/٣١ .

نؤيد بان الوثيقة المرقمة ش/ ١٥٢٢ في ١٩٦٧/٧/١٧ تعود الى الطالب الياهو شوع سلمان سلمان دلال خريج الدراسة الاعدادية للسنة الدراسية ٦٦/١٩٦٧ وحامل هوية عدم الاسقاط المرقمة ٩٨٢/٩٦٧ في ١٩٦٤/١٠/٤ .

هذا وتفضلوا بقبول فائق الاحترام .

سمحة نسيم

المديرة

وزارة المعارف العراقية

مديرية مدرسة _____

العدد — ش/ ١٥٢٢

التاريخ — ١٧ / ٧ / ١٩٦٧



مدرسة شمال الاعدادية الاهلية
بغداد
علوية الجديدة
تلفون ٩١٦٩٣

(بسم الله الرحمن الرحيم)

الرقم ش/٥٩/٦٢

ان (الياهر

من مدرستنا

دائرة

(بسم الله الرحمن الرحيم)

تجنيد الكرادة الشرقية الاولى

العدد / / _____

التاريخ ٢١ / ٧ / ١٩٦٧ الى / ادارة الاعدادية شمالي

طبا الوثيقة المرقمة ش/١٥٢٢ والمؤرخة في ١٧ / ٧ / ١٩٦٧

العائد للطالب الياهر بن [illegible] المتخرج من الصف الخامس

لسنة ١٩٦٦ مرجى تأييد عائديتها وسنة تخرجه بكتاب رسمي داخل ظرف مختوم

وموقع من قبل ادارة المدرسة وارسالها الينا بيده لتأشير محتويات وثيقته رجاء

النقيب
نشأت نوري علي
ضابط تجنيد الكرادة الشرقية الاولى

كاتب المدرسة

وزارة المعارف العراقية

مديرية مدرسة _____

العدد — ش/ ١٥٢٢

التاريخ — ١٧ / ٧ / ١٩٦٧



مدرسة شمال الاعدادية اهلية
بغداد
قلوة الجديدة
تلفون ٩١٦٩٣

(بسم الله الرحمن الرحيم)

الرقم ش/٥٩/٦٢

التاريخ ١٩٦٧/٧/١٧

مديرية التربية للواء بغداد / الرصافة

بعد التحية:

نرفق طيا الوثيقة الورقة ش/ ١٥٢٢ والمؤرخة ١٩٦٧/٧/١٧ العائدة الى الطالب الياهو شوع سلمان دلال للتصديق.

هذا وتفضلوا بقبول فائق الاحترام.

سمحة نسيم
المديرة

ان (الياهو

من مدرستنا

في الدور (

بهذه الوث

١— قبل بمو

الصاد

٢— الوثائق

الجهة المص

ضابط جن

٣— الصفوف

٤— الدروس

٥— سلوك

٦— تاريخ

رقم ص

كاتب المدرسة

ش/ ٨٦/ ٦٦

ش/ ٥٩/ ٦٧
١٧/٧/١٩٦٧



وزارة المعارف العراقية

مديرية مدرسة اعدادية ش ش اهلية

العدد — ش/ ١٥٢٢

التاريخ — ١٧ / ٧ / ١٩٦٧

الرقم الامتحاني ٣٨٢٥

الى — ضابط تجنيد الكراج الشرقية

ان (الياهو شيخ سلمان دلال) الملصقة تصويره اعلاه احد طلاب الصف (الخامس الاعدادي العلمي) من مدرستنا دخل الامتحان (العام) للسنة ١٩٦٦ / ١٩٦٧ وكانت نتيجته (ناجحاً) في الدور (الاول) وحاز على الدرجات المدرجة في ظهرها وبناء على طلبه زودناه بهذه الوثيقة .

١— قبل بموجب شهادة النقل المرقمة ١٠٩٥ والمؤرخة ١٤ / ٩ / ١٩٦٤ الصادرة من مدرسة متوسطة فرنك عيني في بغداد

٢— الوثائق التي زود بها سابقا —

الجهة المعنونة اليها الوثيقة	رقمها	تاريخها	نوع الوثيقة
ضابط تجنيد الكراج الشرقية	١١٥٦	٣٠/٩/١٩٦٤	اعدادية
" " "	١٣٤١	٩/٦/١٩٦٦	

٣— الصفوف التي رسب فيها وعدد سنوات الرسوب وسبب الرسوب (المرض او غيره) الرابع العلمي ٦٤/١٩٦٥

٤— الدروس التي اكمل فيها

٥— سلوكه وانتظام دوامه

٦— تاريخ تركه المدرسة " تموز ١٩٦٧

رقم هوية عدم الاشتراك : ٩٦٧/ ٩٨٢ في ٤/١٠/١٩٦٤

سمير نسيم

مديرة المدرسة

كاتب المدرسة

اعدادية شماش

١٩٦٧/٤/١٩

الموضوع/ عقوبة طلاب

بالنظر لما قام به كل من :ـ

١) الفريد سليم منشي شينا
٢) ابراهيم اسحق ابراهيم الملا
٣) عزورى نعيم داود عطار
٤) الياهو شوع سلمان دلال
٥) عبدالله ناجي عبدالله مصفي
٦) ايلي يوسف ايليا عبد العزير
٧) صباح داود ساسون زبيدة
٨) فريد موشي ابراهيم الحكيم.

وهم من الصف الخامس الاعدادى العلمي في درس اللغة الانكليزية في يوم الأربعاء الموافق ١٩٦٧/٤/١٩ فقد اجتمعت لجنة الانضباط في اليوم ذاته بناء على طلب المدرّسة المختصة وقررت ما يلي :

١ـ فرض عقوبة الاخراج الموقت لمدة ثلاثة ايام اعتبارا من صباح يوم الخميس الموافق ٦٧/٤/٢٠ بحق الطالب الفريد سليم منشي شينا مع خصم عشرين درجة من معدل سلوكه وذلك لتقديمه الى المدرّسة ورقة تحتوى على امور تدل على الاستهتار بدلا من الانشاء الذى طلبت منه مع زملائه كتابته داخل الصف .

٢ـ فرض عقوبة التوبيخ المسجل بحق كل من الطالبين ابراهيم اسحق ابراهيم الملا وعزورى نعيم داود عطار مع خصم عشر درجات من معدل سلوك كل منهما وذلك لعصيانهما اوامر المدرّسة وذلك بعدم كتابتهما لموضوع الانشاء الذى كلفتهما به داخل الصف .

٣ـ فرض عقوبة التوبيخ المسجل بحق كل من الطالبين الياهو شوع سلمان دلال وعبدالله ناجي عبدالله مصفي مع خصم عشر درجات من معدل سلوك كل منهما وذلك لكتابة كل منهما على ورقته اسم مخالف لاسمه .

٤ـ كما قررت ايضا فرض عقوبة التنبيه بحق كل من ايلي يوسف ايليا عبد العزير وصباح داود زبيدة وفريد موشي ابراهيم الحكيم مع خصم خمس درجات من معدل سلوك كل منهم وذلك لعدم عمل الواجب كما يجب.

هذا مع العلم بان الطالب يحتبر راسبا في صفه اذا خصم من معدل سلوكه ٥١٪ فما فوق .

سمحة نسيم
المديرة

صورة منه الى :
١) ولي امر الطالب ـ للعلم.
٢) للحفظ في ملفة الطالب الشخصية .
٣) للحفظ في ملفة الاعلانات .

وزارة المعارف العراقية

مديرية مدرسة : _____

العدد ـ ص/ ١٢٤١

التاريخ ـ ٩ / ٦ / ١٩٦٦

الرقم الامتحاني _____

ان الباحث

من مدرستنا

في الدور

بهذه الوثيقة

١ـ قبل بحث

الصادر

٢ـ الوثائق

الجهة المعنية

٣ـ الصفوف

٤ـ الدروس

٥ـ سلوك

٦ـ تاريخ

كاتب المدرسة

CENTRE No. 80340

CANDIDATE No. 0019

SUBJECT NAME

GRADE

مدرسة ثمود الاعدادية
بغداد
علوية الجديدة
تلفون ٩١٦٦٣

الرقم ص/ ٦٦٦

التاريخ ١٩٦٦/١١/٢١

اعـــــلان

بالنظر لعدم انصياع الطالب الياهو شوع سلمان دلال وهو من الصف الخامس الاعدادي العلمي لاوامر موظفي الادارة فقد قررت ادارة المدرسة بناء على طلب السيد اسحق كوهين فرض عقوبة التوبيخ المسجل بحقه مع خصم عشر درجات من معدل سلوكه .

سمحة نسيم
المديرة

صورة منه الى /ولي امر الطالب للعلم
الملفة الشخصية .

CENTRE No. 80

CANDIDATE No. 0

LEVEL

SUBJE

ORDINARY 4

DP. 1166

وزارة المعارف العراقية

مديرية مدرسة : _____

العدد — ش/ ١٢٤١

التاريخ — ٩ / ٦ / ١٩٦٦

الرقم الامتحاني _____

مدرسة بغداد الثمثل الاعدادية
بغداد
علوية الجديدة
تلفون ٩١٦٦٣

اهلية

الرقم ش/٦٦/٨٦

التاريخ ١٩٦٦/٦/٩

مديرية التربية

بعد التحية.

نرفق طيا الوثيقة المرقمة ش/ ١٢٤١

الى الطالب الياهو شوع سلمان دلال للتح

هذا وتفضلوا بقبول فائق الاحترام.

ان الياهو
من مدرستنا
في الدور (
بهذه الوثيق
١— قبل بم
الصاد
٢— الوثائق
الجهة الص
٣— الصفوف
٤— الدروس
٥— سلوك
٦— تاريخ

كاتب المدر

UNIVERSITY OF LONDON
GENERAL CERTIFICATE OF EDUCATION—INDIVIDUAL RESULTS NOTICE

JUNE 1966 | CENTRE No. 80340 | CANDIDATE No. 0019 | 07.09.66.

CENTRE No. 80340 BAGHDAD. IRAQ

CANDIDATE No. 0019 ELIAHOU SHOUA SELMAN DALLAL

SUBJECT	SUBJECT NAME	GRADE	LEVEL	SUBJECT	SUBJECT NAME	GRADE
40	P.MATHS	C	ADVANCED	104	CL.ARABIC	E

ORDINARY

DP. 1166

ش/ ٨٦/ ٦٦
١٩٦٦/٦/٩

وزارة المعارف العراقية

مديرية مدرسة : اعدادية شماش

العدد – ش/ ١٣٤١

التاريخ – ٩ / ٦ / ١٩٦٦

الرقم الامتحاني



مدرسة شماش الاعدادية
بغداد
علوية الجديدة
تلفون ٩١٦٦٣

اهلية (بسم الله الرحمن الرحيم)

الرقم ش/٨٦/٦٦

التاريخ ١٩٦٦/٦/٩

مديرية التربية للواء بغداد / الرصافة

بعد التحية.

نرفق طيا الوثيقة المرقمة ش/ ١٣٤١ والمؤرخة ١٩٦٦/٦/٩ العائدة الى الطالب الياهو شوع سلمان دلال للتصديق.

هذا وتفضلوا بقبول فائق الاحترام.

سمحة نسيم

المديرة

ان الياهو ...
من مدرستنا ...
في الدور ...
بهذه الوثيقة ...
١– قبل بمـ ...
الصادر ...
٢– الوثائق ...
الجهة المعـ ...
٣– الصفوف ...
٤– الدروس ...
٥– سلوك ...
٦– تاريخ ...
كاتب المدرسة ...

UNIVERSITY OF LONDON GENERAL CERTIFICATE OF EDUCATION EXAMINATION

The statement on the other side of this form shows grades awarded to you [illegible] at the Advanced level or at the Ordinary level [illegible] subject for which you entered. No notices showing combined Ordinary and Advanced results will be issued. This information is sent before the issue of Certificates and the University reserves the right to correct [illegible]. The document is not a Certificate and must not be regarded as such. No further information will be issued by the University; the decisions of the Examiners, which have been reached after careful consideration, are final. The grades awarded are to be interpreted as follows :

Grades A, B, C, D, E and O at Ordinary level and A, B, C, D and E at Advanced level are grades of pass in descending order of merit. Grade O at Advanced level shows a compensatory Ordinary level pass. Grade F (Advanced level) and F, G, H (Ordinary level) denote failure. An 'X' indicates absence from the examination in a subject.

In French, German, Italian, Russian and Spanish two grades are given. The first represents the result obtained in the subject as a whole including the oral test. On the right of this appears the grade given in the oral examination only. At the Advanced level the oral grades are A, B, C, D, E, O and F, and at the Ordinary level are A, B, C and F. Failure (F) in the oral test does not necessarily indicate failure in the subject as a whole. There are no oral tests in these languages in the Overseas examination.

At the Advanced level in Biology, Botany, Chemistry, Geology, Physics and Zoology, two grades will appear. The first represents the grade obtained in the subject as a whole including the practical test. On the right of this appears the grade given in the practical test only.

In English Language with Spoken English the first grade is the English Language result. The second grade is the Spoken English result expressed as A, B or C (Pass) or F (Fail). To obtain a pass grade in Spoken English a candidate must have satisfied the examiner in both reading and conversation.

To help unsuccessful candidates at Ordinary level to assess their future prospects grade F indicates a narrow margin of failure, G that the margin was wider, and H that the candidate did not obtain more than about one third of the marks for the subject as a whole.

In the Special paper Grade 1 indicates Distinction, Grade 2 Merit and Grade U an unclassified result. No candidate may be awarded Distinction or Merit unless he has attained grades A, B, C, D or E at the Advanced level in the same subject. Special papers are available only in the Summer examination and only to candidates in the United Kingdom.

If these results oblige you to consider entering for the next examination you are urged to consult the appropriate authority or regulations without delay.

وزارة المعارف العراقية

مديرية مدرسة : [illegible]

العدد — ٢٢٤١/ ٥

التاريخ — ٩ / ٦ / ١٩٦٦

الرقم الامتحاني [illegible]



الى — نائبة تنفيذ الكرادة الشرقية

ان الطالبة [illegible] الملصقة تصويره اعلاه هو احد طلاب الصف (الرابع الاعدادي العلمي)
من مدرستنا دخل الامتحان (الوزاري) للسنة ١٩٦٥ / ١٩٦٦ وكانت نتيجته (راسبة)
في الدور (الاول) وحاز على الدرجات المدرجة في ظهرها وبناءً على طلبه زودناه بهذه الوثيقة .

١ــ قيد بموجب شهادة النقل المرقمة ١٠٩٥ والمؤرخة ١١ / ٩ / ١٩٦٤
الصادرة من مدرسة متوسطة زينوبية فرع بغداد

٢ــ الوثائق التي زود بها سابقا ــ

الجهة المعنونة اليها الوثيقة	رقمها	تاريخها	نوع الوثيقة
نائبة تنفيذ الكرادة الشرقية	١١٥٦	١٩٦٦/٦/٢٠	اعدادية

٣ــ الصفوف التي رسب فيها وعدد سنوات الرسوب وسبب الرسوب (المرض او غيره)
الرابع الاعدادي العلمي ١٩٦٥/٦٦

٤ــ الدروس التي اكمل فيها .

٥ــ سلوكه وانتظام دوامه .

٦ــ تاريخ تركه المدرسة . لايزال مرتبطا بهذه المديرية
رقم كتاب عدم الممانعة وتاريخه : ٩٨٤/٩٢٧ في ١٩٦٦/٦/٤

مدير المدرسة

كاتب المدرسة

١٩٦٦ / ٦ / ٩

The statement on the other side of
Advanced results will be issued. This
information will be issued by the Unive
Grades A, B, C, D, E and O Art O
F (Advanced level) and A, B, C, D, E (Ordin
In French, German, Italian, Russi
examination only. At the Advanced lev
There are no oral tests in these langua
At the Advanced level in Biology,
of this appears the grade given in the p
In English Language with Spoken
English a candidate must have satisfied
To help unsuccessful candidates a
one third of the marks for the subject a
In the Special paper Grade I indi
level in the same subject. Special paper
If these results oblige you to consi

showing combined Ordinary and
be regarded as such. No further
s follows :
tory Ordinary level pass, Grade
ppears the grade given in the oral
failure in the subject as a whole.
g the practical test. On the right
To obtain a pass grade in Spoken
e did not obtain more than about
A, B, C, D or E at the Advanced

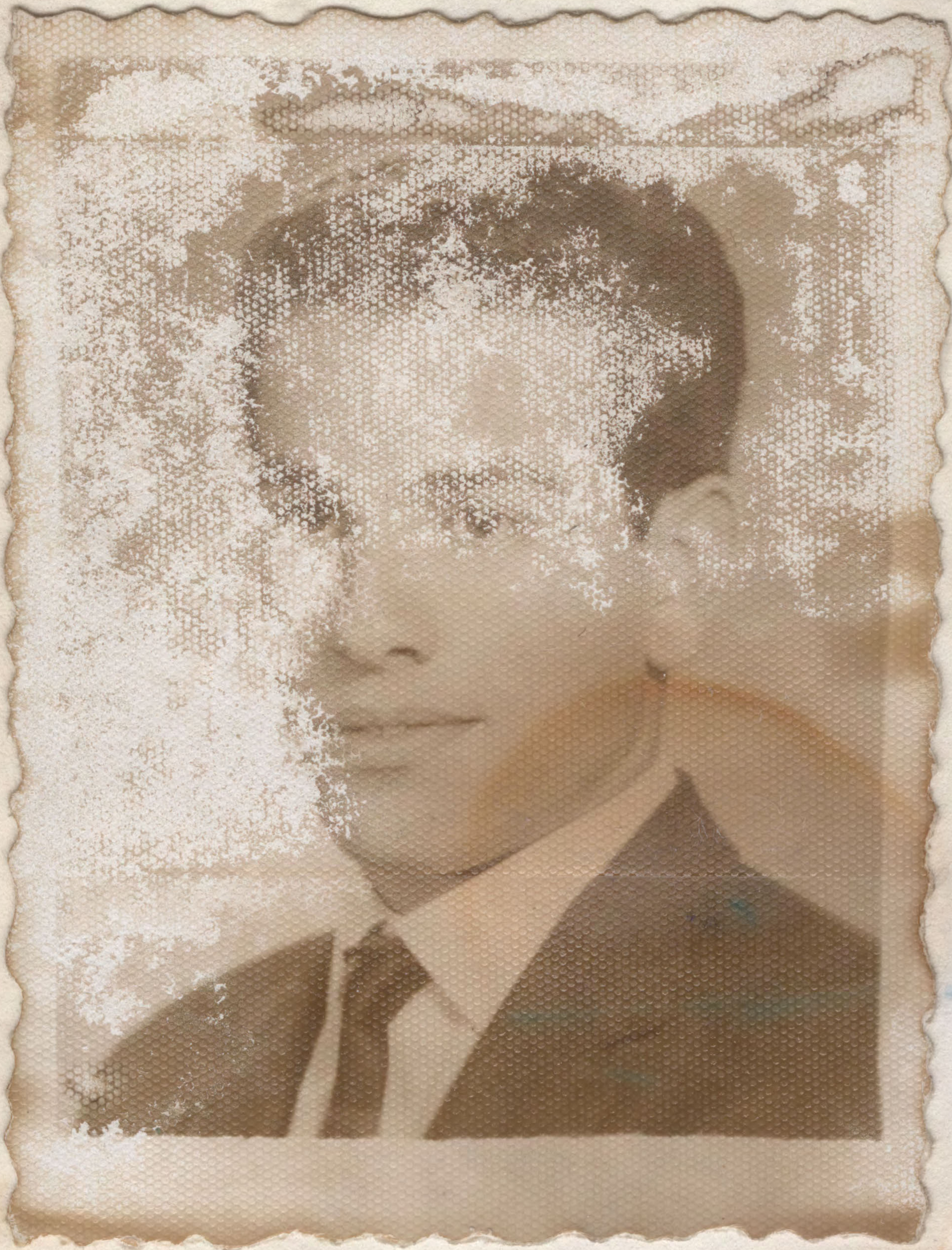

مدرسة شماش الاعدادية
بغداد
علوية الجديدة
تلفون ٩١٦٩٣

الرقم ..... ص/ /٦٥
التاريخ ١٩٦٥/١/٢٥

اعـــلان

الموضوع / عقوبة طلاب

بالنظر لما قام به الطلاب التالية اسماؤهم :

(١) الياهو شوع سلمان دلال
(٢) رياض صالح موشي صالح
(٣) سعد صالح ياسين حداد
(٤) سلمان داود روبين مصري
(٥) (صفاء روبين) ناجي نونو يعقوب
(٦) عزرا نعيم عزرا شهرباني
(٧) فاروق سليم ياسين رجوان
(٨) فوزي يعقوب خضوري عزرا
(٩) مازن ادور يعقوب شعشوع
(١٠) ماير هرون نسيم لاوي
(١١) (منشي سمير) ناجي منشي كوهين
(١٢) يوسف حياوي منشي سوداني
(١٣) يوسف سلمان منشي رحيم

من مخالفات متكررة بالرغم من تنبيههم مرارا عديدة من قبل الادارة المدرسة بضرورة المحافظة على النظام والهدوء فقد اجتمع مجلس المدرسين المؤلف من الاساتذة المدونة اسماؤهم ادناه .

(١) الاستاذ اسحق كوهين
(٢) الست سمحة
(٣) الاستاذ منير نسيم
(٤) الاستاذ خليل عسكر
(٥) الاستاذ وليم جندي
(٦) الاستاذ حسقيل فرايم
(٧) الاستاذ امين مرعي

وبحث في قضية هؤلاء الطلاب وقرر ما يلي :

١) فرض عقوبة الاخراج المؤقت لمدة يوم واحد فقط وهو يوم الاثنين المصادف ١٩٦٥/١/٢٥ مع خصم عشرين درجة من معدل سلوك كل من الطلاب التالية اسماؤهم :-

(١) الياهو شوع سلمان دلال
(٢) رياض صالح موشي صالح
(٣) سعد صالح ياسين حداد
(٤) سلمان داود روبين مصري
(٥) (صفاء روبين) ناجي نونو يعقوب
(٦) عزرا نعيم عزرا شهرباني
(٧) فاروق سليم ياسين رجوان
(٨) فوزي يعقوب خضوري عزرا
(٩) مازن ادور يعقوب شعشوع
(١٠) ماير هرون نسيم لاوي
(١١) (منشي سمير) ناجي منشي كوهين
(١٢) يوسف سلمان رحيم عطار

٢) فرض عقوبة الاخراج المؤقت لمدة ثلاثة ايام على الطالب يوسف حياوي منشي سوداني اعتبارا من يوم الاثنين الموافق ١٩٦٥/١/٢٥ مع خصم عشرين درجة من معدل سلوكه لانه اساء التصرف في عدة مناسبات مما سبب احالته مرارا الى لجنة الانضباط وفرض العقوبات المختلفة عليه .

صورة منه / الى

١) ولي امر الطالب للعلم .
٢) في ملفة الطالب الشخصية .
٣) في ملفة الاعلانات .





ش/ ٦٤/١٢٣
١١٥٦

وزارة المعارف العراقيـــــــة

مديريـــة مدرســـــة : اعدادية شماش

العدد ـ ش/ ١١٥٦

التاريـخ ... / ... / ١٩٦...

الرقـ...

ان الباهو...

من مدرست...

في الدور...

بهذه الو...

١ ـ قبل ب...

الصاد...

٢ ـ الوثائ...

الجهة المع...

٣ ـ الصفو...

٤ ـ الد ر...

٥ ـ سلوك...

٦ ـ تاريـ...

رقم

كاتب المدرسة

مدير المدرسة

SHAMASH SECONDARY SCHOOL
New Alwiyah - Baghdad
Tel. No. 91693

مدرسة شماش الاعدادية
بغداد
علوية الجديدة
تلفون ٩١٦٩٣

No. ..... العدد ١٦٣

Date ..... التاريخ ش/ /٦٤
١٩٦٤/١٢/٢١

اعلان

الموضوع : عقوبة طلاب

بالنظر لغياب الطلاب:

١ـ الياهو شوع سلمان دلال

٢ـ سمير روبين عزره قشقوش

٣ـ (منشي سمير) ناجي كوهين

٤ـ نبيل منشي يعقوب لاوى

٥ـ يوسف سلمان رحيم عطار

٦ـ وداد نعيم كرجي كوهين

هم من الصف الرابع الاعدادى (١) بالنظر لغيابهم في يوم الجمعة الموافق ١٩٦٤/١٢/٢٥ بدون عذر مشروع فقد قررت ادارة المدرسة خصم خمس درجات من معدل سلوك كل منهم.

صورة منه :

(١) الى ولي امر الطالب للعلم.

(٢) للحفظ في ملفة الطالب الشخصية.

(٣) للحفظ في ملفة الاعلانات.

سمحة نسيم
المديرة





وزارة المعارف العراقيـــــــة

مديريـــة مدرســـــة : اعدادية شمس

العدد ـ شمس / ١١٥٦

التاريـخ

الرقـ

ان البـ

من مدرسـ

في الدور

بهذه الـ

١ ـ قبل

الصا

٢ ـ الوثا

الجهة الـ

٣ ـ الصف

٤ ـ الد

٥ ـ سلوك

٦ ـ تار

كاتب المدرسـة

مديـر المدرسة

بسم الله الرحمن الرحيم

مدرسة شمس الاعدادية
بغداد
علوية الجديدة
تلفون ٩١٦٩٣

الرقم ش/١٢٣/٦٤

التاريخ ١٩٦٤/٩/٣٠

مديرية التربية والتعليم للواء بغداد / الرصافة

بعد التحية:

نرفق طيا الوثيقة المرقمة ١١٥٦ والمؤرخة ١٩٦٤/٩/٣٠ العاودة الى الطالب الياهو شوع سلمان دلال للتصديق.

هذا وتفضلوا بقبول فائق الاحترام.

المديرة
سمحه نسيم

SHAMASH SECONDARY SCHOOL
New Alwiyah - Baghdad
Tel. No. 91693

No. .....

Date .....



ش/١٢٣/٦٤

١١٥٦

وزارة المعارف العراقيـــــة

مديريـة مدرســـة : اعدادية شمس

العدد ـ شمس/ ١١٥٦

التاريـخ ٣٠/ ٩ / ١٩٦٤

الرقـم الامتحانـــي ـــــــــ

الى ـ ضابط تجنيد الكرادة الشرقية

ان البهو شوقي سلمان دلال الملصقـة تصويره اعلاه هو احد طلاب الصف (الرابع الاعدادي العلمي)

من مدرستنا دخل الامتحـان (ـــــ) للسنة ١٩٦٤/ ١٩٦٥ وكانت نتيجته (ـــ)

في الدور (ـــ) وحاز على الدرجات المدرجـة في ظهرهـا وبناء على طلبـه زودنـاه

بهذه الوثيقـــــة .

١ ـ قبل بموجب شهادة النقل المرقمـة ١٠٩٥ والمؤرخـة ١٤/ ٩ / ١٩٦٤

الصادرة من مدرسـة متوسطة فرنك عيني فـي بغداد

٢ ـ الوثائق التي زود بهـا سابقـا .

الجهة المعنونـة اليها الوثيقـة	رقمهـا	تاريخهـا	نوع الوثيقـة

٣ ـ الصفوف التي رسب فيها وعدد سنوات الرسوب وسبب الرسوب (المرض او غيره)

٤ ـ الدروس التي اكمل فيهـا .

٥ ـ سلوكـه وانتظام دوامـه .

٦ ـ تاريخ تركـه المدرسـة . لا يزال مرتبطاً بهذه المدرسة

رقم هوية عدم الاسقاط ٢١٥٣ في ٥/٦/١٩٥٢

٣٠/٩/١٩٦٤

كاتب المدرسـة

مديـر المدرسة



وزارة المعارف العراقيـــــــة

مديريـة مدرســـة : متوسطة زنك عيني

العدد ـ ف/ ١٠٩٥

التاريـخ ١٤ / ٩ / ١٩٦٤

الرقـم الامتحانـــي ٨٦٨١

الى ـ ادارة مدرسة اعدادية شماش

ان الياهو شوع سلمان دلال الملصقـة تصويره اعلاه هو احد طلاب الصف (الثالث المتوسط) من مدرستنا دخل الامتحـان (العام) للسنة ١٩٦٣/ ١٩٦٤ وكانت نتيجته (ناجح) في الدور (الاول) وحاز على الدرجات المدرجـة في ظهرهـا وبناء على طلبـه زودنـاه بهذه الوثيقـــــة .

١ ـ قبل بموجب شهادة النقل المرقمـة ٢٠٢ والمؤرخـة ٥ / ٩ / ١٩٦١ الصادرة من مدرسـة ابتدائية زنك عيني فـي بغداد

٢ ـ الوثائق التي زود بهـا سابقـا .

الجهة المعنونـة اليها الوثيقـة	رقمهـا	تاريخهـا	نوع الوثيقـة

٣ ـ الصفوف التي رسب فيها وعدد سنوات الرسوب وسبب الرسوب (المرض او غيره) لم يرسب

٤ ـ الدروس التي اكمل فيهـا .

٥ ـ سلوكـه وانتظام دوامـه .

٦ ـ تاريـخ تركـه المدرسـة . تموز ١٩٦٤

رقم هوية يوم الاسعاف ٢١٥٣ وتاريخ ٥/٦/١٩٥٢

كاتب المدرسة

مديـر المدرسة



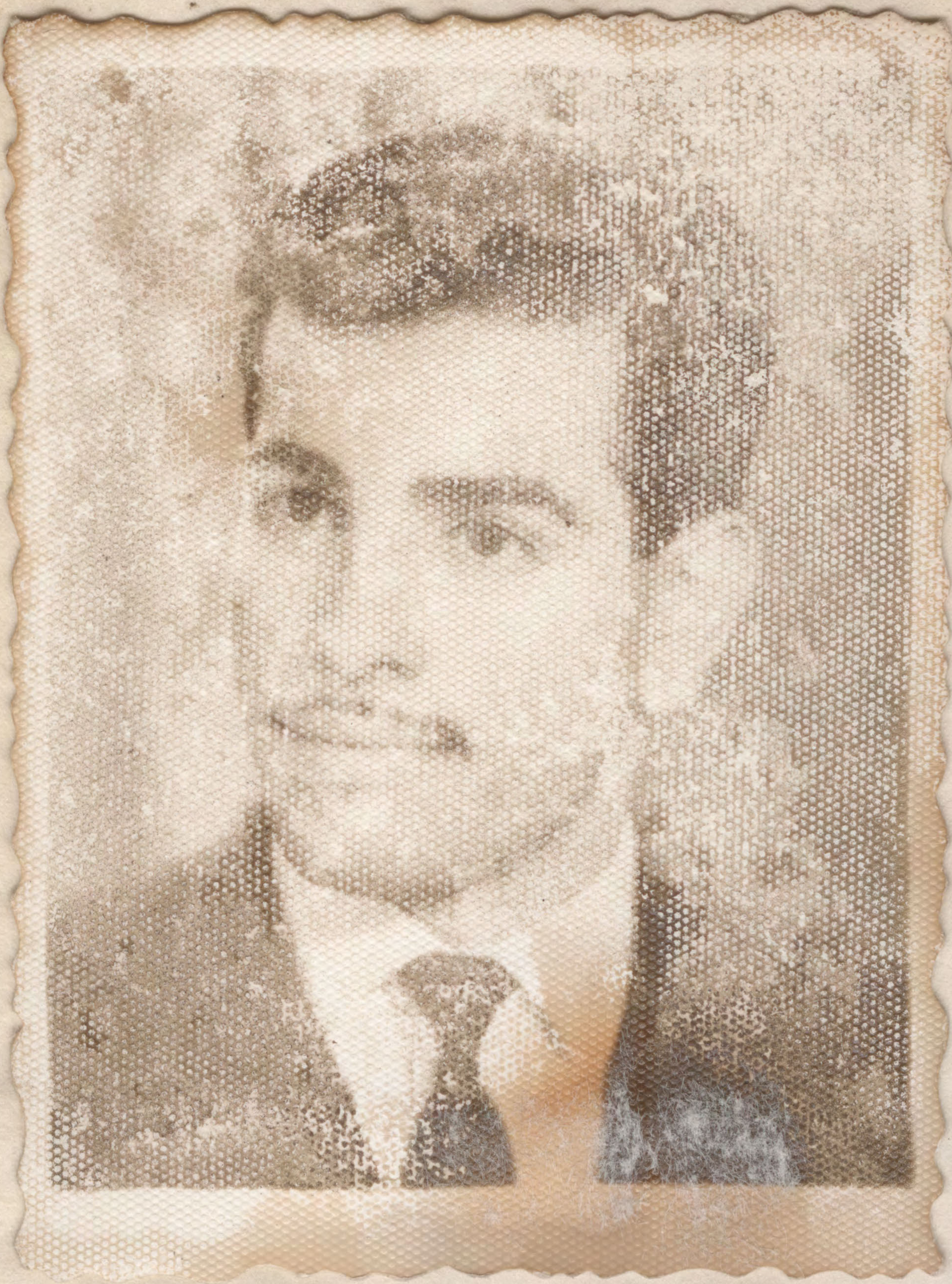

ابتدائية فرنك عيني

الرقم

التاريخ

الرقم

أن اليا

الابتدا

وكانت

الم

اللغة

اللغة

الاجتما

الرياضي

العلم

الواجب

المجم

رقم هوي

مدرسة فرنك عيني
متوسطة وابتدائية
بغداد
رقم التلفون ٩١٦٩٣

الرقم ف/٧٨/٦٢
تاريخ ١٩٦٢/٣/٢٥

الموضوع/ عقوبة طلاب

بالنظر لتأخر الطالبين الياهو شوع سلمان دلال ونبيل منشي يعقوب لاوى وهما من الصف الاول المتوسط (ب) عن الحضور في المدرسة في صباح يوم الجمعة الموافق ١٩٦٢/٣/٢٣ على الرغم من تنبيه الادارة للطلاب مرارا وتكرارا بضرورة المواظبة وعدم التأخر فقد قررت ادارة المدرسة خصم عشر درجات من معدل مواظبة كل منهما •

هذا مع العلم ان الطالب يعتبر راسبا في صفه اذا خصم من درجات مواظبته ٥١٪ فما فوق •

المدير بالوكالة
اسحق كوهين

صورة منه :
(١) الى ولي امر الطالب للعلم •
(٢) للحفظ في ملفة الطالب الشخصية •

الموضوع	الدرجة	
اللغة العربية	٧٤	اربع وسبعون
الانكليزية	٩٢	اثنان وتسعون
الاجتماعيات	٧٥	خمس وسبعون
الرياضيات	٩٨	ثمان وتسعون
الطبيعيات	٧٣	ثلاث وسبعون
المجموع	٤١٢	اربعمائة واثنى عشر

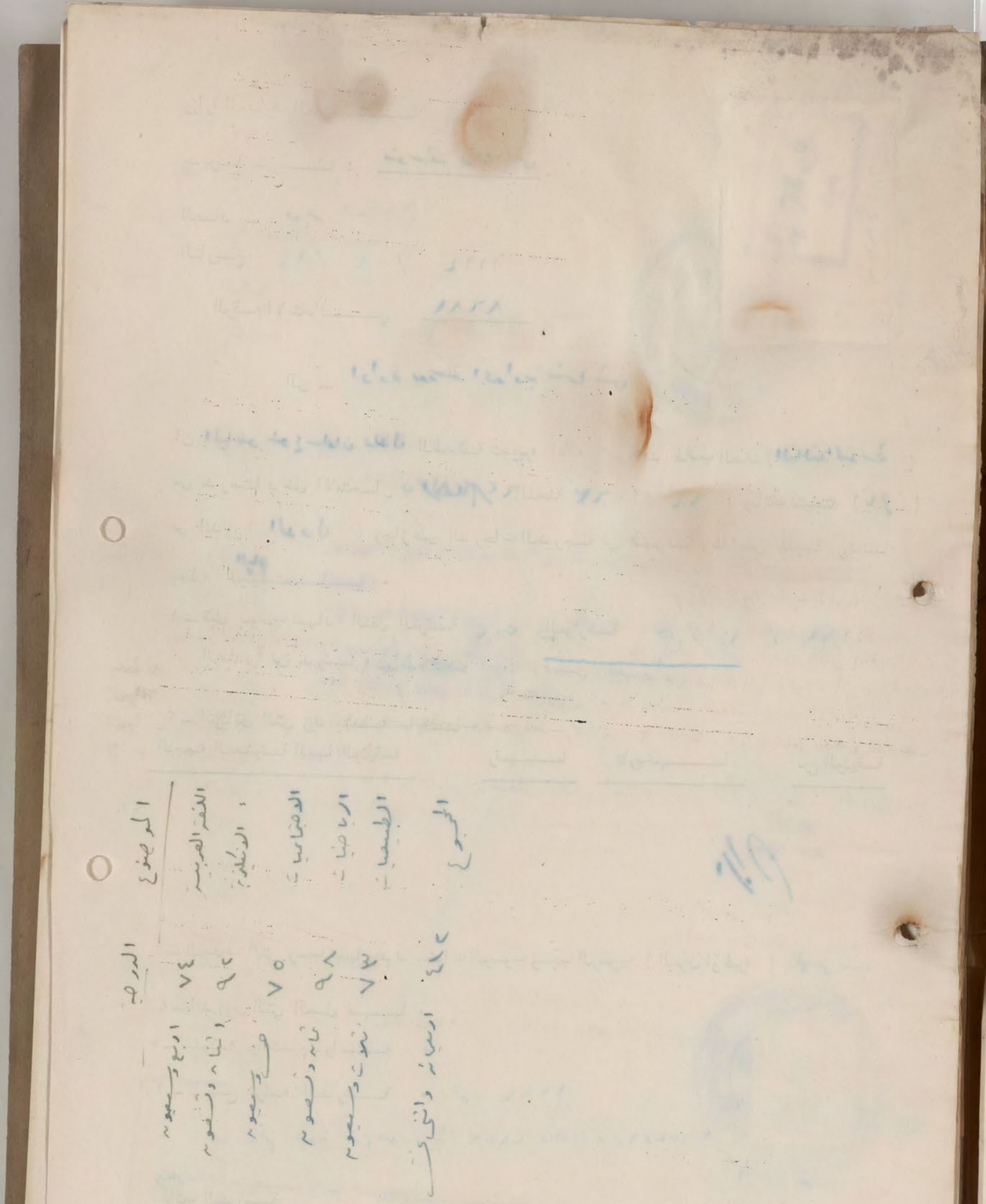

ابتدائية فرنك عيني

الرقم

التاريخ

الرقم

أن الياه

الابتدائ

وكانت ت

المو

اللغة

اللغة

الاجتماع

الرياضي

العلم

الواجب

المجم

رقم هوي

مدرسة فرنك عيني

متوسطة وابتدائية

علوية الجديدة - بغداد

تلفون : ٩١٦٩٣

الرقم ٦٠٢/٤/ف

التاريخ ١٩٦٢/١/٢

اعـــــلان

الموضوع : عقوبة طالب .

بالنظر لقيام الطالب الياهو شوع سلمان دلال من الصف الاول المتوسط (ب) بعمل غير لائق به كطالب فقد قررت ادارة المدرسة فرض عقوبة التوبيخ المسجل بحقه مع خصم عشر درجات من معدل سلوكه .

هذا مع العلم بان الطالب يعتبر راسبا في صفه اذا خصم من درجات سلوكه ٥١ ٠/٠ فما فوق .

المدير بالوكالة

اسحق كوهين

صورة منه الى :

(١) ولي امر الطالب للعلم .

(٢) للحفظ في ملفة الطالب الشخصية .

ملاحظ الشهادات ... مدير مقارنة لواء بغداد الرصافة

ابتدائية فرنك عيني

الرقم : ف/ ٢٠٢ / ٦١

التاريخ : ٥ / ٩ / ١٩٦١



الرقم الامتحاني ـ ٤٣٤٩

ادارة متوسطة فرنك عيني

ان الياهو شوع سلمان دلال الملصقة صورته اعلاه هو احد طلاب الصف السادس الابتدائي من مدرستنا دخل الامتحان العام للدراسة الابتدائية لسنة ١٩٦٠ ـ ١٩٦١ وكانت نتيجته ناجح في الدور الاول وفيما يلي بيان درجاته .

الموضوع	الدرجة	
اللغة العربية	٦٧	سبع وستون
اللغة الانكليزية	٩٨	ثمان وتسعون
الاجتماعيات	٨٢	اثنان وثمانون
الرياضيات	١٠٠	مائة
العلوم	٨١	واحد وثمانون
الواجبات	٨٩	تسع وثمانون
المجموع	٥١٧	خمسمائة وسبعة عشر



المدير بالوكالة

رقم هوية عدم الاسقاط ٢١٥٣ وتاريخها ٥ / ٦ / ١٩٥٢

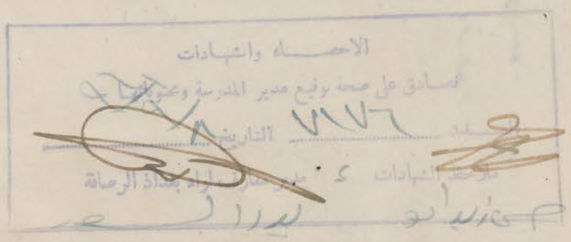



وزارة التربية
العراقية
« وثيقة الدراسة الثانوية »

رقم ٨٩ . . . .

مديرية مدرسة
اعدادية شماش الاهلية

العدد / .....
التاريخ / / ١٩
الرقم الامتحاني .....

الى /

ان دخله الامتحان في المصفة صورته اعلاه احد طلبة الصف ... لسنة ١٩ / ١٩ وكانت نتيجته ... لسنة ١٩ وقد نجح بالدرجة ... ومنحت شهادة النقل المرقمة ... في ... ١٩ ... المدرجة في ادناه / ظهرها وبهذا اعتبر ... متمماً لمتطلبات الدراسة ...

الموضوع	المحاولة الاولى			المحاولة الثانية			المحاولة الثالثة		
	سنة			سنة			سنة		
	الدرجة			الدرجة			الدرجة		
	كتابة	رقماً		كتابة	رقماً		كتابة	رقماً	
المجموع									

١ ـ قبل بموجب شهادة النقل المرقمة ... في ... / / ١٩ الصادرة من ... والمؤرخة ... / / ١٩ الصادر ...

٢ ـ الوثائق التي زود بها سابقاً .

الجهة المنورة اليها الوثيقة ... رقمها ... تاريخها ...

٣ ـ الصفوف التي رسب فيها وعدد سنوات الرسوب ... من مدير تربية لواء بغداد الرصافة الثانية

٤ ـ الدروس التي أكمل فيها . محمود كاظم الخفاجي

٥ ـ سلوكه وانتظام دوامه .

٦ ـ تاريخ تركه المدرسة .

٧ ـ هل زود بوثيقة نقل .

كاتب المدرسة

UNIVERSITY OF LONDON — GENERAL CERTIFICATE OF EDUCATION OVERSEAS — INDIVIDUAL RESULTS NOTICE — DPGC 15.

CENTRE No.	90670	CENTRE NAME	BAGHDAD. IRAQ		CENTRE No.	90670
CANDIDATE No.	00792	CANDIDATE NAME	ALFRED SELIM SHEENA	JUNE 1970	CANDIDATE No.	00792

LEVEL	SUBJECT CODE No. AND TITLE	GRADE	LEVEL	SUBJECT CODE No. AND TITLE	GRADE	LEVEL	SUBJECT CODE No. AND TITLE	GRADE
ORDINARY	080 CHEMISTRY	F FAIL	ADVANCED	380 PURE MATHS.	E PASS	ADVANCED	390 APPLIED MATH	O ORD
ADVANCED	400 MATHS.(P&A)	D PASS						

*N.B. ALTERNATIVE RESULT TO RESULTS IN A380 MATHS(PURE) AND A390 MATHS(APPLIED).

P.T.O.

رقم ٨٩٠٠٠٠

وزارة التربية
العراقية



« وثيقة الدراسة الثانوية »

مديرية مدرسة
اعدادية شماش الاهلية

العدد / .....
التاريخ / / ١٩٦٨
الرقم الامتحاني .....

الى /

ان ..... الملصقة صورته اعلاه احد طلبة الصف الخامس الفرع ..... من مدرستنا دخل الامتحان ..... لسنة ١٩٦٨/ ١٩ وكانت نتيجته ..... في ..... وحاز على الدرجات المدرجة في ادناه / ظهرها وبهذا اعتبر متهيأ لمتطلبات الدراسة ..... وبناء على طلبه زودنا بهذه الوثيقة .

الموضوع	المحاولة الاولى سنة ١٩٦٨		المحاولة الثانية سنة		المحاولة الثالثة سنة		المحاولة الرابعة سنة	
	الدرجة		الدرجة		الدرجة		الدرجة	
	رقماً	كتابة	رقماً	كتابة	رقماً	كتابة	رقماً	كتابة
المجموع								

١ ـ قبله بموجب شهادة النقل المرقمة .....) والمؤرخة ..... / ..... / ١٩ الصادرة من مدرسة ..... في لواء .....

٢ ـ الوثائق التي زود بها سابقاً .

الجهة المعنونة اليها الوثيقة	رقمها	تاريخها	نوع الوثيقة
[illegible]	[illegible]	٢٤/٨/٩٧	
[illegible]	[illegible]	٢٥/٩/٩٨	[illegible]
[illegible]	[illegible]	٢٤/٩/٩٨	

الشهادات والاحصاء
تصادق على صحة توقيع مدير المدرسة ومحتويات الوثيقة
التاريخ / / ١٩٦

٣ ـ الصفوف التى رسب فيها وعدد سنوات الرسوب
٤ ـ الدروس التى أكمل فيها .
٥ ـ سلوكه وانتظام دوامه .
٦ ـ تاريخ تركه المدرسة .
٧ ـ هل زود بوثيقة نقل .

محمود كاظم الخشالي
عبدالجبار كاظم

كاتب المدرسة

مدير المدرسة

UNIVERSITY OF LONDON GENERAL CERTIFICATE OF EDUCATION EXAMINATION OVERSEAS

The statement on the other side of this form shows the grades awarded to you at the Advanced and/or the Ordinary level in each subject for which you entered. This information is sent before the issue of Certificates and the University reserves the right to correct it. This document is not a Certificate and must not be regarded as such.

Ordinary Level

At this level grades A, C and E are grades of pass in descending order of merit, reading from left to right, and Grades F and H, followed by the word FAIL, denote failure. An 'X' indicates absence from the examination in a subject. 'Z' indicates that a script has been received in answer to questions set on a subject, syllabus or option other than the one for which you entered, and no result is given.

There are no oral tests in the languages at this level.

Advanced Level

At this level grades A, B, C, D and E are grades of pass in descending order of merit, reading from left to right, and grade F followed by the word FAIL, denotes failure. Grade O, followed by ORD, at this level indicates a compensatory Ordinary level pass. The words FAIL and ORD apply to the subject as a whole. An 'X' indicates absence from the examination in a subject. 'Z' indicates that a script has been received in answer to questions set on a subject, syllabus or option other than the one for which you entered, and no result is given.

In Biology, Botany, Chemistry, Geology, Physics and Zoology two grades are given. The first represents the grade obtained in the subject as a whole, including the practical test, to the right of this appears the grade given in the practical test only.

Where a candidate has entered for both Pure Mathematics and Applied Mathematics but has not been awarded an Advanced level pass in both subjects, an alternative Advanced level pass in Mathematics (Pure and Applied) may be given if the performance in Papers 1 and 3 reaches the required standard.

There are no oral tests in the languages at this level except for certain schools in West Africa. For candidates from these schools there are two grades in French, German, Italian, Russian, Spanish and Modern Hebrew. The first represents the result obtained in the subject as a whole including the oral test. To the right of this appears the grade given in the oral examination only. The oral grades are A, B, C, D, E, O and F. Failure in the oral test does not necessarily indicate failure in the subject as a whole.

رقم ٨٩٠٠٠٠

وزارة التربية
العراقية

« وثيقة الدراسة الثانوية »



مديرية مدرسة
اعدادية شماش الاهلية

العدد / ٩٩٠
التاريخ ٢٩ / ٩ / ١٩٦٨
الرقم الامتحاني ٣٠٤٠٣

الى / كلية الحامعة

ان الطالب [illegible] الملصقة صورته اعلاه احد طلبة الصف الخامس الفرع العلمي من مدرستنا دخل الامتحان العام لسنة ١٩٦٧/١٩٦٦ وكانت نتيجته ناجحاً في الدور الاول وحاز على الدرجات المدرجة في ادناه / ظهرها وبهذا اعتبر متهيأ لمتطلبات الدراسة الجامعية وبناء على طلبه زودناه بهذه الوثيقة .

الموضوع	المحاولة الاولى سنة ١٩٦٧/٦٦ الدرجة رقماً	كتابة	المحاولة الثانية سنة الدرجة رقماً	كتابة	المحاولة الثالثة سنة الدرجة رقماً	كتابة	المحاولة الرابعة سنة الدرجة رقماً	كتابة
التربية	٧٠	سبعون						
الانكليزية	٩٠	تسعون						
التاريخ	٧٣	ثلاثة وسبعون						
الجغرافية والعلوم	٥٤	اربع وخمسون						
الجبر والمثلثات	٨٣	ثلاثة وثمانون						
الكيمياء	٦٤	اربع وستون						
الفيزياء	٦٩	تسع وستون						
المجموع	٥٠٢	خمسمائة واثنان						

١ ـ قبل بموجب شهادة النقل المرقمة ١٢٥٤) والمؤرخة ٢٠/ ٩ /١٩٦٥ الصادرة من مدرسة متوسطة زين عبيد في لواء العمارة

٢ ـ الوثائق التي زود بها سابقاً .

الجهة المعنونة اليها الوثيقة	رقمها	تاريخها	نوع الوثيقة
جامعة الحكمة	١٥٢٤	٦٧/٧/٢٤	الادبية
مديرية التربية الرئيسية	١٦٢٨	٦٨/٢/٢٥	
" " "	٨٨	٦٨/٩/٢	

٣ ـ الصفوف التي رسب فيها وعدد سنوات الرسوب ـــ
٤ ـ الدروس التي أكمل فيها . ـــ
٥ ـ سلوكه وانتظام دوامه . جيد ـ جيد
٦ ـ تاريخ تركه المدرسة . ٦٧/٨/١
٧ ـ هل زود بوثيقة نقل . متخرج

طابع

مدير المدرسة

كاتب المدرسة

رقم صدوره عدم الارتباط : ٩٤٢/٢٤ في ١٩٦٤/٩/٢٠



الموضوع	الصف الاول: الدرجة رقماً / كتابة	الصف الثاني: الدرجة رقماً / كتابة	الصف الثالث: الدرجة رقماً / كتابة	الصف: الدرجة رقماً / كتابة	الصف: الدرجة رقماً / كتابة

الموضوع	الصف الاول		الصف الثاني		الصف الثالث		الموضوع	الصف		الصف	
	الدرجة	رقما	الدرجة	رقما	الدرجة	رقما		الدرجة	رقما	الدرجة	رقما
	كتابة		كتابة		كتابة			كتابة		كتابة	



وزارة التربية
العراقية
« وثيقة الدراسة الثانوية »

رقم ٨٠٠٠٠

مديرية مدرسة
اعدادية شماش الاهلية

العدد / ش/ ٨٨
التاريخ ٢ / ٩ / ١٩٦٨
الرقم الامتحاني ٣٨٢٤

ان
دخل الامتحان
المدرجة في ادناه /

الموضوع
المجموع

١ ـ قبل بموجب
٢ ـ الوثائق التي ز
الجهة المعنونة الي

٣ ـ الصفوف ال
٤ ـ الدروس التى أكمل فيها .
٥ ـ سلوكه وانتظام دوامه .
٦ ـ تاريخ تركه المدرسة .
٧ ـ هل زود بوثيقة نقل .

طابع

مدير المدرسة

كاتب المدرسة

(بسم الله الرحمن الرحيم)

مدرسة شماش الاعدادية (الاهلية)
بغداد
علوية الجديدة
تلفون ٩١٦٩٣

الرقم ش/ ٦٨/١٢٥
التاريخ ١٩٦٨/٩/٢

مديريـــة التربيـــة للواء بغداد / الرصافة

بعد التحية .

نرفق طيا الوثيقة المرقمة ش/ ٨٨ والمؤرخة ٦٨/٩/٢ العائدة الى الفريد سليم منشي شينا للتصديق .

هذا وتفضلوا بقبول فائق الاحترام .

سمحة نسيم
المديرة



وزارة التربية
العراقية

« وثيقة الدراسة الثانوية »

رقم ٨٠٠٠٠

مديرية مدرسة
اعدادية شماش الاهلية

العدد / ش / ٨٨
التاريخ ٢ / ٩ / ١٩٦٨
الرقم الامتحاني ٣٨٢٤

الى / ضابط تجنيد الكرامة الشرقية

ان المزيد سليم مفتي سنتنا الملصقة صورته اعلاه احد طلبة الصف الخامس الفرع العلمي من مدرستنا دخل الامتحان العام لسنة ١٩٦٦/ ١٩٦٧ وكانت نتيجته ايجاد في المحاولة الاولى وحاز على الدرجات المدرجة في ادناه / ظهرها وبهذا اعتبر متهيأ لمتطلبات الدراسة الثانوية وبناء على طلبه زودناه بهذه الوثيقة .

الموضوع	المحاولة الاولى سنة		المحاولة الثانية سنة		المحاولة الثالثة سنة		المحاولة الرابعة سنة	
	الدرجة		الدرجة		الدرجة		الدرجة	
	رقماً	كتابة	رقماً	كتابة	رقماً	كتابة	رقماً	كتابة
المجموع								

١ ـ قبل بموجب شهادة النقل المرقمة ١٢٥٤) والمؤرخة ٢٢/ ٩/ ١٩٦٥ الصادرة من مدرسة [illegible] في لواء بغداد

٢ ـ الوثائق التي زود بها سابقاً .

الجهة المعنونة اليها الوثيقة	رقمها	تاريخها	نوع الوثيقة
جامعة الحكمة	١٥٣٤	٦٧/٧/٢٤	اعدادية
ضابط تجنيد الكرامة الشرقية	١٦٢٨	٦٨/٣/٢٥	

٣ ـ الصفوف التى رسب فيها وعدد سنوات الرسوب —
٤ ـ الدروس التى أكمل فيها . —
٥ ـ سلوكه وانتظام دوامه . جيدان
٦ ـ تاريخ تركه المدرسة . ٦٧/٨/١
٧ ـ هل زود بوثيقة نقل . متخرج

طابع

مدير المدرسة

كاتب المدرسة

رقم هوية عدم الاسقاط ٩٤٢/٢٤٢ في ٢٠/٩/١٩٦٤

الموضوع	الصف الاول		الصف الثاني		الصف الثالث		الموضوع	الصف		الصف	
	الدرجة		الدرجة		الدرجة			الدرجة		الدرجة	
	رقما	كتابة	رقما	كتابة	رقما	كتابة		رقما	كتابة	رقما	كتابة

وزارة التربيـــة العراقيـــة
وثيقـــة الدراســة الثانويـــة



مديريـة مدرسـة :

الحد

التاريـ

الرقم الامتـ

ان

( )

( )

لمتابعات الدرا

الموضـــوع

مدرسة شمال الاعدادية
بغداد
علوية الجديدة
تلفون ٩١٦٦٣

الاهليـــة

(بسم الله الرحمن الرحيم)

الرقم ١٨/٣١٦٥

التاريخ ١٩٦٨/٣/٢٥

مديرية الرصافة الاولى بغداد / الرصافة

بعد التحية:

ترفق طيا الوثائق المدرسية العائدة الى الطلبة المدرجة اسماؤهم ادناه لغرض التصديق.

هذا وتفضلوا بقبول فائق الاحترام.

سعدة نسيم
المديرة

الاســـــم	الرقـــم	التاريـــخ
ابراهيم اسحق ابراهيم الملا	١٦٢٧	١٩٦٨/٣/٢٥
الفريد سليم متي شينا	١٦٢٨	١٩٦٨/٣/٢٥
عبدالله ناجي عبدالله مصفي	١٦٢٩	١٩٦٨/٣/٢٥
عزرا عاشير عزرا اطرقجي	١٦٣٠	١٩٦٨/٣/٢٥
يوسف (الياهو حييم) يوسف شوحيط	١٦٣١	١٩٦٨/٣/٢٥

= ١ــ قبل بمو
(
٢ــ الوثائق التو
الجهـة ا

٣ــ الصفوف التي رسب فيها وعدد سنوات الرسوب ــــ

٤ــ الدروس التي اكمل فيها ــــ

٥ــ سلوكه وانتظام دوامه

٦ــ تاريخ تركه المدرسة

٧ــ هل زود بوثيقة نقل

كاتب المدرسة

مدير المدرسة

رقم صدر عدم الاستلام ٩٤٣/٢٤٠ في ١٩٦٧/٩/٠

الموضوع	الصف الاول		الصف الثاني		الصف الثالث	
	الدرجة		الدرجة		الدرجة	
	كتابة	رقما	كتابة	رقما	كتابة	رقما

وزارة التربيـــة العراقيـــة

وثيقـــة الدراســة الثانويـــة



مديريـة مدرسـة : اعداديه شماش

العدد : ش/ ١٦٢٨

التاريـخ : ٢٥ / ٣ / ١٩٦٨

الرقم الامتحانـي — ٣٨٢٤

الى / ضابط تجنيد الكرادة الشرقية

ان الفريد سليم منشي شمشا الملصقة صورتـه اعلاه احـد طلبـة الصف الخامس الفـرع (العلمي) من مدرستنا دخل الامتحان العام لسنة ١٩٦٦/ ١٩٦٧ وكانـت نتيجته (ناجح) فـي (المحاولة الاولى) وحاز على الدرجات المدرجـة في ادناه وبهذا اعتبر متهيـأ لمتطلبات الدراسـة (الثانويـة) وبناء على طلبـه زود بهـذه الوثيقـة .

الموضـوع	المحاولـة الاولى		المحاولـة الثانية		المحاولة الثالثة		الرابعـة	
	سنة		سنة		سنة		سنة	
	الدرجـة		الدرجـة		الدرجـة		الدرجـة	
	رقما	كتابـة	رقما	كتابـة	رقما	كتابـة	رقما	كتابة

١ـ قبل بموجب شهادة النقل المرقمـة ١٢٥٤ والمؤرخة ٢٣/٩/٦٥ الصادرة مـن مدرسـة (متوسطة زينة عزيزي) فـي لواء بغداد

٢ـ الوثائق التي زود بها سابقا

الجهـة المعنونـة اليها الوثيقـة	رقمهـا	تاريخهـا	نوع الوثيقـة
جامعة الحكمة	١٥٣٤	٢٤/٧/١٩٦٧	اعداديه

٣ـ الصفوف التي رسب فيها وعدد سنوات الرسوب —

٤ـ الدروس التي اكمل فيها —

٥ـ سلوكه وانتظام دوامـه جيدان

٦ـ تاريخ تركـه المدرسـة ١١ تموز ١٩٦٧

٧ـ هل زود بوثيقـة نقـل كلا

كاتب المدرسـة — مدير المدرسـة

رقم هويه عدم الاسقاط : ٩٤٣/٣٤٢ في ٢٠/٩/١٩٦٤

الموضوع	الصف الاول		الصف الثاني		الصف الثالث		الموضوع	الصف		الصف	
	الدرجة		الدرجة		الدرجة			الدرجة		الدرجة	
	رقما	كتابة	رقما	كتابة	رقما	كتابة		رقما	كتابة	رقما	كتابة



استلمت شهادة انهاء الدراسة الاعدادية المرقمة ٧٤٥٥ والمؤرخة ٢٩ / ١٠ / ١٩٦٧

العائدة الى _____









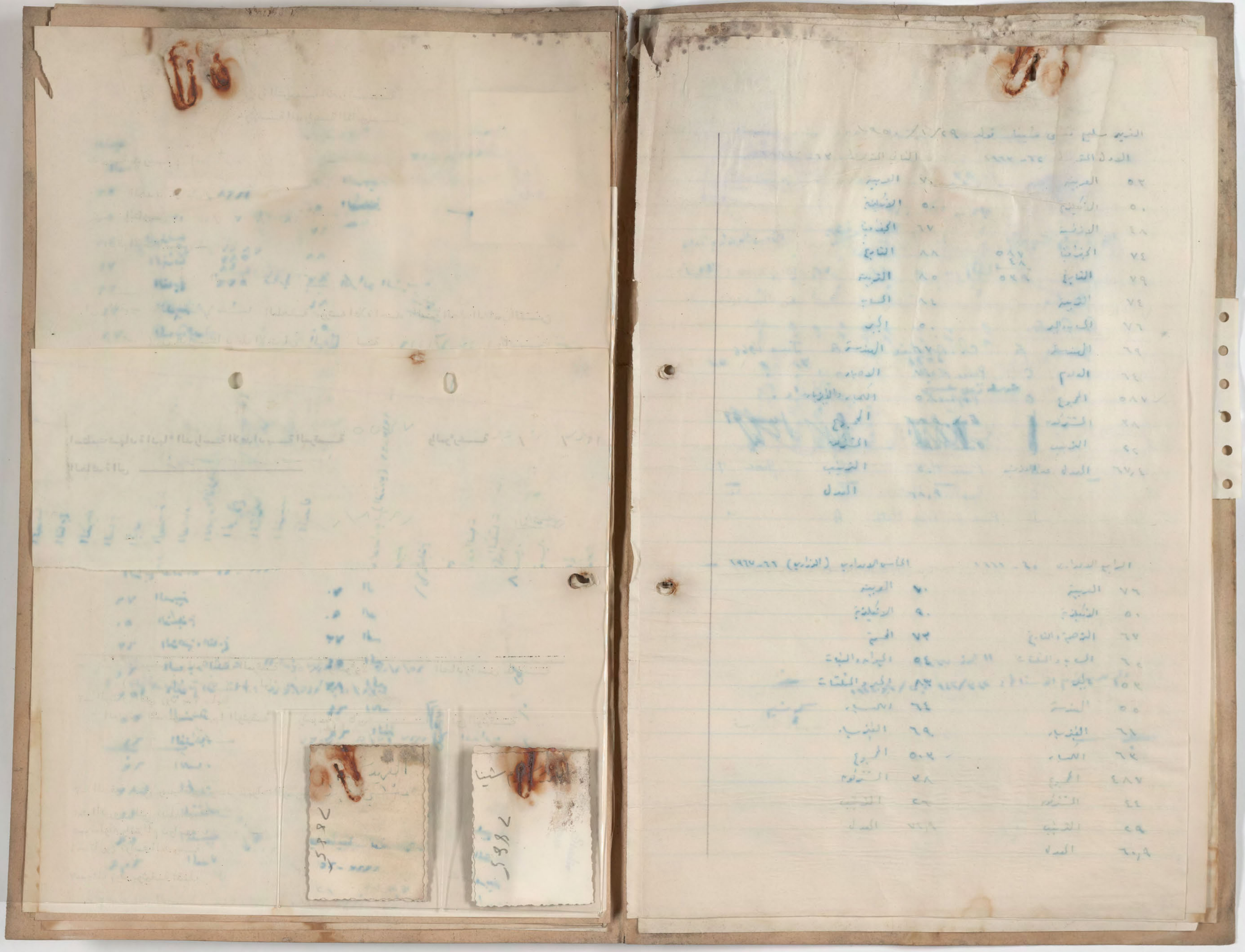

Photograph cannot be separated for imaging صورة لا يمكن فصلها من أجل تصويرها



وزارة المعارف العراقية

مديرية مدرسة [illegible] الاعدادية [illegible]

العدد ـ ش/ ١٥٣٤

التاريخ ـ ٢٤ / ٧ / ١٩٦٧

الرقم الامتحاني ٣٨/٢٤

الى ـ جامعة الحكمة

ان (الفريد سليم [illegible]) الملصقة تصويره اعلاه احد طلاب الصف (الخامس الاعدادي العلمي) من مدرستنا دخل الامتحان (العام) للسنة ١٩٦٦/ ١٩٦٧ وكانت نتيجته (ناجحة) في الدور (الاول) وحاز على الدرجات المدرجة في ظهرها وبناء على طلبه زودناه بهذه الوثيقة .

١ـ قبل بموجب شهادة النقل المرقمة ١٢٥٤ والمؤرخة ٢٣ / ٩ / ١٩٦٥ الصادرة من مدرسة متوسطة [illegible] في بغداد

٢ـ الوثائق التي زود بها سابقا ـ

الجهة المعنونة اليها الوثيقة	رقمها	تاريخها	نوع الوثيقة

٣ـ الصفوف التي رسب فيها وعدد سنوات الرسوب وسبب الرسوب (المرض او غيره) ـ

٤ـ الدروس التي اكمل فيها

٥ـ سلوكه وانتظام دوامه

٦ـ تاريخ تركه المدرسة ١١ تموز ١٩٦٧

رقم هوية عدم الاسقاط : ٩٤٣/٣٤٢ في ٢٠/٩/١٩٦٤

مديرة المدرسة

كاتب المدرسة

اعدادية شماش

١٩٦٧/٤/١٩

الموضوع/ عقوبة طلاب

بالنظر لما قام به كل من :-

١) الفريد سليم منشي شينا
٢) ابراهيم اسحق ابراهيم الملا
٣) عزورى نعيم داود عطار
٤) الياهو شوع سلمان دلال
٥) عبدالله ناجي عبدالله مصفي
٦) ايلي يوسف ايليا عبد العزير
٧) صباح داود ساسون زبيدة
٨) فريد موشي ابراهيم الحكيم.

وهم من الصف الخامس الاعدادى العلمي في درس اللغة الانكليزية في يوم الأربعاء الموافق ١٩٦٧/٤/١٩ فقد اجتمعت لجنة الانضباط في اليوم ذاته بناء على طلب المدرّسة المختصة وقررت ما يلي :

١- فرض عقوبة الاخراج الموقت لمدة ثلاثة ايام اعتبارا من صباح يوم الخميس الموافق ٦٧/٤/٢٠ بحق الطالب الفريد سليم منشي شينا مع خصم عشرين درجة من محدل سلوكه وذلك لتقديمه الى المدرّسة ورقة تحتوى على امور تدل على الاستهتار بدلا من الانشاء الذى طلبت منه مع زملائه كتابته داخل الصف .

٢- فرض عقوبة التوبيخ المسجل بحق كل من الطالبين ابراهيم اسحق ابراهيم الملا وعزورى نعيم داود عطار مع خصم عشر درجات من محدل سلوك كل منهما وذلك لعصيانهما اوامر المدرّسة وذلك بعدم كتابتهما لموضوع الانشاء الذى كلفتهما به داخل الصف .

٣- فرض عقوبة التوبيخ المسجل بحق كل من الطالبين الياهو شوع سلمان دلال وعبدالله ناجي عبدالله مصفي مع خصم عشر درجات من محدل سلوك كل منهما وذلك لكتابة كل منهما على ورقته اسم مخالف لاسمه .

٤- كما قررت ايضا فرض عقوبة التنبيه بحق كل من ايلي يوسف ايليا عبد العزير وصباح داود زبيدة وفريد موشي ابراهيم الحكيم مع خصم خمس درجات من محدل سلوك كل منهم وذلك لعدم عمل الواجب كما يجب.

هذا مع العلم بان الطالب يعتبر راسبا في صفه اذا خصم من محدل سلوكه ٥١٪ فما فوق .

سمحة نسيم
المديرة

صورة منه الى :
١) ولي امر الطالب - للعلم.
٢) للحفظ في ملفة الطالب الشخصية.
٣) للحفظ في ملفة الاعلانات .

وزارة المعارف العراقية

مديرية مدرسة : متوسطة زينب

العدد ـ

التاريخ

مدرسة شمس الإعدادية
بغداد
علوية الجديدة
تلفون ٩١٦٩٣

الرقم

التاريخ

ان

من مدر

في الد

بهذه ال

١ـ قبل

الص

٢ـ الو

الجهة

٣ـ ال

٤ـ ال

٥ـ سا

٦ـ تا

كاتب ا

اعلان

الموض

بالنظر لغياب كل من الفريد سليم منشي
صالح يامين حداد وهم من الصف الرابع الاعدا
الموافق ٢/١/١٩٦٦ بدون سبب مبرر فقد قر
يحرم كل منهم من خصم خمس درجات من معدل
هذا مع العلم بان الطالب يعتبر راسبا في
٥١٪ فما فوق .

صورة منه /

(١) الى ولي امر الطالب للعلم .
(٢) للحفظ في ملفة الطالب الشخصية .
(٣) للحفظ في ملفة العقوبات .

٢٥٩٢٧ ٢٩٧٦٥

UNIVERSITY OF LONDON

GENERAL CERTIFICATE OF EDUCATION—INDIVIDUAL RESULTS NOTICE

CENTRE No.	80340	BAGHDAD.IRAQ	
CANDIDATE No.	0050	ALFRED SELIM SHEENA	

LEVEL	SUBJECT	SUBJECT NAME	GRADE
ORDINARY	7	CHEMISTRY	G
ADVANCED	104	CL.ARABIC	E

CENTRE No.	80340		
CANDIDATE No.	0050		
JUNE 1966	07.09.66.		

LEVEL	SUBJECT	SUBJECT NAME	GRADE
ORDINARY	46	PHYSICS	0
ORDINARY	40	P.MATHS	C

وزارة المعارف العراقية

مديرية مدرسة : _____

العدد _

التاريخ



مدرسة شمش الاعدادية
بغداد
علوية الجديدة
تلفون ٩١٦٦٣

الرقم .....

التاريخ .....

ان

من مدر

في الد

بهذه ال

١ـ قبل

ER

ال

٢ـ الو

الجهة

٣ـ ال

٤ـ ال

٥ـ سا

٦ـ تا

كاتب ا

اعلان

الموضوع/ علوية طلاب

بالتقرير لغيابات كل من الطريد سليم مطني شهنا وريا صالح حوني صالح وسعد صالح ياسين حداد وهم من الصف الرابع الاعدادي (العلمي) في يوم الاحد الموافق ٢/١/١٩٦٦ بدون سبب مبرر فقد قررت ادارة المدرسة فرز علوية التنبيه بحق كل طلبهم مع خصم خمس درجات من معدل سلوك كل طلبهم.

هذا مع العلم بان الطالب يعتبر راسبا في صفه اذا خصم من معدل سلوكه ٥١٪ فما فوق .

سعدة نسيم
المديرة

صورة منه /

(١) الى ولي امر الطالب للعلم .

(٢) للحفظ في ملفة الطالب الشخصية .

(٣) للحفظ في ملفة التعليمات.

٢٥٩٧ ٧٩٧٥

UNIVERSITY OF LONDON GENERAL CERTIFICATE OF EDUCATION EXAMINATION

The statement on the other side of this form shows grades awarded to you either at the Advanced level or at the Ordinary level in each subject for which you entered. No notices showing combined Ordinary and Advanced results will be issued. This information is sent before the issue of Certificates and the University reserves the right to correct information will be issued by the University, the decisions of the Examiners, which have been reached after careful consideration, are final. The document is not a Certificate and must not be regarded as such. No further

Grades A, B, C, D, E and O at Ordinary level and A, B, C, D and E at Advanced level are grades of pass in descending order of merit. Grade O at Advanced level shows a compensatory Ordinary level pass. Grade F (Advanced level) and F, G, H (Ordinary level) denote failure. An 'X' indicates absence from the examination in a subject.

In French, German, Italian, Russian and Spanish two grades are given. The first represents the result obtained in the subject as a whole including the oral test. On the right of this appears the grade given in the oral examination only. At the Advanced level the oral grades are A, B, C, D, E, O and F, and at the Ordinary level are A, B, C and F. Failure (F) in the oral test does not necessarily indicate failure in the subject as a whole. There are no oral tests in these languages in the Overseas examination.

At the Advanced level in Biology, Botany, Chemistry, Geology, Physics and Zoology, two grades will appear. The first represents the grade obtained in the subject as a whole including the practical test. On the right of this appears the grade given in the practical test only.

In English Language with Spoken English the first grade is the English Language result. The second grade is the Spoken English result expressed as A, B or C (Pass) or F (Fail). To obtain a pass grade in Spoken English a candidate must have satisfied the examiner in both reading and conversation.

To help unsuccessful candidates at Ordinary level to assess their future prospects grade F indicates a narrow margin of failure, G that the margin was wider, and H that the candidate did not obtain more than about one third of the marks for the subject as a whole.

In the Special paper Grade 1 indicates Distinction, Grade 2 Merit and Grade U an unclassified result. No candidate may be awarded Distinction or Merit unless he has attained grades A, B, C, D or E at the Advanced level in the same subject. Special papers are available only in the Summer examination and only to candidates in the United Kingdom.

If these results oblige you to consider entering for the next examination you are urged to consult the appropriate authority or regulations without delay.



وزارة المعارف العراقيـــــــــة

مديريـــة مدرســـــة : متوسطة زنك عيني

العدد ـ ٢٠٥٤/٥

التاريـــخ ـ ٢ / ٩ / ١٩٦٥

الرقم الامتحانـــــي ٨٧٨٩

الى ـ ادارة مدرسة اعدادية شماش

ان الفريد سليم فيشي شينا الملصقـة تصويره اعلاه هو احـد طلاب الصف (الثالث المتوسط)

من مدرستنا دخل الامتحان (العام) للسنة ١٩٦٤/ ١٩٦٥ وكانت نتيجتـه (ناجح)

في الدور (الاول) وحاز على الدرجات المدرجـة في ظهرها وبناء على طلبـه زودنـــــاه

بهذه الوثيقـــــــة .

١ـ قبل بموجب شهادة النقل المرقمـة ٨٢٥ والمؤرخـة ٨ / ٨ / ١٩٦٢

الصادرة من مدرسـة مناحيم دانيل فـــي بغداد

٢ـ الوثائق التي زود بهـا سابقا ـ

الجهة المعنونة اليهـا الوثيقـة	رقمهـــا	تاريخهـــــا	نوع الوثيقـــة

٣ـ الصفوف التي رسب فيها وعدد سنوات الرسوب وسبب الرسوب (المرض او غيره) لم يرسب

٤ـ الدروس التي اكمل فيهـــا .

٥ـ سلوكـــه وانتظام دوامـــه .

٦ـ تاريخ تركـه المدرســـــة . حزيران ١٩٦٥

رقم هوية عدم الاسقاط ٣٤٢/٩٤٢ في ٢٠/٩/١٩٦٤

مديـر المدرسـة

كاتب المدرسـة

٢٩٧٦٥ ٦٥٩٢٧

The statement on the other side of Advanced results will be issued. This information will be issued by the Univ Grades A, B, C, D, E and O at O F (Advanced level) and F, G, H (Ordin In French, German, Italian, Russi examination only. At the Advanced lev There are no oral tests in these languag At the Advanced level in Biology, of this appears the grade given in the p In English Language with Spoken English a candidate must have satisfied To help unsuccessful candidates at one third of the marks for the subject a In the Special paper Grade 1 indic level in the same subject. Special paper If these results oblige you to consi

wing combined Ordinary and regarded as such. No further lows : ry Ordinary level pass, Grade ars the grade given in the oral lure in the subject as a whole. he practical test. On the right obtain a pass grade in Spoken id not obtain more than about B, C, D or E at the Advanced

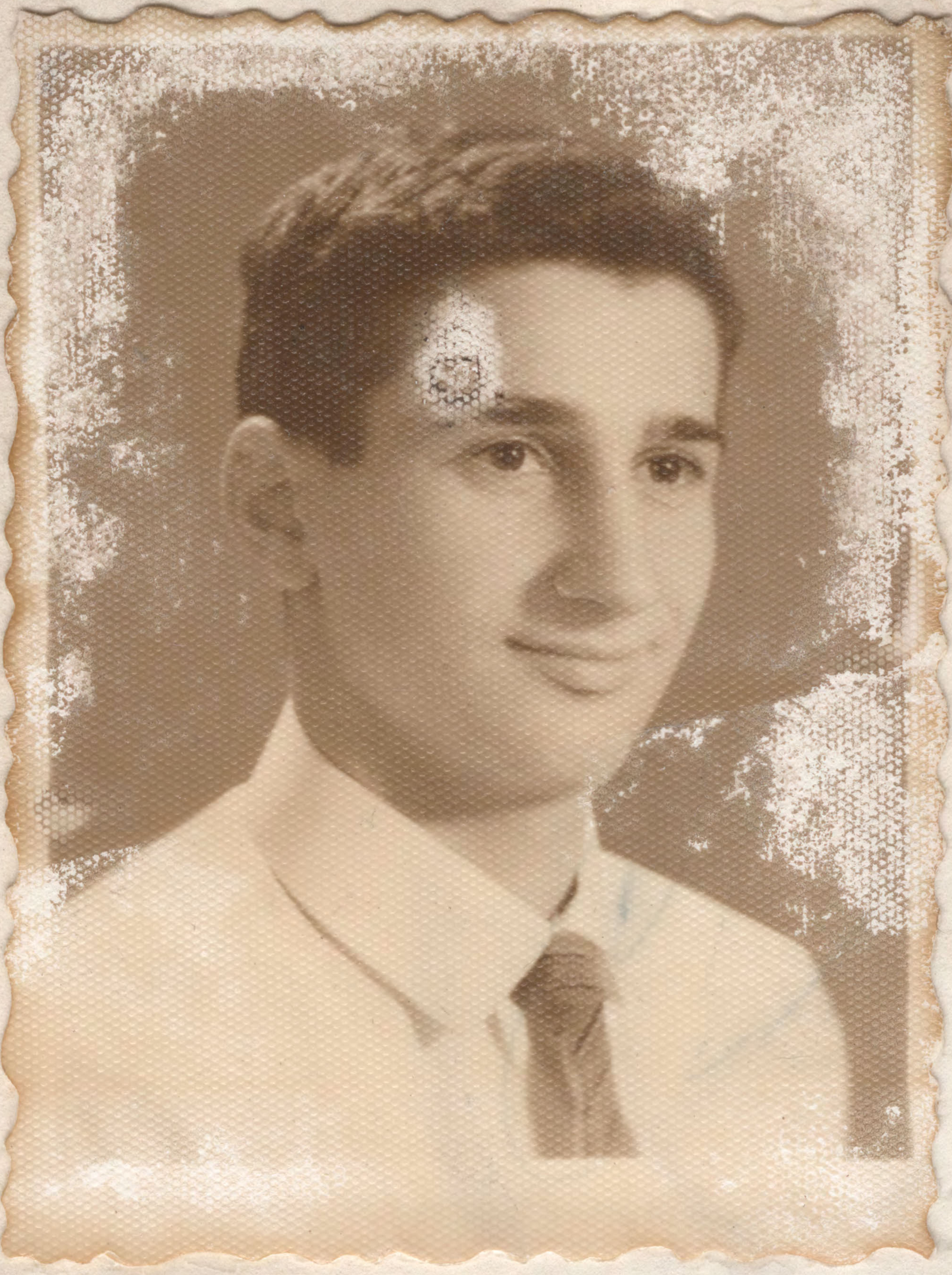

فرنك عيني

مدرسة شماش الثانوية

بغداد

مدرسة مناحيم صالح دانيل الاهلية

٤٢/٢٣٣ هـ ٢ شارع مناحيم دانيل ـ سنك

رقم التلفون ٦٨١٢

Menahem S. Daniel's School

233/42/ Senak

TELEPHONE 6812



بغداد في ١٩٦٥/٨/٨ *Baghdad*

الرقم : ٨٢٥

الموضوع : شهادة نقل

UNIVERSITY OF CAMBRIDGE LOCAL EXAMINATIONS SYNDICATE

In the Lower Certificate in English *examination the candidate named below gained the result shown.*

ALFRED GOURJI SHEENA

LCE

RESULT IN EACH TEST ***SEE OVERLEAF***

PRESCRIBED BOOKS	VERY GOOD
ENGLISH COMPOSITION AND LANGUAGE	FAIL
DICTATION READING AND CONVERSATION	GOOD

RESULT IN THE WHOLE EXAMINATION FAILED TO GAIN A CERTIFICATE

Date of Examination	*Index-number*	*Place of Examination*
JUNE 1965	220068	BAGHDAD

اللغة العربية	٨٥
اللغة الانكليزية	٨٨
الاجتماعيات	٩٥
الرياضيات	٩٧
مبادئ العلوم والصحة	٦٩
الدين والتربية الوطنية	٩٠
	٥٢٤ درجة المجموع

دقيقة

هذا وقد كان حسن السيرة والسلوك والمواظبة على الدوام المدرسي وقد زودناه بهذه الشهادة بناءً على رغبة والده في نقله الى مدرسة فرنك عيني الاهلية.

رقم هوية عدم اسقاط الجنسية العراقية لوالده ٧٨٦ وتاريخها ١٩٥٥/٢/٢٦

الجمهورية العراقية

٥٠ فلسا

بغداد

DANIEL SCHOOL

فرنك عيني

مدرسة شماش الثانوية

بغداد

مدرسة مناحيم صالح دانيل الاهليه

٤٢/٢٣٣ هـ ٢ شارع مناحيم دانيل ـ سنك

رقم التلفون ٦٨١٢

Menahem S. Daniel's School

233/42/ Senak

TELEPHONE 6812



بغداد في ٨/٨/١٩٦٢ *Baghdad*

الرقم : ٨٢٥

الموضوع : شهادة نقل

الى ادارة مدرسة فرنك عيني الاهليه المحترمة

ان الطالب الفريد سليم شينا الملصقه صورته اعلاه هو احد طلاب الصف السادس الابتدائي في هذه المدرسة قد اشترك في الامتحانات العامة للواء بغداد ـ الدور الاول ـ للدراسة الابتدائيه في السنه الدراسيه ١٩٦١/١٩٦٢ وكان رقمه الامتحاني ٩٤٠٠ حاز على مجموع ٥٢٢ درجة من مجموع ٦٠٠ درجة واعتبر ناجحا

وندرج فيما يلي بيان الدرجات التي حصل عليها في الامتحان المذكور :-

اللغه العربيه	٨٥
اللغه الانكليزيه	٨٨
الاجتماعيات	٩٥
الرياضيات	٩٧
مبادئ العلوم والصحه	٦٩
الدين والتربيه الوطنيه	٩٠
	٥٢٢ درجة المجموع

دقيقة

٨/٢٢

هذا وقد كان حسن السيرة والسلوك والمواظبة على الدوام المدرسي وقد زودناه بهذه الشهادة بناء على رغبة والده في نقله الى مدرسة فرنك عيني الاهليه.

رقم هوية عدم اسقاط الجنسية العراقيه لوالده ٧٨٦ وتاريخها ٢٦/٢/١٩٥٢



The notification of result, which is issued to every candidate, is not a Certificate. Successful candidates receive, in addition, a Certificate recording the tests in which they have passed.

No reliance should be placed on the accuracy of the result slip should there be any alteration or erasure or tear in it.

Candidates whose result in the whole examination is shown as "Failed in Oral Tests only" can take the oral tests alone on one occasion, not more than 14 months after the date of the examination shown on the front of this notification. They must offer Dictation, Reading and Conversation and present this notification to the Local Secretary when making their entry. If successful in the oral tests they will be awarded a Certificate.



فرنك عيسى

مدرسة شماش الثانوية

بغداد

شروط القبول

١ - يقبل الى الصف الاول المتوسط الطلبة الناجحون في امتحان الدراسة الابتدائية .

٢ - يقبل الى الصف الرابع الاعدادي الطلبة الناجحون في امتحان القبول .

٣ - يشترك في امتحان القبول الطلبة الناجحون والاكمال في امتحان الدراسة المتوسطة .

٤ - على كل طالب ان يقدم عند قبوله ملفة تحتوي على الاوراق التالية :-

أ - شهادة نقل من مدرسته مصدقة من مديرية معارف اللواء .

ب - شهادة طبية بسلامته من الامراض السارية .

ج - شهادة تطعيم ضد الجدري والتيفوئيد .

د - دفتر النفوس .

هـ - نسختين من تصويره .

٥ - ان يكون الطالب من ذوي السلوك والسيرة الحسنة .

اسم الطالب (حسب دفتر النفوس)	الفريد سليم شينا
عنوانه (حسب دفتر النفوس)	كراده الشرقيه
تاريخ ولادته (حسب دفتر النفوس)	١٩٥٠/١/٢٩
عنوان الطالب الحالي	٥٧ ج ٢٧٠ غرصه علويه
المدرسة المنقول منها	مناهيم صالح دانيال
الصف المنقول منه	السادس الابتدائي
نتيجته في الصف المنقول منه	ناجح
آخر امتحان عام نجح فيه وتاريخه	١٩٦١ - ١٩٦٢

ولي امر الطالب	اسمه	سليم منشي شينا
	قرابته	
	مهنته	صاحب معمل
	عنوانه	كراده الشرقيه البو شجاع ١٠/٦/٥

امضاء ولي امر الطالب

الاحصاء والشهادات

تصادق على صحة توقيع مدير

الشرقية

ملاحظ الشهادات

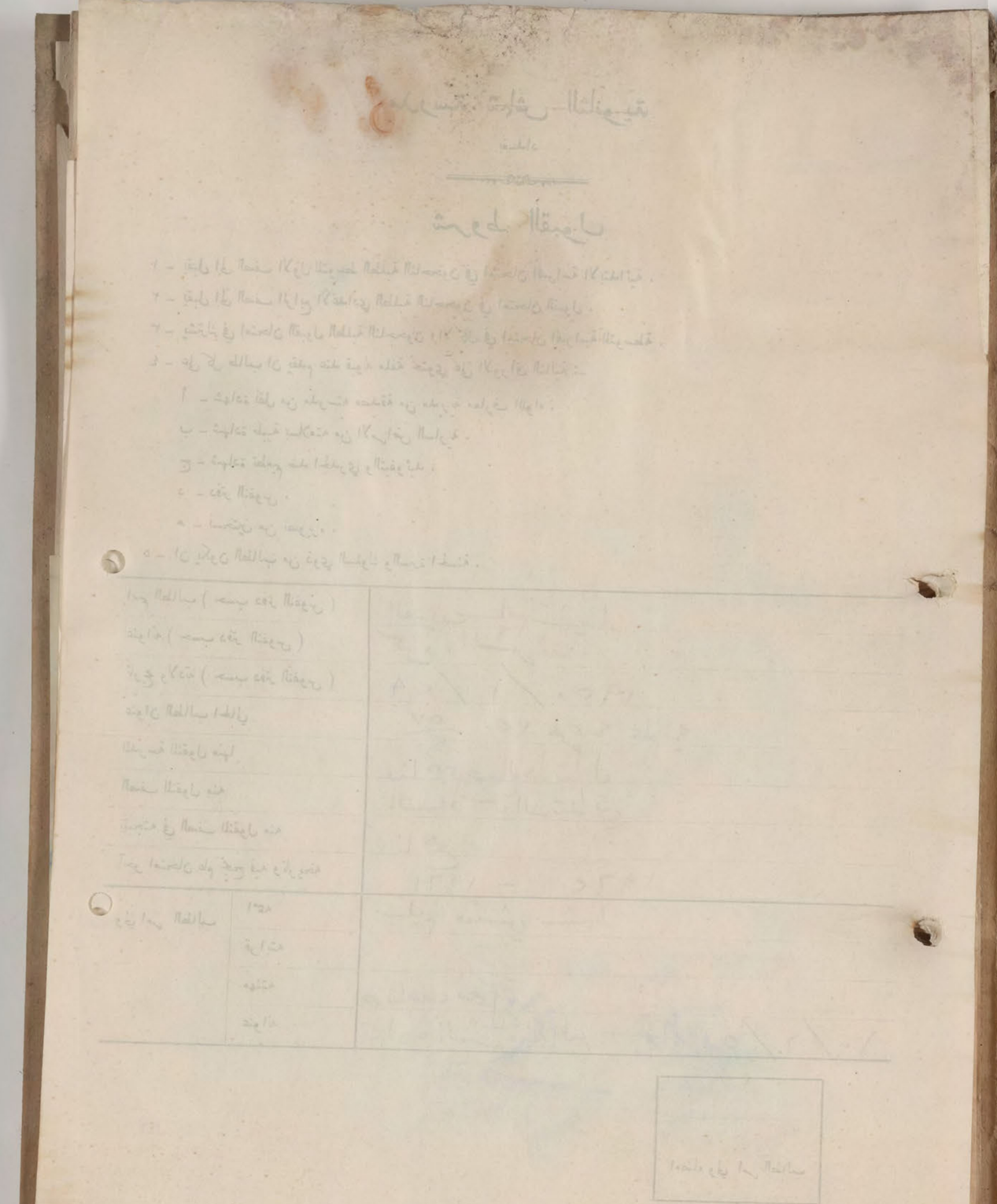

[illegible]

[illegible]

[illegible]

١ – [illegible]

٢ – [illegible]

٣ – [illegible]

٤ – [illegible]

أ – [illegible]

ب – [illegible]

ج – [illegible]

د – [illegible]

هـ – [illegible]

٥ – [illegible]

[illegible]		
[illegible]		
[illegible]		
[illegible]		
[illegible]		
[illegible]		
[illegible]		
[illegible]	[illegible]	
	[illegible]	
	[illegible]	
	[illegible]	

[illegible]

ابای یوسف الیا عبد العزیز

(بسم الله الرحمن الرحيم)

مدرسة شمس الاعدادية (الاهلية)

بغداد

علوية الجديدة

تلفون ٩١٦٩٣

الرقم ش/ ٢٢ / ٧١

التاريخ ١٩٧١/٦/٣

مديرية التربية والتعليم لمحافظة بغداد / الرصافة

بعد التحية .

نرفق طيا الوثائق العائدة الى الطلبة المدرجة اسماؤهم ادناه لغرض التصديق .

هذا وتفضلوا بقبول فائق الاحترام

المديرة

سمحة نسيم

الاســـــــم	الرقـــــم	التاريـــــخ
ايلي يوسف ايليا عبد العزيز	ش/ ٣٢٧	١٩٧١/٦/٣
سمير روبين عزرا قشقوش	ش/ ٣٢٨	=
دورة روبين عزرا قشقوش	ش/ ٣٢٩	=
ايدى روبين عزرا قشقوش	ش/ ٣٣٠	=
مراد شمعون مراد نسيم	ش/ ٣٣١	=
موفق حسقيل صالح بطاط	ش/ ٣٣٢	=
عبد الله ناجي عبد الله	ش/ ٣٣٣	=

ش/٦٤/٧١
٢/٦/١٩٧١

رقم ٠٠٠٢١٠



وزارة التربية
العراقية

« وثيقة الدراسة الثانوية »

مديرية مدرسة
اعدادية شماش الاهلية

العدد / ش/ ٢٢٧
التاريخ ٢ / ٦ / ١٩٧١
الرقم الامتحاني ٣٨٢٦

الى / مديرية الشؤون الفنية العامة

ان ايلي يوسف ايليا عبد العزيز الملصقة صورته اعلاه احد طلبة الصف الخامس الفرع العلمي من مدرستنا دخل الامتحان العام لسنة ١٩٦٦/١٩٦٧ وكانت نتيجته ناجحاً في المحاولة الاولى وحاز على الدرجات المدرجة في ادناه / ظهرها وبهذا اعتبر متهيأ لمتطلبات الدراسة الثانوية وبناء على طلبه زودناه بهذه الوثيقة .

الموضوع	المحاولة الاولى سنة ١٩٦٧/٦٦ الدرجة رقماً	كتابة	المحاولة الثانية سنة الدرجة رقماً	كتابة	المحاولة الثالثة سنة الدرجة رقماً	كتابة	المحاولة الرابعة سنة الدرجة رقماً	كتابة
العربية	٥٥	خمس وخمسون						
الانكليزية	٧٨	ثمان وسبعون						
المجسمة	٧٠	سبعون						
الاحياء	٥٩	تسع وخمسون						
الجبر	٧٥	خمس وسبعون						
الكيمياء	٦٩	تسع وستون						
الفيزياء	٥١	احدى وخمسون						
المجموع	٤٥٧	اربعمائة وسبع وخمسون						

١ ـ قبل بموجب شهادة النقل المرقمة ١٢٥٣) والمؤرخة ٢٣ / ٩ / ١٩٦٥ الصادرة من مدرسة متوسطة عين في لواء

٢ ـ الوثائق التي زود بها سابقاً .

الجهة المعنونة اليها الوثيقة	رقمها	تاريخها	نوع الوثيقة
ضابط تجنيد الكرادة الشرقية	١٥٠٦	٦٧/٤/٩	
جامعة الحكمة	١٥٢٤	٦٧/٧/٢٠	
ضابط تجنيد الكرادة الشرقية	١٦٠٦	٦٧/٩/٢٦	اعدادية
« « « «	٤	٦٨/٤/٢٥	
« « « «	١٣٦	٦٩/٤/١٦	

٣ ـ الصفوف التى رسب فيها وعدد سنوات الرسوب لم يرسب
٤ ـ الدروس التى أكمل فيها . لا يوجد
٥ ـ سلوكه وانتظام دوامه . جيدان
٦ ـ تاريخ تركه المدرسة . ١/٨/١٩٦٧
٧ ـ هل زود بوثيقة نقل . متخرج

طابع

مدير المدرسة

كاتب المدرسة
سعاد عقراب

ومن جهة الاحتفاظ بالجنسية العراقية : ٢٧١/٢٧٢ في ١٩/٩/١٩٦٤

(بسم الله الرحمن الرحيم

مديريـــة مدرســـة
اعداديـة شماش الاهليـــة

الرقـم: ش/ ٤٥ / ٦٩
التاريخ: ٥ / ٥ / ١٩٦٩

دائرة تجنيـد / ادارة الشرطة الدولي

بعد التحية.

نؤيد لكم بان الوثيقـة المرقمـة ش/ ١٣٦ والمؤرخـة ١٦/ ٤ / ١٩٦٩ المرفقـة ايا والتي تعود الى (ايبي يوسف ايليا عبد العزيز) صادرة من ادارة هذه المدرسة ، يرجى الحلم .

هذا وتفضلوا بقبول فائق الاحترام .

المدير

الموضوع	الصف الاول		الصف الثاني		الصف الثالث	
	الدرجة		الدرجة		الدرجة	
	كتابة	رقما	كتابة	رقما	كتابة	رقما

رقم ١١٥٠٠٠

وزارة التربية
العراقية
« وثيقة الدراسة الثانوية »



مديرية مدرسة
اعدادية شماش الاهلية

العدد / ش / ١٣٦
التاريخ ١٦ / ٤ / ١٩٦٩
الرقم الامتحاني ٣٨٢٦

ان
دخل الامتحان
المدرجة في ادناه /

الموضوع

المجموع

١ ـ قبل بموجب
٢ ـ الوثائق التي زو

الجهة المعنونة اليها

٣ ـ الصفوف التي
٤ ـ الدروس التي أكمل فيها .
٥ ـ سلوكه وانتظام دوامه . جيد
٦ ـ تاريخ تركه المدرسة . ١١ تموز ١٩٦٧
٧ ـ هل زود بوثيقة نقل . متخرج

طابع

كاتب المدرسة

مدير المدرسة

مدرسة شماش الاعدادية الاهلية
بغداد
علوية الجديدة
تلفون ٩١٦٩٣

(بسم الله الرحمن الرحيم)

الرقم ش/٤٢/٦٩
التاريخ ١٩٦٩/٤/١٦

مديرية التربية للواء بغداد / الرصافة

بعد التحية :
نرفق طيا الوثائق المدرسية العائدة الى الطلبة المدرجة اسماؤهم ادناه لغرض التصديق.

هذا وتفضلوا بقبول فائق الاحترام.

سمحة نسيم
المديرة

الاسم	الرقم	التاريخ
ماير سليم مئير ربيع	ش/١٣٥	١٩٦٩/٤/١٦
ايلي يوسف ايليا عبد العزيز	ش/١٣٦	١٩٦٩/٤/١٦
صباح شوقي يعقوب دلال	ش/١٣٧	١٩٦٩/٤/١٦
فريد موشي ابراهيم الحكيم	ش/١٣٨	١٩٦٩/٤/١٦

رقم جوب عدم الاسقاط : ٢٧١ / ٢٧٢ في ١٩ / ٩ / ١٩٦٤

رقم ١١٥٢٠٠٠

مديرية مدرسة
اعدادية شماش الاهلية

وزارة التربية
العراقية
« وثيقة الدراسة الثانوية »



العدد / ٢٦٣٠
التاريخ ١٦ / ٩ / ١٩٦٩
الرقم الامتحاني ٢٨٢٦

الى / [illegible]

ان [illegible] الملصقة صورته اعلاه احد طلبة الصف الخامس الفرع [illegible] من مدرستنا دخل الامتحان [illegible] لسنة ١٩٦٦/ ١٩٦٧ وكانت نتيجته [illegible] في [illegible] وحاز على الدرجات المدرجة في ادناه / ظهرها وبهذا اعتبر متهيأ لمتطلبات الدراسة [illegible] وبناء على طلبه زودنا بهذه الوثيقة .

الموضوع	المحاولة الاولى		المحاولة الثانية		المحاولة الثالثة		المحاولة الرابعة	
	سنة		سنة		سنة		سنة	
	الدرجة		الدرجة		الدرجة		الدرجة	
	رقماً	كتابة	رقماً	كتابة	رقماً	كتابة	رقماً	كتابة
/	/		/		/		/	
المجموع								

١ ـ قبل بموجب شهادة النقل المرقمة ١٢٥٣) والمؤرخة ٢٠ / ٩ / ١٩٦٥ الصادرة من مدرسة [illegible] في لواء

٢ ـ الوثائق التي زود بها سابقاً .

الجهة المعنونة اليها الوثيقة	رقمها	تاريخها	نوع الوثيقة
[illegible]	١٥٠٦	١٩٦٧/٤/٩	
[illegible]	١٥٢٤	١٩٦٧/٧/٢٠	
[illegible]	١٦٠٦	١٩٦٧/٩/٢٦	[illegible]
	٤	١٩٦٨/٤/٢٥	

٣ ـ الصفوف التي رسب فيها وعدد سنوات الرسوب ـ
٤ ـ الدروس التي اكمل فيها ـ
٥ ـ سلوكه وانتظام دوامه صالح
٦ ـ تاريخ تركه المدرسة ٣٠ حزيران ١٩٦٧
٧ ـ هل زود بوثيقة نقل ؟ [illegible]

طابع

كاتب المدرسة

مدير المدرسة

رقم حريه عدم الاستنكاف ٢٧١ / ٢٧٤ في ١٩ / ٩ / ١٩٦٤

وزارة التربية

(بسم الله الرحمن الرحيم)

مديرية مدرسة
اعدادية شماش الاهلية

الرقم: ش/ ٦٤ / ١٩٦٨
التاريخ: ٤ / ٦ / ١٩٦٨

دائرة تجنيد / الكرادة الشرقية الاولى

بعد التحية.

نؤيد لكم بان الوثيقة المرقمة ش/ ٤ والمؤرخة ٤/٢٥ / ١٩٦٨
المرفقة لنا والتي تعود الى (ايليا يوسف ايليا عبد العزيز) صادرة من ادارة
هذه المدرسة ، يرجى العلم .
هذا وتفضلوا بقبول فائق الاحترام .

المدير

الموضوع	الصف الاول			الصف الثاني			الصف الثالث		
	الدرجة			الدرجة			الدرجة		
	كتابة	رقما		كتابة	رقما		كتابة	رقما	



وزارة التربية
العراقية
« وثيقة الدراسة الثانوية »

رقم ٤ .....

مديرية مدرسة
اعدادية شماش الاهلية

العدد / ش/٤
التاريخ ٢٥/٤/١٩٦٨
الرقم الامتحاني .....

(بسم الله الرحمن الرحيم)

الجمهورية العراقية

دائرة
تجنيد الكرادة الشرقية الاولى
٤٧٩٦
اعلام

٢٧/٥/١٩٦٨

الى/ مديرية مدرسة اعدادية شماش الاهلية

نرجو تأييدنا الوثيقة المدرسية المرقمة ش/٤ المؤرخة في ٢٥/٤/١٩٦٨ الصادرة من مدرستكم بأنها تعود للطالب ايلي بوستا بن ايليا عبد العزيز تولد ١٩٤٩ وأرسالها بالبريد الرسمي استنادا الى كتاب مديرية الشؤون الفنية العامة المرقم ١١١٩٤ والمؤرخ في ١٢/١١/١٩٦٢ الذي كان جوابا لكتاب مديرية التجنيد العامة المرقم ٦١٠١٦ والمؤرخ في ١٥/١١/١٩٦٢ واعلامنا رجاء.

النقيب
نشأت نوري علي
ضابط تجنيد الكرادة الشرقية الاولى

(ر/ك/حميد)

٣ ـ الصفوف التى رسب فيها وعدد سنوات الرسوب —
٤ ـ الدروس التى أكمل فيها . —
٥ ـ سلوكه وانتظام دوامه . جيدان
٦ ـ تاريخ تركه المدرسة . ١١ تموز ١٩٦٧
٧ ـ هل زود بوثيقة نقل . كلا

طابع

مديرة المدرسة

كاتب المدرسة

رقم هوية عدم الاسقاط ٢٧١/٢٧٢ في ١٩/٩/١٩٦٤





وزارة التربية
العراقية
« وثيقة الدراسة الثانوية »

رقم ٤ .....

مديرية مدرسة
اعدادية شماش الاهلية

العدد / ش/ ٤
التاريخ ٢٥/ ٤ /
الرقم الامتحاني ٦
ان ايلي يوسف
دخل الامتحان
المدرجة في ادناه / ظ

الموضوع
المجموع

١ ـ قبل بموجب ش
٢ ـ الوثائق التي زود
الجهة المعنونة اليها

ضابط تجنيد الكر
جامعة الك
ضابط تجنيد الكر

مدرسة شماش الاعدادية
بغداد
علوية الجديدة
تلفون ٩١٦٩٣

الاهلية (بسم الله الرحمن الرحيم)

الرقم ٦٨/٣١٢
التاريخ ١٩٦٨/٤/٢٥

مديرية التربية للواء بغداد / الرصافة

بعد التحية :

نرفق طيا الوثائق المدرسية العائدة الى الطلبة المدرجة اسماؤهم ادناه لغرض التصديق .

هذا وتفضلوا بقبول فائق الاحترام .

سمحة نسيم
المديرة

الاسم	الرقم	التاريخ
(صفاء روبين) ناجي نونو شاؤل	١	١٩٦٨/٤/٢٥
يوسف (الياهو حييم) يوسف شوحيط	٢	"
ابراهيم اسحق ابراهيم الملا	٣	"
ايلي يوسف ايليا عبد العزيز	٤	"
عزرا نعيم عزرا شهرباني	٥	"
جوزيف ناجي يوسف بشة	٦	"
رياض صالح موشي صالح	٧	"

٣ ـ الصفوف التى رسب فيها وعدد سنوات الرسوب —
٤ ـ الدروس التى أكمل فيها . —
٥ ـ سلوكه وانتظام دوامه . جيدان
٦ ـ تاريخ تركه المدرسة . ١١ تموز ١٩٦٧
٧ ـ هل زود بوثيقة نقل . كلا

طابع

سمحة نسيم
مديرة المدرسة

كاتب المدرسة

رقم هوية عدم الاسقاط ٢٧١/٢٧٢ في ١٩/٩/١٩٦٤

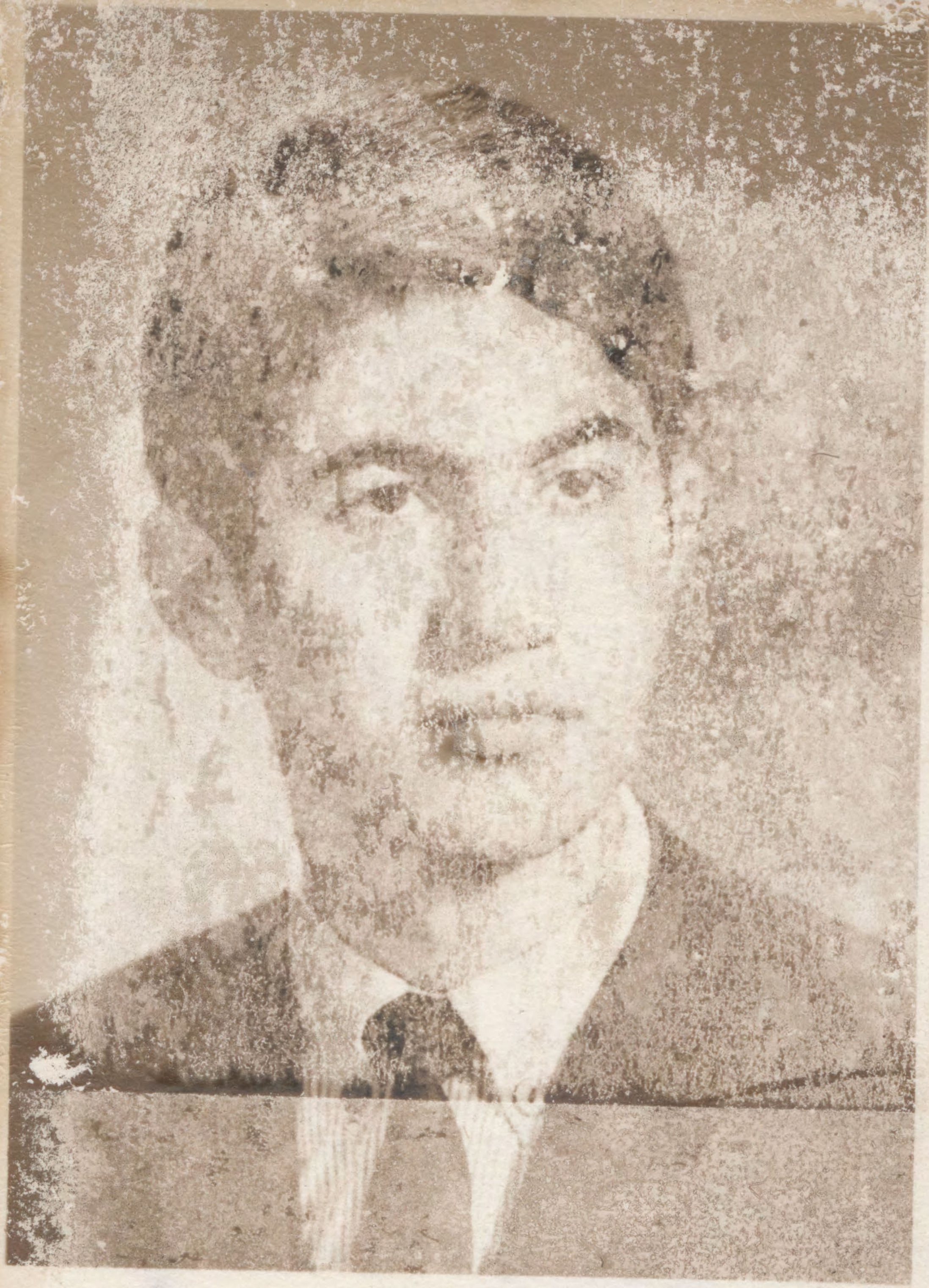



رقم ٤٠٠٠٠

وزارة التربية
العراقية

« وثيقة الدراسة الثانوية »

مديرية مدرسة
اعدادية شماش الاهلية

العدد / ٤/ش/
التاريخ ٢٥/ ٤/ ١٩٦٨
الرقم الامتحاني ٣٨٩٦

الى / ضابط تجنيد الالوية الثانية

ان ابن يوسف ايليا حنه الغزي الملصقة صورته اعلاه احد طلبة الصف الخامس الفرع العلمي من مدرستنا دخل الامتحان العام لسنة ١٩٦٦/ ١٩٦٧ وكانت نتيجته ناجحا في الدور الاول وحاز على الدرجات المدرجة في ادناه / ظهرها وبهذا اعتبر متهيأ لمتطلبات الدراسة الثانوية وبناء على طلبه زودنا بهذه الوثيقة .

الموضوع	المحاولة الاولى		المحاولة الثانية		المحاولة الثالثة		المحاولة الرابعة	
	سنة		سنة		سنة		سنة	
	الدرجة		الدرجة		الدرجة		الدرجة	
	رقماً	كتابة	رقماً	كتابة	رقماً	كتابة	رقماً	كتابة
المجموع								

١ ـ قيد بموجب شهادة النقل المرقمة ٥٢ ١٢) والمؤرخة ٢٧/ ٩ /١٩٦٧ الصادرة من مدرسة حوش وردي عجينه في لواء ديالى

٢ ـ الوثائق التي زود بها سابقاً .

الجهة المعنونة اليها الوثيقة	رقمها	تاريخها	نوع الوثيقة
ضابط تجنيد الالوية الثانية	١٥٠٦	١٩٦٧/٤/٩	العدادية
جامعة الحكمة	١٥٤٠	١٩٦٧/٧/٢٠	
ضابط تجنيد الالوية الثانية	١٦٠٦	١٩٦٧/٩/٢٦	

٣ ـ الصفوف التي رسب فيها وعدد سنوات الرسوب ـــ

٤ ـ الدروس التي اكمل فيها . ـــ

٥ ـ سلوكه وانتظام دوامه . جيد

٦ ـ تاريخ تركه المدرسة . ١١ تموز ١٩٦٧

٧ ـ هل زود بوثيقة نقل . كلا

طابع

مديرة المدرسة

كاتب المدرسة

رقم صدور عدم السقاط ٢٧١/ ٢٧٤ / ١٩٦٤/٩/١٩





CENTRE No.	80610
CANDIDATE No.	00003
LEVEL	ORDINARY
SUBJECT	7

DP. 2667

CENTRE No.	80610
CANDIDATE No.	00003
SUBJECT NAME	GRADE

الموضوع	الصف الأول			الصف الثاني			الصف الثالث		
	الدرجة			الدرجة			الدرجة		
	رقما	كتابة		رقما	كتابة		رقما	كتابة	

№44753
NERSO
BAGHDAD

CENTRE No. 80610
CANDIDATE No. 00003
SUBJECT NAME
GRADE

ER FIRST ELY M.I. Y
TEST DATE ACH 1 ACH 2 ACH 3 GRADE
0367 CH450PH413M1462 12
COLLEGE ENTRANCE EXAMINATION BOARD

CENTRE No. 80610
CANDIDATE No. 00003
LEVEL ORDINARY
SUBJECT 7
DP. 2667

Photograph cannot be separated for imaging صورة لا يمكن فصلها من أجل تصويرها

الموضوع	الصف الاول		الصف الثاني		الصف الثالث		الموضوع	الصف		الصف	
	الدرجة		الدرجة		الدرجة			الدرجة		الدرجة	
	رقما	كتابة	رقما	كتابة	رقما	كتابة		رقما	كتابة	رقما	كتابة

UNIVERSITY OF LONDON

GENERAL CERTIFICATE OF EDUCATION OVERSEAS — INDIVIDUAL RESULTS NOTICE

CENTRE No.	80610	BAGHDAD.IRAQ		CENTRE No.	80610
CANDIDATE No.	00003	ELY YOUSIF ABDULEZER	JUNE 1967 11.09.67.	CANDIDATE No.	00003

LEVEL	SUBJECT	SUBJECT NAME	GRADE	LEVEL	SUBJECT	SUBJECT NAME	GRADE	LEVEL	SUBJECT	SUBJECT NAME	GRADE
ORDINARY	7	CHEMISTRY	X	ORDINARY	42	A/F MATHS	X				

DP. 2667

ZER ELY Y
6 0367 CH450PH413M1462 12
FIRST M.I.
TEST DATE ACH 1 ACH 2 ACH 3 GRADE
COLLEGE ENTRANCE EXAMINATION BOARD

LAST ABDULEZER FIRST ELY M.I. Y

SCHOLASTIC APTITUDE VERBAL	MATH	TEST DATE	ACH 1	ACH 2	ACH 3	GRADE
242	446	0367	CH450	PH413	M1462	12

COLLEGE ENTRANCE EXAMINATION BOARD

UNIVERSITY OF LONDON GENERAL CERTIFICATE OF EDUCATION: OVERSEAS EXAMINATION

The statement on the other side of this form shows grades awarded to you at the Advanced and/or at the Ordinary level in each subject for which you entered. This information is sent before the issue of Certificates and the University reserves the right to correct it. The document is not a Certificate and must not be regarded as such. No further information will be issued by the University; the decisions of the Examiners, which have been reached after careful consideration, are final.

Ordinary Level

At this level grades A, B, C, D, E and O are grades of pass in descending order of merit reading from left to right, and grades F, G and H denote failure. An 'X' indicates absence from the examination in a subject. 'Z' indicates that a script has been received in answer to questions set on a subject, syllabus or option other than the one for which you entered, and no result is given.

There are no oral tests in the languages at this level.

To help unsuccessful candidates at this level to assess their future prospects grade F indicates a narrow margin of failure, G that the margin was wider and H that the candidate did not obtain more than about one third of the marks for the subject as a whole.

Advanced Level

At this level grades A, B, C, D and E are grades of pass in descending order of merit, reading from left to right, and grade F denotes failure. Grade O at this level indicates a compensatory Ordinary level pass. An 'X' indicates absence from the examination in a subject. 'Z' indicates that a script has been received in answer to questions set on a subject, syllabus or option other than the one for which you entered, and no result is given.

In Biology, Botany, Chemistry, Geology, Physics and Zoology two grades will appear. The first represents the grade obtained in the subject as a whole including the practical test and the second the grade obtained in the practical test only.

Candidates who entered at this level for both Pure Mathematics and Mathematics but who passed only in Papers I, II and III of Pure Mathematics and Mathematics (Pure and Applied) or in Papers I, II and IV at Ordinary level in Applied Mathematics may also be awarded passes in Applied Mathematics (Pure and Applied). A compensatory pass at Ordinary level in Pure Mathematics may also be given.

There are no oral tests in the languages at this level except for certain schools in West Africa. For candidates from these schools there are two grades in French, German, Italian, Russian and Spanish. The first represents the result obtained in the subject as a whole including the oral test. On the right of this appears the grade given in the oral examination only. The oral grades are A, B, C, D, E, O and F. Failure in the oral test does not necessarily indicate failure in the subject as a whole.

Special Provision Governing the Award of Certificates

Private candidates who sit at centres in certain countries and who, at the time of entry, do not hold a qualification which exempts them, are required to pass in three subjects including English Language or in three subjects with a satisfactory standard of attainment in English Language (grades F or G) in order to qualify for a Certificate. The words "Certificate will not be issued" will appear at the bottom of the form overleaf whenever such a candidate fails to qualify for the award of a Certificate.

الصف	الدرجة		الموضوع
	رقما	كتابة	

الصف الثالث	الدرجة		الصف الثاني	الدرجة		الصف الأول	الدرجة		الموضوع
	رقما	كتابة		رقما	كتابة		رقما	كتابة	

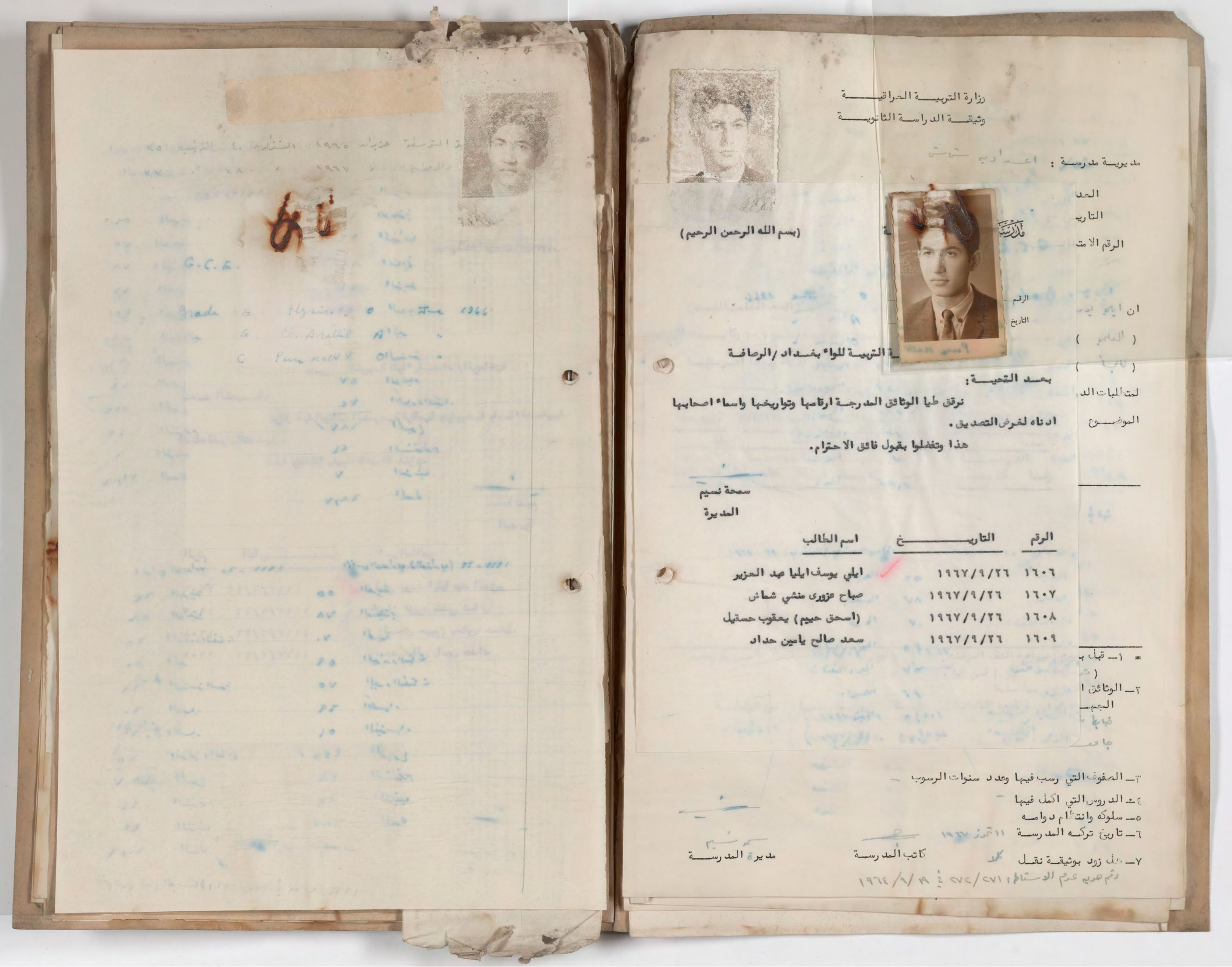

وزارة التربيـــة العراقيـــة
وثيقـــة الدراســة الثانويـــة

مديريـــة مدرســـة : اعـــدادية شـــش

(بسم الله الرحمن الرحيم)

الرقم
التاريخ

ـــة التربيـــة للواء بغـــداد / الرصافـــة

بعـــد التحيـــة :

نرفق طيا الوثائق المدرجـــة ارقامها وتواريخها واسماء اصحابها ادناه لغرض التصديق .

هذا وتفضلوا بقبول فائق الاحترام.

سمحة نسيم
المديرة

الرقم	التاريـــــــخ	اسم الطالب
١٦٠٦	١٩٦٧/٩/٢٦	ايلي يوسف ايليا عبد العزيز
١٦٠٧	١٩٦٧/٩/٢٦	صباح عزورى منشي شماش
١٦٠٨	١٩٦٧/٩/٢٦	(اسحق حييم) يعقوب حسقيل
١٦٠٩	١٩٦٧/٩/٢٦	سعد صالح يامين حداد

١ـ قبل ب
٢ـ الوثائق ا
الجهـ
ضابط
جامـ

٣ـ الصفوف التي رسب فيها وعدد سنوات الرسوب
٤ـ الدروس التي اكمل فيها
٥ـ سلوكه وانتظام دوامه
٦ـ تاريخ تركه المدرسة ١١ تموز ١٩٦٧
٧ـ هل زود بوثيقة نقل كلا

كاتب المدرسة — مديرة المدرسة

رقم هوية عدم الاستلام : ٢٧١/٢٧٢ في ١٩/٩/١٩٦٤

Photograph cannot be separated for imaging صورة لا يمكن فصلها من أجل تصويرها

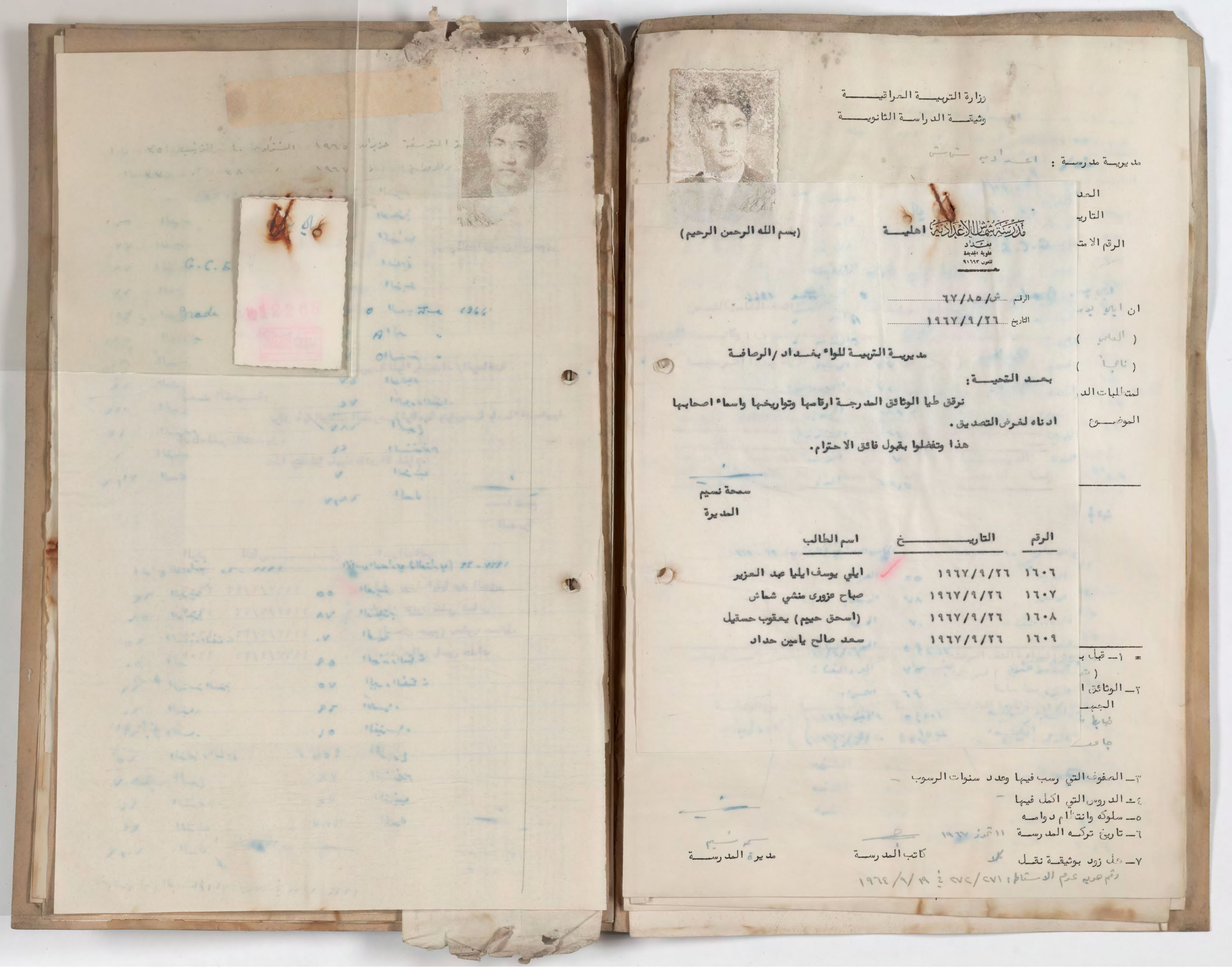

وزارة التربيـــة العراقيـــة
وثيقـــة الدراســة الثانويـــة

مديريـــة مدرســة : اعـــداديه شماش

العد
التاري
الرقم الامت

ان ايلي يو
(العلمي)
(ناجحاً)
لمتطلبات الد
الموضـــوع

مدرسة شماش الاعدادية اهليـــة
بغداد
علوية الجديدة
تلفون ٩١٦٩٣

(بسم الله الرحمن الرحيم)

الرقم ش/٨٥/٦٧
التاريخ ١٩٦٧/٩/٢٦

مديريـــة التربيـــة للواء بغـــداد / الرصافـــة

بعـــد التحيـــة :

نرفق طيا الوثائق المدرجـــة ارقامها وتواريخها واسماء اصحابها ادناه لغرض التصديق .

هذا وتفضلوا بقبول فائق الاحترام.

سمحة نسيم
المديرة

الرقم	التاريـــــــخ	اسم الطالب
١٦٠٦	١٩٦٧/٩/٢٦	ايلي يوسف ايليا عبد العزيز
١٦٠٧	١٩٦٧/٩/٢٦	صباح عزورى منشي شماش
١٦٠٨	١٩٦٧/٩/٢٦	(اسحق حييم) يعقوب حسقيل
١٦٠٩	١٩٦٧/٩/٢٦	سعد صالح يامين حداد

١ـ قبل ب
(ت
٢ـ الوثائق ا
الجهـ
ضابط
جامعـ

٣ـ الصفوف التي رسب فيها وعدد سنوات الرسوب
٤ـ الدروس التي اكمل فيها
٥ـ سلوكه وانتظام دوامه
٦ـ تاريخ تركه المدرسة ١١ تموز ١٩٦٧
٧ـ هل زود بوثيقة نقل كلا

كاتب المدرسة
سمحة نسيم
مديرة المدرسة

رقم هوية عدم الاستلام : ٢٧١/٢٧٢ في ١٩/٩/١٩٦٤

Photograph cannot be separated for imaging صورة لا يمكن فصلها من أجل تصويرها



وزارة التربيـــة العراقيـــة

وثيقـــة الدراســة الثانويـــة

مديريـة مدرسـة : اعداديه شاش

العدد : ش/ ١٦٠٦

التاريـخ : ٢٦/ ٩ / ١٩٦٧

الرقم الامتحانـي ـ ٣٨٢٦

الى / ضابط تجنيد الكرادة الشرقيه

ان ايلي يوسف ايليا عبد العزيز الملصقة صورته اعلاه احد طلبة الصف الخامس الفرع (العلمي) من مدرستنا دخل الامتحان العام لسنة ١٩٦٦/ ١٩٦٧ وكانت نتيجته (ناجحاً) في (المحاولة الاولى) وحاز على الدرجات المدرجة في ادناه وبهذا اعتبر متهيأ لمتطلبات الدراسة (الاعداديه) وبناء على طلبه زود بهذه الوثيقة .

الموضوع	المحاولة الاولى		المحاولة الثانية		المحاولة الثالثة		الرابعة	
	سنة		سنة		سنة		سنة	
	الدرجة		الدرجة		الدرجة		الدرجة	
	رقما	كتابة	رقما	كتابة	رقما	كتابة	رقما	كتابة

١ـ قبل بموجب شهادة النقل المرقمة ١٢٥٣ والمؤرخة ٢٣/٩/٦٧ الصادرة من مدرسة (متوسطة زنك عيني) في لواء بغداد

٢ـ الوثائق التي زود بها سابقا

الجهة المعنونة اليها الوثيقة	رقمها	تاريخها	نوع الوثيقة
ضابط تجنيد الكرادة الشرقيه	١٥٠٦	١٩٦٧/٤/٩	اعداديه
جامعة الحكمة	١٥٢٤	١٩٦٧/٧/٢٠	

٣ـ الصفوف التي رسب فيها وعدد سنوات الرسوب ـ

٤ـ الدروس التي اكمل فيها ـ

٥ـ سلوكه وانتظام دوامه

٦ـ تاريخ تركه المدرسة ١١ تموز ١٩٦٧

٧ـ هل زود بوثيقة نقل كلا

كاتب المدرسة

مديرة المدرسة

رقم هويه عدم الاسقاط : ٢٧١/٢٧٢ في ١٩/٩/١٩٦٤





وزارة المعارف العراقية

مديرية مدرسة اعدادية شماش

العدد — ش/ ١٥٢٤

التاريخ — ٢٠ / / ١٩٦٧

ان (ايلي يو...

من مدرستنا ...

في الدور (...

بهذه الوث...

١— قبل بمو...

الصاد...

٢— الوثائق...

الجهة المع...

ضابط ...

٣— الصفوف...

٤— الدرو...

٥— سلوك...

٦— تاريخ...

رقم هوية ...

كاتب المدرسة

مدرسة شماش الاعدادية
بغداد
علوية الجديدة
تلفون ٩١٦٩٣

اهلية

بسم الله الرحمن الرحيم

الرقم ش/ ٦٧/

التاريخ ٢٠/ ٧/ ١٩٦٧

مديرية التربية للواء بغداد / الرصافة

بعد التحية .

نرفق طيا الوثائق العائدة الى الطلبة المدرجة اسماؤهم ادناه للتصديق هذا وتفضلوا بقبول فائق الاحترام .

سمحة نسيم
المديرة

موريس (الياهو حييم) يوسف شوحيط
ايلي يوسف ايليا عبد العزيز
يوسف (الياهو حييم) يوسف شوحيط
موريس عبودي موشي حسقيل
جنان عبد الستار توفيق الدلال



وزارة المعارف العراقية

مديرية مدرسة اعدادية شمش

العدد – ش/ ١٥٩٤

التاريخ – ٢٠ / ٧ / ١٩٦٧

الرقم الامتحاني ٣٨٢٦

الى – جامعة الحكمة

ان (ايلي يوسف ايليا عبد العزيز) الملصقة تصويره اعلاه احد طلاب الصف (الخامس الاعدادي العلمي) من مدرستنا دخل الامتحان (العام) للسنة ١٩٦٦/ ١٩٦٧ وكانت نتيجته (ناجحاً) في الدور (الاول) وحاز على الدرجات المدرجة في ظهرها وبناء على طلبه زودناه بهذه الوثيقة .

١– قبل بموجب شهادة النقل المرقمة ٢٢٥٣ والمؤرخة ٢٣ / ٩ / ١٩٦٥ الصادرة من مدرسة متوسطة زنك عشي في بغداد

٢– الوثائق التي زود بها سابقا –

الجهة المعنونة اليها الوثيقة	رقمها	تاريخها	نوع الوثيقة
ضابط تجنيد الكرادة الشرقية	١٥٠٦	٩/٤/١٩٦٧	اعدادية

٣– الصفوف التي رسب فيها وعدد سنوات الرسوب وسبب الرسوب (المرض او غيره)

٤– الدروس التي اكمل فيها

٥– سلوكه وانتظام دوامه

٦– تاريخ تركه المدرسة ١١ تموز ١٩٦٧

رقم هوية عدم الاستاذ : ٢٧١ / ٢٧٢ في ١٩/٩/١٩٦٤

مديرة المدرسة

كاتب المدرسة

اعدادية شماش

١٩٦٧/٤/١٩

الموضوع/ عقوبة طلاب

بالنظر لما قام به كل من :-

١) الفريد سليم منشي شينا
٢) ابراهيم اسحق ابراهيم الملا
٣) عزوري نعيم داود عطار
٤) الياهو شوع سلمان دلال
٥) عبدالله ناجي عبدالله مصفي
٦) ايلي يوسف ايليا عبد العزيز
٧) صباح داود ساسون زبيدة
٨) فريد موشي ابراهيم الحكيم.

وهم من الصف الخامس الاعدادى العلمي في درس اللغة الانكليزية في يوم الأربعاء المرافق ١٩٦٧/٤/١٩ فقد اجتمعت لجنة الانضباط في اليوم ذاته بناءً على طلب المدرّسة المختصة وقررت ما يلي :

١- فرض عقوبة الاخراج الموقت لمدة ثلاثة ايام اعتبارا من صباح يوم الخميس المرافق ٦٧/٤/٢٠ بحق الطالب الفريد سليم منشي شينا مع خصم عشرين درجة من معدل سلوكه وذلك لتقديمه الى المدرّسة ورقة تحتوى على امور تدل على الاستهتار بدلا من الانشاء الذى طلبت منه مع زملائه كتابته داخل الصف .

٢- فرض عقوبة التوبيخ المسجل بحق كل من الطالبين ابراهيم اسحق ابراهيم الملا وعزوري نعيم داود عطار مع خصم عشر درجات من معدل سلوك كل منهما وذلك لعصيانهما اوامر المدرّسة وذلك بعدم كتابتهما لموضوع الانشاء الذى كلفتهما به داخل الصف .

٣- فرض عقوبة التوبيخ المسجل بحق كل من الطالبين الياهو شوع سلمان دلال وعبدالله ناجي عبدالله مصفي مع خصم عشر درجات من معدل سلوك كل منهما وذلك لكتابة كل منهما على ورقته اسم مخالف لاسمه .

٤- كما قررت ايضا فرض عقوبة التنبيه بحق كل من ايلي يوسف ايليا عبد العزير وصباح داود زبيدة وفريد موشي ابراهيم الحكيم مع خصم خمس درجات من معدل سلوك كل منهم وذلك لعدم عمل الواجب كما يجب.

هذا مع العلم بان الطالب يعتبر راسبا في صفه اذا خصم من معدل سلوكه ٥١٪ فما فوق .

سمحة نسيم
المديرة

صورة منه الى :
١) ولي امر الطالب - للعلم.
٢) للحفظ في ملفة الطالب الشخصية.
٣) للحفظ في ملفة الاعلانات .

وزارة المعارف العراقية

مديرية مدرسة اعدادية ش

العدد — ش/١٥٠٦

التاريخ — ٢ / ٤ / ١٩٦٧

ا

ان (

من مدرستنا

في الدور (

بهذه الوث

١— قبل بمو

الصاد

٢— الوثائق

الجهة المص

٣— الصفوف

٤— الدروس

٥— سلوك

٦— تاريخ

رقم

كاتب المدرسة

مدرسة شمس الاعدادية
بغداد
علوية الجديدة
تلفون ٩١٦٦٣

اهلية

الرقم ٦٧/٢٣/ش

التاريخ ١٩٦٧/٤/٢

مديرية التربية للواء

بعد التحية .

ترفق طيا الوثائق العائدة الى الطال

عدا وتفضلوا بقبول فائق ا

رقم الشهادة	تاريخها	الاسم
١٥٠٣	١٩٦٧/٤/١	صباح
١٥٠٤	"	(صباح
١٥٠٥	"	صباح
١٥٠٦	"	ايلي يو
١٥٠٧	"	صباح
١٥٠٨	"	موريس
١٥٠٩	"	منير اسع

UNIVERSITY OF LONDON

GENERAL CERTIFICATE OF EDUCATION OVERSEAS — INDIVIDUAL RESULTS NOTICE

JANUARY 1967 21.03.67.

CENTRE No.	80480	CANDIDATE No.	0002
CANDIDATE No.	0002		

ELY YOUSIF ABDULEZER

BAGHDAD. IRAQ.

LEVEL	SUBJECT	SUBJECT NAME	GRADE
ORDINARY	7	CHEMISTRY	F

LEVEL	SUBJECT	SUBJECT NAME	GRADE
ORDINARY	14	ENG.LANG.	H

وزارة المعارف العراقية

مديرية مدرسة اعدادية ش ش

العدد ـ ش/١٥٠٦

التاريخ ـ ٩ / ٤ / ١٩٦٧



مدرسة شماش الاعدادية
بغداد
علوية الجديدة
تلفون ٩١٦٩٣

اهلية

بسم الله الرحمن الرحيم

الرقم ش/ ٢٣/ ٦٧

التاريخ ٩/٤/١٩٦٧

مديرية التربية للواء بغداد / الرصافة

بعد التحية .

نرفق طيا الوثائق العائدة الى الطلبة المدرجة اسماؤهم ادناه للتصديق .

هذا وتفضلوا بقبول فائق الاحترام .

سمحة نسيم

المديرة

رقم الشهادة	تاريخها	الاسم
١٥٠٣	١٩٦٧/٤/٩	صباح نعيم داود شميل
١٥٠٤	"	(صفاء روبين) ناجي نونو شاؤل
١٥٠٥	"	صباح داود ساسون زبيدة
١٥٠٦	"	ايلي يوسف عبد العزيز
١٥٠٧	"	صباح عزوري منشي شماش
١٥٠٨	"	موريس (يوسف حييم) يوسف شوحيط
١٥٠٩	"	منير امين جدوع حلمي

ان (ايلي ي

من مدرستنا

في الدور (

بهذه الوث

١ـ قبل بمو

الصاد

٢ـ الوثائق

الجهة المع

٣ـ الصفوف

٤ـ الدروس

٥ـ سلوك

٦ـ تاريخ

رقم صو

كاتب المدرسة

UNIVERSITY OF LONDON GENERAL CERTIFICATE OF EDUCATION EXAMINATION OVERSEAS

The statement on the other side of this form shows grades awarded to you at the Advanced and/or at the Ordinary level in each subject for which you entered. This information is sent before the issue of Certificates and the University reserves the right to correct it. The document is not a Certificate and must not be regarded as such. No further information will be issued by the University; the decisions of the Examiners, which have been reached after careful consideration, are final.

Ordinary Level

At this level grades A, B, C, D, E and O are grades of pass in descending order of merit reading from left to right, and grades F, G and H denote failure. An 'X' indicates absence from the examination in a subject. 'Z' indicates that a script has been received in answer to questions set on a subject, syllabus or option other than the one for which you entered, and no result is given.

There are no oral tests in the languages at this level.

To help unsuccessful candidates at this level to assess their future prospects grade F indicates a narrow margin of failure, G that the margin was wider and H that the candidate did not obtain more than about one third of the marks for the subject as a whole.

Advanced Level

At this level grades A, B, C, D and E are grades of pass in descending order of merit, reading from left to right, and grade F denotes failure. Grade O at this level indicates a compensatory Ordinary level pass. An 'X' indicates absence from the examination in a subject. 'Z' indicates that a script has been received in answer to questions set on a subject, syllabus or option other than the one for which you entered, and no result is given.

In Biology, Botany, Chemistry, Geology, Physics and Zoology two grades will appear. The first represents the grade obtained in the subject as a whole including the practical test. On the right of this appears the grade given in the practical test only.

Candidates who entered at this level for both Pure Mathematics and Applied Mathematics but who passed only in Papers I, II and III are awarded passes in Pure Mathematics and Mathematics (Pure and Applied). A compensatory pass at Ordinary level in Applied Mathematics may also be given. Candidates who passed only in Papers I, III and IV are awarded passes in Applied Mathematics and Mathematics (Pure and Applied). A compensatory pass at Ordinary level in Pure Mathematics may also be given.

There are no oral tests in the languages at this level except for certain schools in West Africa. For candidates from these schools there are two grades in French, German, Italian, Russian and Spanish. The first represents the result obtained in the subject as a whole including the oral test. On the right of this appears the grade given in the oral examination only. The oral grades are A, B, C, D, E, O and F. Failure in the oral test does not necessarily indicate failure in the subject as a whole.

Special Provision Governing the Award of Certificates

Private candidates who sit at centres in certain countries and who, at the time of entry, do not hold a qualification which exempts them, are required to pass in three subjects including English Language or in three subjects with a satisfactory standard of attainment in English Language (grades F or G) in order to qualify for a Certificate. The words "Certificate will not be issued" will appear at the bottom of the form overleaf whenever such a candidate fails to qualify for the award of a Certificate.

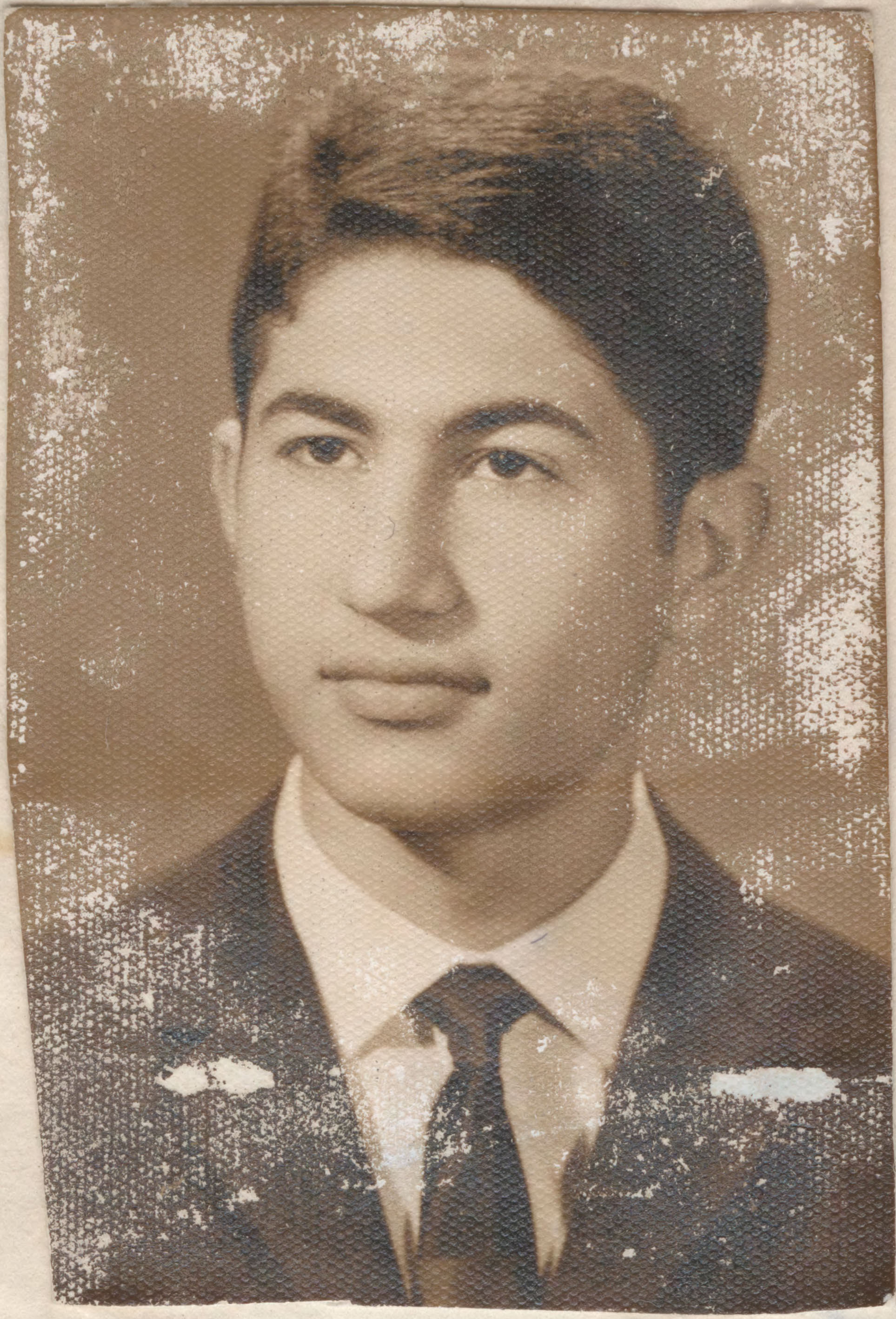

وزارة المعارف العراقية

مديرية مدرسة الاعدادية الشرقية

العدد :- ش/١٥٠٦

التاريخ :- ٩ / ٤ / ١٩٦٧



الرقم الامتحاني _____

الى :- ضابط الشرطة المحترم

ان (ايليا يوسف ايليا عبد المسيح) الملصقة تصويره اعلاه احد طلاب الصف (الخامس الاعدادي العلمي)

من مدرستنا دخل الامتحان (-) للسنة ١٩٦٦/١٩٦٧ وكانت نتيجته (-)

في الدور (-) وحاز على الدرجات المدرجة في ظهرها وبناءً على طلبه زودناه بهذه الوثيقة .

١- قيد بموجب شهادة النقل المرقمة ١٢٥٣ والمؤرخة ٢٣/ ٩ / ١٩٦٥

الصادرة من مدرسة متوسطة الرشيد عسكري في بغداد

٢- الوثائق التي زود بها سابقاً -

الجهة المعنونة اليها الوثيقة	رقمها	تاريخها	نوع الوثيقة

٣- الصفوف التي رسب فيها وعدد سنوات الرسوب وسبب الرسوب (المرض او غيره)

٤- الدروس التي اكمل فيها

٥- سلوكه وانتظام دوامه

٦- تاريخ تركه المدرسة لا يزال مرتبطاً بهذه المدرسة
رقم صدور عدم الاستعلام : ٧٤٤/٧٧١ في ١٩٦٧/٤/١٩

مديرة المدرسة

كاتب المدرسة

The statement on the other side of this the Advanced and/or at the Ordinary level This information is sent before the issue reserves the right to correct it. The documer regarded as such. No further information decisions of the Examiners, which have are final.

Ordinary

At this level grades A, B, C, D, E an order of merit reading from left to right, a An 'X' indicates absence from the examin a script has been received in answer to quest other than the one for which you entered, fo

There are no oral tests in the languag

To help unsuccessful candidates at thi grade F indicates a narrow margin of fail H that the candidate did not obtain more t the subject as a whole.

s at this level except for certain schools schools there are two grades in French, first represents the result obtained in the On the right of this appears the grade ral grades are A, B, C, D, E, O and F. indicate failure in the subject as a whole.

the Award of Certificates

in certain countries and who, at the which exempts them, are required to guage or in three subjects with a satis- Language (grades F or G) in order to tificate will not be issued" will appear er such a candidate fails to qualify for

وزارة المعارف العراقيـــــــة

مديريـــة مدرســـــــة : _____

العدد _

التاريـــخ _ / / ١٩٦٥

الرقم الامتحانـــي _____

الى _

ان ابلي يوسف ابليا عبد العزيز الملصقـة تصويره اعلاه هو احـد ط

من مدرستنا دخل الامتحان (العام) للسنة ١٩٦٤

في الدور (الاول) وحاز على الدرجات المدرجـة في ظ

بهذه الوثيقـــــــة .

١ـ قبل بموجب شهادة النقل المرقمـة ٦٨٦ والمؤرخـ

الصادرة من مدرسـة مناهيم رانيل فـــي

٢ـ الوثائق التي زود بهـا سابقا ـ

الجهة المعنونة اليهـا الوثيقـة رقمهـــا تاريخهـ

٣ـ الصفوف التي رسب فيها وعدد سنوات الرسوب وسبب الرسو

٤ـ الدروس التي اكمل فيهـــا .

٥ـ سلوكـــه وانتظام دوامـــه .

٦ـ تاريخ تركـه المدرســـــة . حزيران ١٩٦٥

رقم هوية قيد الاستاذ ٤٧٤/٤٧٤ في ١٩٦٤/٩/١٢

كاتب المدرسـة

الشهادات والاسناد
صادق على سند توقيع موظف الشؤون
٢٥٩٠٧ ٧٩٧٩
صحة

UNIVERSITY OF LONDON
GENERAL CERTIFICATE OF EDUCATION—INDIVIDUAL RESULTS NOTICE

CENTRE No.	80340	CANDIDATE No.	0002
	JUNE 1966	07.09.66.	

LEVEL	SUBJECT	SUBJECT NAME	GRADE
ORDINARY	40	P.MATHS	C
ORDINARY		ENG.LANG.	H
		CL.ARABIC	E

CENTRE No.	80340	BAGHDAD.IRAQ
CANDIDATE No.	0002	ELY YOUSIF ABDUL-AZER

LEVEL	SUBJECT	SUBJECT NAME	GRADE
ORDINARY	14	CHEMISTRY	H
ADVANCED	104	PHYSICS	E
ORDINARY	7		
ORDINARY	46		

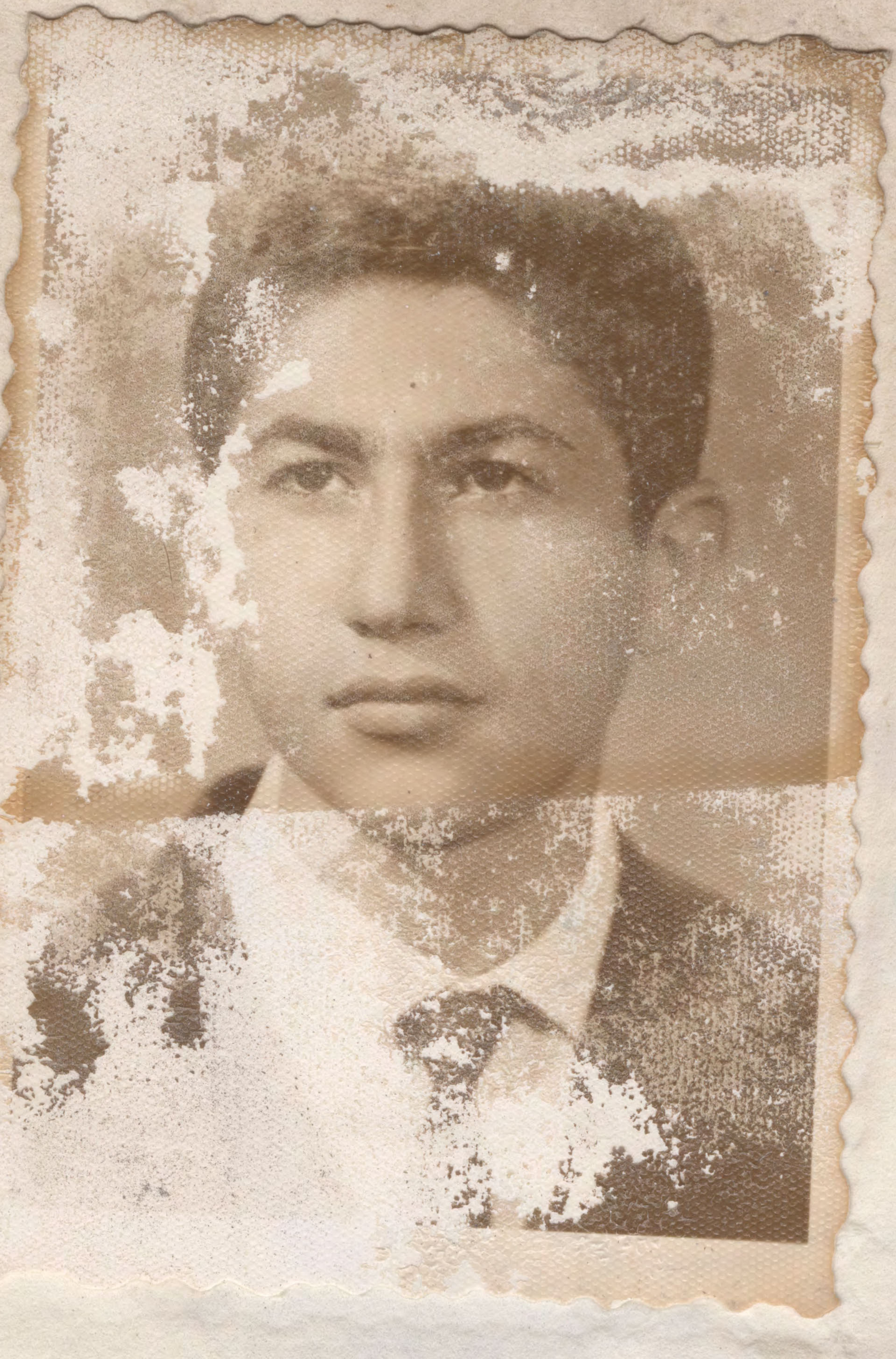



وزارة المعارف العراقيـــــــــة

مديريـــة مدرســـــة : متوسطة زنلاه عيني

العدد ـ ف/ ١٢٥٣

التاريـــخ ـ ٢٣ / ٦ / ١٩٦٥

الرقم الامتحانـــــي ٨٧٨٨

الى ـ ادارة مدرسة اعدادية شماش

ان ايلي يوسف ايليا عبد العزيز الملصقة تصويره اعلاه هو احد طلاب الصف (الثالث المتوسط)

من مدرستنا دخل الامتحان (العام) للسنة ١٩٦٤/ ١٩٦٥ وكانت نتيجته (ناجح)

في الدور (الاول) وحاز على الدرجات المدرجة في ظهرها وبناء على طلبه زودناه

بهذه الوثيقـــــــة .

١ـ قبل بموجب شهادة النقل المرقمة ٦٨٦ والمؤرخة ١٠ / ٨ / ١٩٦١

الصادرة من مدرسة مناحيم دانيل فـــي بغداد

٢ـ الوثائق التي زود بهـا سابقا ـ

الجهة المعنونة اليهـا الوثيقـة	رقمهـــا	تاريخهـــا	نوع الوثيقـــة

٣ـ الصفوف التي رسب فيها وعدد سنوات الرسوب وسبب الرسوب (المرض او غيره) الاول المتوسط ٦١ ـ ١٩٦٢

٤ـ الدروس التي اكمل فيهـــا .

٥ـ سلوكـــه وانتظام دوامـــه .

٦ـ تاريخ تركـه المدرســـة . حزيران ١٩٦٥

رقم هوية عدم الاسقاط ٢٧١/ ٢٧٢ في ١٩/٩/١٩٦٤

مديـر المدرسـة

كاتب المدرسـة

الشهادات والاحصاء

٢٩٧٦٤

UNIVERSITY OF LONDON GENERAL CERTIFICATE OF EDUCATION EXAMINATION

The statement on the other side of this form shows grades awarded to you [illegible] at the Advanced level or at the Ordinary level [illegible] subject for which you entered. No notices showing combined Ordinary and Advanced results will be issued. This information is sent before the issue of Certificates and the University reserves the right to correct it. The document is not a Certificate and must not be regarded as such. No further information will be issued by the University; the decisions of the Examiners, which have been reached after careful consideration, are final. The grades awarded are to be interpreted as follows :

Grades A, B, C, D, E and O at Ordinary level and A, B, C, D and E at Advanced level are grades of pass in descending order of merit. Grade O at Advanced level shows a compensatory Ordinary level pass. Grade F (Advanced level) and F, G, H (Ordinary level) denote failure. An 'X' indicates absence from the examination in a subject.

In French, German, Italian, Russian and Spanish two grades are given. The first represents the result obtained in the subject as a whole including the oral test. On the right of this appears the grade given in the oral examination only. At the Advanced level the oral grades are A, B, C, D, E, O and F, and at the Ordinary level are A, B, C and F. Failure (F) in the oral test does not necessarily indicate failure in the subject as a whole. There are no oral tests in these languages in the Overseas examination.

At the Advanced level in Biology, Botany, Chemistry, Geology, Physics and Zoology, two grades will appear. The first represents the grade obtained in the subject as a whole including the practical test. On the right of this appears the grade given in the practical test only.

In English Language with Spoken English the first grade is the English Language result. The second grade is the Spoken English result expressed as A, B or C (Pass) or F (Fail). To obtain a pass grade in Spoken English a candidate must have satisfied the examiner in both reading and conversation.

To help unsuccessful candidates at Ordinary level to assess their future prospects grade F indicates a narrow margin of failure, G that the margin was wider, and H that the candidate did not obtain more than about one third of the marks for the subject as a whole.

In the Special paper Grade 1 indicates Distinction, Grade 2 Merit and Grade U an unclassified result. No candidate may be awarded Distinction or Merit unless he has attained grades A, B, C, D or E at the Advanced level in the same subject. Special papers are available only in the Summer examination and only to candidates in the United Kingdom.

If these results oblige you to consider entering for the next examination you are urged to consult the appropriate authority or regulations without delay.



Menahem S. Daniel's School

233/42/Senak

EPHONE 6812

مدرسة مناحيم صالح دانيل

٢٣٣/٤٢ ه ٢ شارع مناحيم دانيل ـ سنك

رقم التلفون ٦٨١٢



Baghdad بغداد في ١٠/٨/١٩٦١

الرقم ٦٨٦

الى ادارة مدرسة [illegible] عيني الاهلية

ان الطالب ايلي يوسف الياعبد العزيز الملصقة صورته

اعلاه هو احد طلاب الصف السادس الابتدائي من هذه المدرسة قد

اشترك في الامتحانات العامة للواء بغداد للعدد الاول للدراسة الابتدائية

للسنة الدراسية ١٩٦٠/١٩٦١ وكان رقمه الامتحاني ٦٤٧٦ وحاز على

مجموع ٥٠٢ درجة من مجموع ٦٠٠ درجة واعتبر ناجحاً.

وندرج تبايان الدرجات التي حصل عليها في المواضيع

المذكورة:

٨٦ اللغة العربية

١٠٠ اللغة الانكليزية

٨٢ الاجتماعيات

٧٧ الرياضيات

٧٨ مبادئ العلوم

٧٩ التربية الوطنية

٥٠٢ درجة المجموع

هذا وقد كان حسن السيرة والسلوك والمواظبة على الدوام المدرسي وقد

زودناه بهذه الشهادة بناء على رغبة والده في نقله الى مدرسة [illegible]

عيني الاهلية.

رقم هوية عدم استعمال الجنسية العراقية

للوالدة ١٠٢٢ وتاريخها ١٠/٢/١٩٥٢

الاحصاء والشهادات

تصادق على صحة توقيع مدير المدرسة ومحتوياتها

العدد ٤٢٤٢ التاريخ ١٤

ملاحظ الشهادات مدير معارف لواء بغداد الرصافة

الجمهورية العراقية

٥٠ طابع مالي فلساً

١٠١
٦٧/١٢/٤

وزارة التربيـــة العراقيـــة
وثيقـــة الدراســة الثانويـــة



مديريـة مدرسـة : اعداديه شماش



العدد
التاريـخ
الرقم الامتحا

ان حقيل صيد
(العلمي) م
(ناجح) ف
لمتطلبات الدراس
الموضـوع

٧٤٥٨
١٩٦٧/١٠/٢٩

سكرتير
١٩٦٨/٢/١٨

١ـ قبل بموج
(متوسطه
٢ـ الوثائق التي
الجهـة ا
ضابط تجنيد
جامعه ا

٣ـ الصفوف التي رسب فيها وعدد سنوات الرسوب ـ
٤ـ الدروس التي اكمل فيها ـ
٥ـ سلوكه وانتظام دوامه جيدان
٦ـ تاريخ تركه المدرسة ١١ تموز ١٩٦٧
٧ـ هل زود بوثيقة نقل كلا

كاتب المدرسة
مديرة المدرسة

رقم هويه عدم الاسقاط : ٧٧٤/٧٧٧ في ١٩٦٤/٩/٣٠



وزارة التربية العراقية
وثيقة الدراسة الثانوية

مديرية مدرسة : اعدادية شماش

العدد
التاريخ
الرقم الامتحا

ان حقيل صيون
(العلمي) م
(ناجح) ف
لمتطلبات الدراس
الموضوع

حقيل صيون جقلاوي

٧٤٥٨
١٩٦٧/١٠/٢٩

سكة
١٩٦٨/٢/١٨

١٨٥٧

١ـ قبل بموج
(متوسطة
٢ـ الوثائق التي
الجهة ا
ضابط تجنيد
جامعة ا

٣ـ الصفوف التي رسب فيها وعدد سنوات الرسوب ـ
٤ـ الدروس التي اكمل فيها ـ
٥ـ سلوكه وانتظام دوامه جيدان
٦ـ تاريخ تركه المدرسة ١١ تموز ١٩٦٧
٧ـ هل زود بوثيقة نقل كلا

كاتب المدرسة
مديرة المدرسة

رقم هوية عدم الاسقاط : ٧٧٤/٧٧٧ في ٢٠/٩/١٩٦٤

Photograph cannot be separated for imaging صورة لا يمكن فصلها من أجل تصويرها

١٠١
٦٧/١٢/٤

وزارة التربيـــة العراقيـــة
وثيقـــة الدراســة الثانويـــة



مديريـة مدرسـة : اعداديه شماش

العدد ١٦٢٣/٠

التاريـخ

الرقم الامتحا

ان حسقيل صيون

(العلمي) م

(ناجح) ف

لمتطلبات الدرا

الموضـوع

مدرسة شماش الاعدادية
بغداد
علوية الجديدة
تلفون ٩١٦٩٣

اهليـة

بسم الله الرحمن الرحيم

الرقم ش/ ١٠١/ ٦٧

التاريخ ١٩٦٧/١٢/٤

مديرية التربيـة للواء بغداد / الرصافـة

بعد التحيـة

نرفق طيا الوثيقـة المرقمـة ش/ ١٦٢٣ والمؤرخـة ١٩٦٧/١٢/٤ العائدة الى حسقيل صيون حسقيل جفلاوى للتصديق .

هـذا وتفضلوا بقبول فائق الاحترام .

سمحة نسيم
المديرة

١ـ قبل بمو
(متوسط
٢ـ الوثائق التي
الجهـة ا
ضابط تجنيـ
جامعـة ا

٣ـ الصفوف التي رسب فيها وعدد سنوات الرسوب ـ

٤ـ الدروس التي اكمل فيها ـ

٥ـ سلوكه وانتظام دوامه جيدان

٦ـ تاريخ تركـه المدرسـة ١١ تموز ١٩٦٧

٧ـ هل زود بوثيقـة نقـل كلا

رقم هويه عدم الاسقاط : ٧٧٤/٧٧٧ في ١٩٦٤/٩/٣٠

سمحة نسيم
مديرة المدرسـة

سباه عقيب
كاتب المدرسـة

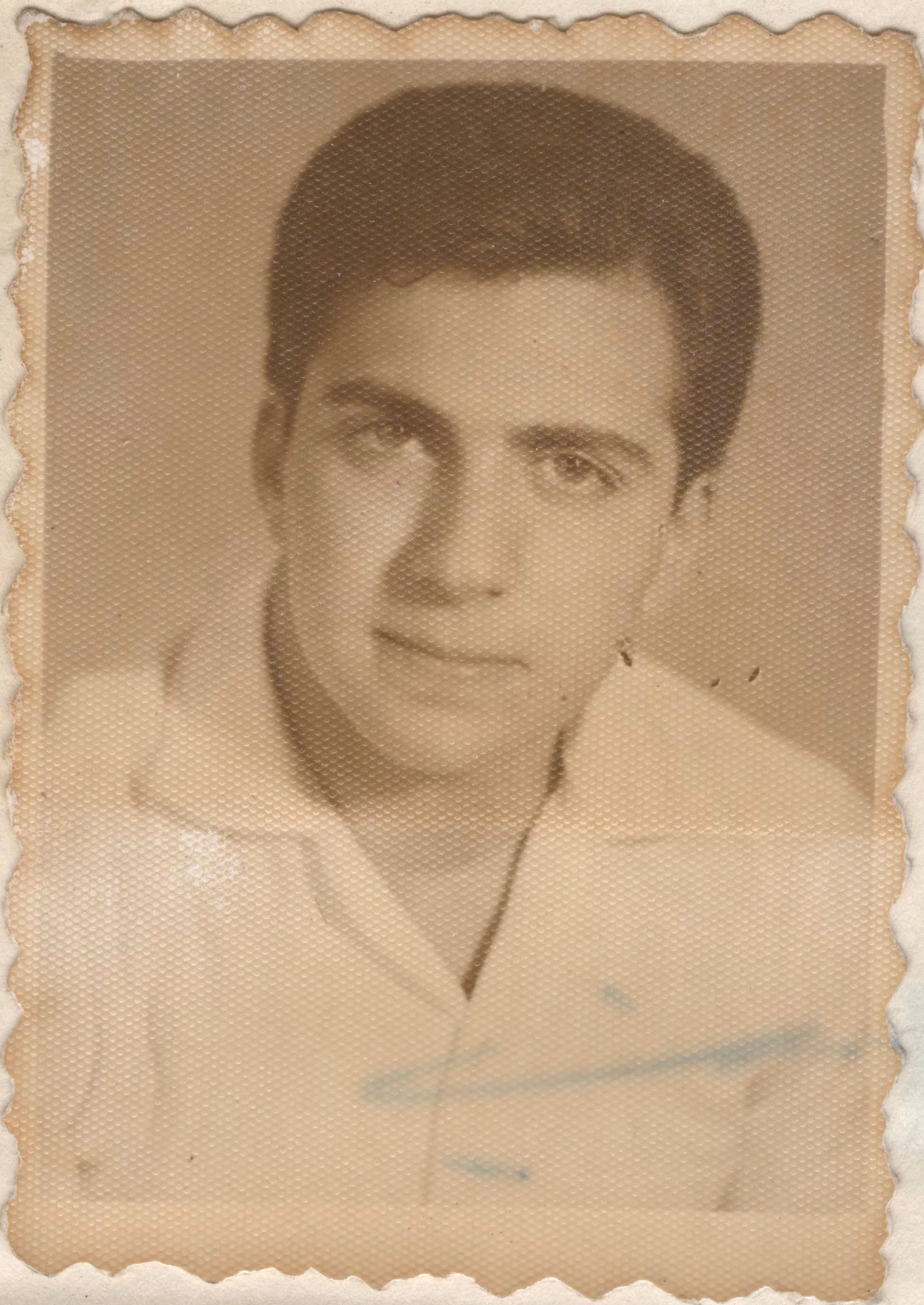

١٠١
٤/١٢/٦٧



وزارة التربيـــة العراقيـــة
وثيقـــة الدراســة الثانويـــة

مديريـة مدرسـة : اعداديه شماش

العدد : ش/ ١٦٢٢

التاريـخ : ٤ / ١٢ / ٦٧

الرقم الامتحانـي — ٣٨٢٧

الـى / ضابط تجنيد الكرادة الشرقيه

ان حسقيل صبور حسقيل جنلادي الملصقة صورتـه اعلاه احـد طلبـة خرجي الصف الخامس الفـرع (العلمي) من مدرستنا دخل الامتحان العام لسنة ١٩٦٦/ ١٩٦٧ وكانـت نتيجته (ناجح) فـي (المحاولة الاولى) وحاز على الدرجات المدرجـة في ادناه وبهذا اعتبر متهيـأ لمتطلبات الدراسـة (الثانويـة) وبناء على طلبـه زود بهـذه الوثيقـة .

الموضـوع	المحاولـة الاولى		المحاولـة الثانية		المحاولة الثالثة		الرابعـة	
	سنة		سنة		سنة		سنة	
	الدرجـة		الدرجـة		الدرجـة		الدرجـة	
	رقما	كتابـة	رقما	كتابـة	رقما	كتابـة	رقما	كتابة

١ـ قبل بموجب شهادة النقل المرقمـة ١٢٥٥ والمؤرخة ٢٣/٩/١٩٦٥ الصادرة مـن مدرسـة (متوسطة زنده عيني) فـي لواء بغداد

٢ـ الوثائق التي زود بها سابقا

الجهـة المعنونـة اليها الوثيقـة	رقمهـا	تاريخهـا	نوع الوثيقـة
ضابط تجنيد الكرادة الشرقيه	١٥١٢	٢٨/٤/١٩٦٧	اعداديه
جامعة الحكمة	١٥٤٩	٢٧/٧/١٩٦٧	

٣ـ الصفوف التي رسب فيها وعدد سنوات الرسوب —

٤ـ الدروس التي اكمل فيها —

٥ـ سلوكه وانتظام دوامه جيدان

٦ـ تاريخ تركـه المدرسـة ١١ تموز ١٩٦٧

٧ـ هل زود بوثيقـة نقـل كلا

رقم هويه عدم الاسقاط : ٧٧٤/ ٧٧٧ في ٣٠/٩/١٩٦٤

سباد عنبرب
كاتب المدرسـة

سمحه نسيم
مديرة المدرسـة

حسين صبري حسين جنداوي الثلاثاء ٩/١١/١٩٤٩

الاول المتوسط ٦٢-١٩٦٣		الثاني المتوسط ٦٣-١٩٦٤	
٦٩	العربية	٧٩	العربية
٥٥	الانكليزية	٦٤	الانكليزية
٥٢	الاذشية		الاذشية ٤٥
٨١	الجغرافيا	٨٧	الجغرافيا
٨٩	التاريخ	٩٢	التاريخ
٨٠	التربية	٨٩	التربية
٥٠	الحساب والجبر	٦٧	الحساب
٥٩	الهندسة	٧٢	الجبر
٦٢	العلوم	٧٣	الهندسة
٥٩٧	المجموع	٧٢	الاحياء
٣٨	المشتركون	٧٥	الكيمياء والفيزياء
٢٠ مكرر	الترتيب	٧٧١	المجموع عدا الاذشية
٦٦,٣	المعدل	٢٩	المشتركون
		٩	الترتيب
		٧٧,١	المعدل عدا الاذشية

الرابع الاعدادي ٦٥-١٩٦٦		الخامس الاعدادي (الوزاري) ٦٦-١٩٦٧	
٧٧	العربية	٨٠	العربية
٦٥	الانكليزية	٩٥	الانكليزية
٧٥	الزهم والتاريخ	٨٥	الجبر
٦٦	الحساب والمثلثات	٥١	الحيوان والنبات
٦١	الجبر الاذشية	٧٥	الجبر والمثلثات
٧٨	الهندسة	٥٦	الكيمياء
٦٧	الفيزياء	٧٣	الفيزياء
٦٣	الكيمياء	٥١٥	المجموع
٥٥٢	المجموع	٣٨	المشتركون
٤٤	المشتركون	٢٤	الترتيب
١٣	الترتيب	٧٣,٦	المعدل
٦٧,١	المعدل		

وزارة المعارف العراقية

مديرية مدرسة اعدادية ش ش

العدد — ش/ ١٥٤٩

التاريخ — / ٧ / ١٩٦٧

الرقم الامتحاني ٣٨٢٧



الى — جاعد الحكمة

ان (حسين صبوح حسين جنلاوي) الملصقة تصويره اعلاه احد طلاب الصف (الخامس الاعدادي العلمي)

من مدرستنا دخل الامتحان (العام) للسنة ١٩٦٦/ ١٩٦٧ وكانت نتيجته (ناجح)

في الدور (الاول) وحاز على الدرجات المدرجة في ظهرها وبناء على طلبه زودناه

بهذه الوثيقة .

١ـ قبل بموجب شهادة النقل المرقمة ١٢٥٥ والمؤرخة ٢٣ / ٩ / ١٩٦٥

الصادرة من مدرسة متوسطة زنك عين في بغداد

٢ـ الوثائق التي زود بها سابقا ـ

الجهة المعنونة اليها الوثيقة	رقمها	تاريخها	نوع الوثيقة
ضابط تجنيد الكراج الشرقية	١٥١٢	٢٨/٤/١٩٦٧	اعدادية

٣ـ الصفوف التي رسب فيها وعدد سنوات الرسوب وسبب الرسوب (المرض او غيره) ـ

٤ـ الدروس التي اكمل فيها

٥ـ سلوكه وانتظام دوامه

٦ـ تاريخ تركه المدرسة ١١ تموز ١٩٦٧

رقم هدية عدم الاستلام : ٧٧٤/٧٧٧ في ٣٠/٩/١٩٦٤

مديرة المدرسة

كاتب المدرسة

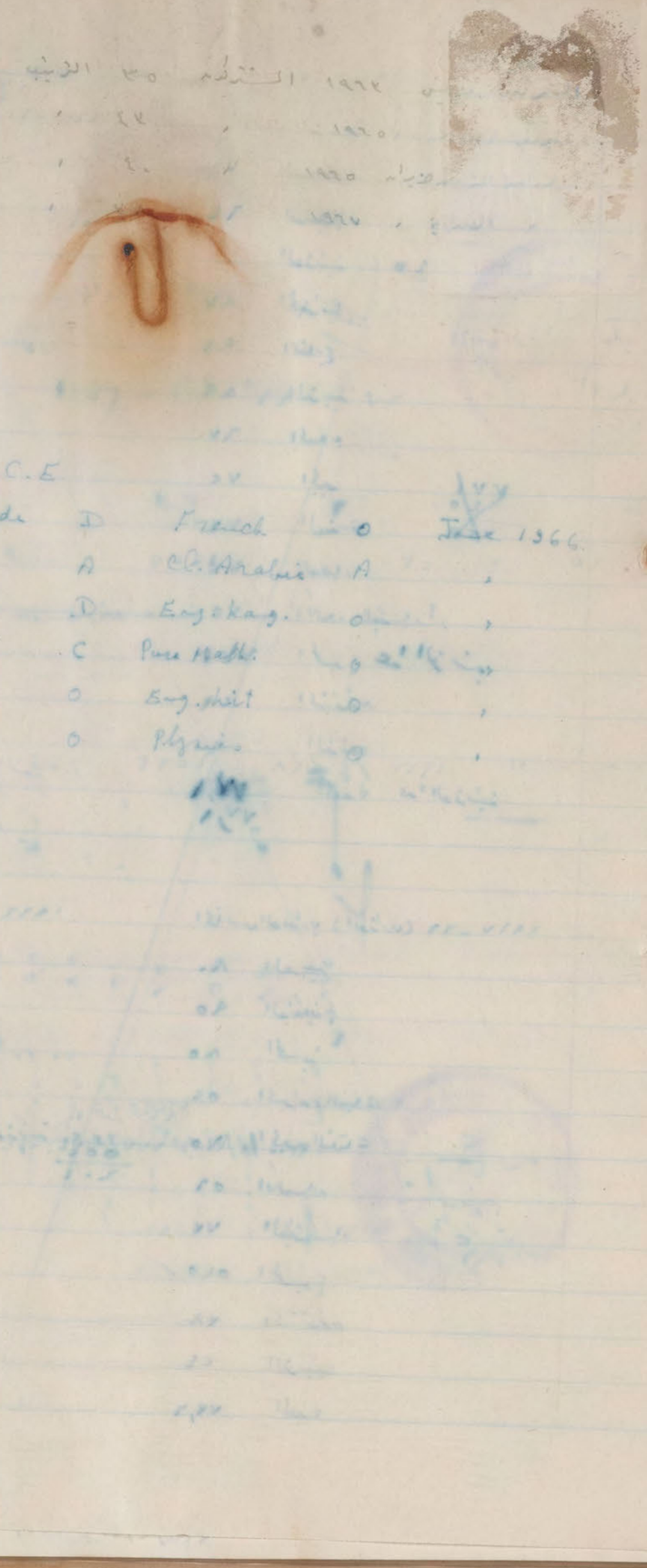



وزارة المعارف العراقية

مديرية مدرسة اعدادية شمس

العدد — ش/ ١٥١٢

التاريخ — ٢٨ / ٤ / ١٩٦٧

ال

ان (حسبل م

من مدرستنا د

في الدور (

بهذه الوثيقة

١ــ قبل بموج

الصادر

٢ــ الوثائق ا

الجهة المعن

٣ــ الصفوف

٤ــ الدروس

٥ــ سلوك

٦ــ تاريخ ت

ملاحظات

كاتب المدرسة

مدرسة شمس الاعدادية
بغداد
علوية الجديدة
تلفون ٩١٦٩٣

اهلية

بسم الله الرحمن الرحيم

الرقم ش/ ٦٧/٣٢

التاريخ ١٩٦٧/٤/٢٨

مديرية التربية للواء بغداد / الرصافة

بعد التحية .

نرفق طيا الوثائق العائدة الى الطلبة المدرجة اسماؤهم ادناه لغرض التصديق .

هذا وتفضلوا بقبول فائق الاحترام .

سحة نسيم

المديرة

الاسم	رقم الوثيقة	تاريخها
(اسحق حييم) يعقوب حسقيل	١٥١١	١٩٦٧/٤/٢٨
حسقيل صيون حسقيل جفلاوى	١٥١٣	١٩٦٧/٤/٢٨



وزارة المعارف العراقية

مديرية مدرسة اعدادية ش ش

العدد – ش/ ١٥١٢

التاريخ – ٢٨ / ٤ / ١٩٦٧

الرقم الامتحاني ———

الى – ضابط تجنيد الكرادة الشرقية

ان (حسين صبحي حسين جلاوي) الملصقة تصويره اعلاه احد طلاب الصف (الخامس الاعدادي العلمي)

من مدرستنا دخل الامتحان (—) للسنة ١٩٦٦/ ١٩٦٧ وكانت نتيجته (—)

في الدور (—) وحاز على الدرجات المدرجة في ظهرها وبناء على طلبه زودناه

بهذه الوثيقة .

١– قبل بموجب شهادة النقل المرقمة ١٢٥٥ والمؤرخة ٢٣ / ٩ / ١٩٦٥

الصادرة من مدرسة [illegible] في بغداد

٢– الوثائق التي زود بها سابقا –

الجهة المعنونة اليها الوثيقة	رقمها	تاريخها	نوع الوثيقة
—	—	—	—

١٧/٧/١٩٦٧

٣– الصفوف التي رسب فيها وعدد سنوات الرسوب وسبب الرسوب (المرض او غيره)

٤– الدروس التي اكمل فيها

٥– سلوكه وانتظام دوامه

٦– تاريخ تركه المدرسة لا يزال مرتبطا بهذه المدرسة

رقم هدية عدم الاسقاط: ٧٧٧/٧٧٤ في ٣٠/٩/١٩٦٤

مدير المدرسة

كاتب المدرسة

اني الطالب ..... من الصف ..... من مدرسة

..... اتعهد بالمواظبة على دروسي في المدرسة المذكورة بكل انتظام وباطاعة جميع الاوامر والتعليمات التي تصدرها الادارة لحفظ النظام وباحترام جميع الاجراءات التي تتخذها ادارة المدرسة في الامور التدريسية والانضباطية بدون اى اعتراض كان ولادارة المدرسة ملء الحق بتطبيق العقوبات التي تراها مناسبة بحقي من تنبيه وانذار وطرد موقت وحرمان من الامتحان الفصلي او النهائي او الطرد المؤبد او ما شاكل وذلك عند صدور اية مخالفة مني منفردا او مجتمعا مع غيري من الطلاب .

بغداد في 1967/2/17

توقيع الطالب

اني ..... قد اطلعت على هذا التعهد الذى وقعه ..... الذى هو تحت ولايتي وليس لي اى اعتراض على اى تدبير او اجراء قد تتخذه ادارة المدرسة بحقه فيما اذا وجدت انه قد اساء السلوك او خالف الاوامر المدرسية مهما كانت .

بغداد في 1967/2/17

توقيع ولي امر الطالب

UNIVERSITY OF LONDON

GENERAL CERTIFICATE OF EDUCATION—INDIVIDUAL RESULTS NOTICE

CENTRE No.	80340	BAGHDAD. IRAQ	
CANDIDATE No.	0033	HESKEL SION REFLAWEE	

LEVEL	SUBJECT	SUBJECT NAME	GRADE
ORDINARY	7	CHEMISTRY	G
ORDINARY	17	FRENCH	D
ADVANCED	104	CL.ARABIC	A

JUNE 1966 07.09.66.

CENTRE No.	80340
CANDIDATE No.	0033

LEVEL	SUBJECT	SUBJECT NAME	GRADE
ORDINARY	15	ENG.LIT.	O
ORDINARY	46	PHYSICS	O
ORDINARY	14	ENG.LANG.	D
ORDINARY	40	P.MATHS	C

مدرسة شمس الاعدادية
بغداد
علوية الجديدة
تلفون ٩١٦٩٣

الرقم ش/ ٧٠ /٦٦
التاريخ ١٩٦٦/٥/٢

اعـــــلان

الموضـــــوع

بالنظر لسوء تصرف الطالب حسقيل صيون حسقيل هلاوي وهو
في يوم الخميس الموافق ١٩٦٦/٤/٢٨ في درس الفيزياء فقد اجتمع
الموافق ١٩٦٦/٥/٢ وقررت قرار عقوبة الاخراج المؤقت لمدة ثلاثة ا
الموافق ١٩٦٦/٥/٢ مع خصم عشرين درجة من معدل سلوكه .
لقد سبق وخصم من معدل سلوك الطالب المذكور عشر درجات با
مجموع الدرجات المخصومة من معدل سلوكه قد بلغ ثلاثين درجة .
هذا مع العلم بان الطالب يعتبر راسبا في صفه اذا خصم من مع

صورة منه /
(١) الى ولي امر الطالب للعلم .
(٢) للحفظ في ملفة الطالب الشخصية .
(٣) للحفظ في ملفة الاعلانات .

مدرسة شماش الاعدادية
بغداد
علوية الجديدة
تلفون ٩١٦٩٣

الرقم ش/ ٧٠ / ٦٦
التاريخ ١٩٦٦/٥/٢

اعـــــلان

الموضـــــوع/ عقوبة طالب

بالنظر لسوء تصرف الطالب حسقيل صيون حسقيل جفلاوي وهو من الصف الرابع الاعدادي (العلمي) في يوم الخميس الموافق ١٩٦٦/٤/٢٨ في درس الفيزياء فقد اجتمعت لجنة الانضباط في يوم الاثنين الموافق ١٩٦٦/٥/٢ وقررت فرض عقوبة الاخراج المؤقت لمدة ثلاثة ايام بحقه اعتبارا من صباح يوم الاثنين الموافق ١٩٦٦/٥/٢ مع خصم عشرين درجة من معدل سلوكه .

لقد سبق وخصم من معدل سلوك الطالب المذكور عشر درجات بتاريخ ١٩٦٥/١١/٢٦ وعلى ذلك يكون مجموع الدرجات المخصومة من معدل سلوكه قد بلغ ثلاثين درجة .

هذا مع العلم بان الطالب يعتبر راسبا في صفه اذا خصم من معدل سلوكه ٥١٪ فما فوق .

سمحة نسيم
المديرة

صورة منه /
(١) الى ولي امر الطالب للعلم .
(٢) للحفظ في ملفة الطالب الشخصية .
(٣) للحفظ في ملفة الاعلانات .

UNIVERSITY OF LONDON GENERAL CERTIFICATE OF EDUCATION EXAMINATION

The statement on the other side of this form shows grades awarded to you [illegible] at the Advanced level or at the Ordinary level in [illegible] subject for which you entered. No notices showing combined Ordinary and Advanced results will be issued. This information is sent before the issue of Certificates and the University reserves the right to correct [illegible]. The document is not a Certificate and must not be regarded as such. No further information will be issued by the University; the decisions of the Examiners, which have been reached after careful consideration, are final. The grades awarded are to be interpreted as follows :

Grades A, B, C, D, E and O at Ordinary level and A, B, C, D and E at Advanced level are grades of pass in descending order of merit. Grade O at Advanced level shows a compensatory Ordinary level pass. Grade F (Advanced level) and F, G, H (Ordinary level) denote failure. An 'X' indicates absence from the examination in a subject.

In French, German, Italian, Russian and Spanish two grades are given. The first represents the result obtained in the subject as a whole including the oral test. On the right of this appears the grade given in the oral examination only. At the Advanced level the oral grades are A, B, C, D, E, O and F, and at the Ordinary level are A, B, C and F. Failure (F) in the oral test does not necessarily indicate failure in the subject as a whole. There are no oral tests in these languages in the Overseas examination.

At the Advanced level in Biology, Botany, Chemistry, Geology, Physics and Zoology, two grades will appear. The first represents the grade obtained in the subject as a whole including the practical test. On the right of this appears the grade given in the practical test only.

In English Language with Spoken English the first grade is the English Language result. The second grade is the Spoken English result expressed as A, B or C (Pass) or F (Fail). To obtain a pass grade in Spoken English a candidate must have satisfied the examiner in both reading and conversation.

To help unsuccessful candidates at Ordinary level to assess their future prospects grade F indicates a narrow margin of failure, G that the margin was wider, and H that the candidate did not obtain more than about one third of the marks for the subject as a whole.

In the Special paper Grade 1 indicates Distinction, Grade 2 Merit and Grade U an unclassified result. No candidate may be awarded Distinction or Merit unless he has attained grades A, B, C, D or E at the Advanced level in the same subject. Special papers are available only in the Summer examination and only to candidates in the United Kingdom.

If these results oblige you to consider entering for the next examination you are urged to consult the appropriate authority or regulations without delay.

وزارة المعارف العراقيـــــــــة

مديريـــة مدرســـــة : متوسطة فرنك بني

العدد ـ ف/ ١٢٥٥

التاريـــخ ـ / / ١٩٦٥





مدرسة شمس الاعدادية
بغداد
علوية الجديدة
تلفون ٩١٦٩٣

الرقم ١٦٩ / ٦٥

التاريخ ٢٦/١١/١٩٦٥

اعـــــلان

م/ عقوبة طلاب

بالنظر لما قام به كل من حسقيل صيون جفلاوي ورياض صالح موشي صالح وهما من الصف الرابع الاعدادي العلمي من اعمال مخلة بالنظام في درس الاستاذ سهام المدفعي في يوم الخميس الموافق ٢٥/١١/١٩٦٥ وبالنظر الى تكرر ذلك في السابق فقد قررت ادارة المدرسة فرض عقوبة التوبيخ المسجل بحق كل منهما مع خصم عشر درجات من معدل سلوكهما .

هذا مع العلم بان الطالب يعتبر راسبا في صفه اذا خصم من معدل سلوكه ٥١٪ فما فوق .

سمعة نسيم
المديرة

صورة منه :ـ

(١) الى ولي امر الطالب للعلم .

(٢) للحفظ في ملفة الطالب الشخصية .

(٣) للحفظ في ملفة العقوبات .

٢٩٧٦٦





وزارة المعارف العراقية

مديرية مدرسة : _____

العدد _

التاريخ _ / / ١٩٦

الرقم الامتحاني _____

الى _

ان الملصقة تصويره اعلاه هو احد طلاب الصف ( )

من مدرستنا دخل الامتحان ( ) للسنة ١٩٦٤/ ١٩٦٥ وكانت نتيجته ( )

في الدور ( ) وحاز على الدرجات المدرجة في ظهرها وبناء على طلبه زودناه بهذه الوثيقة .

١ـ قيد بموجب شهادة النقل المرقمة ٨٢٧ والمؤرخة ٨ / ٨ / ١٩٦٤

الصادرة من مدرسة في

٢ـ الوثائق التي زود بها سابقا ـ

الجهة المعنونة اليها الوثيقة	رقمها	تاريخها	نوع الوثيقة

٣ـ الصفوف التي رسب فيها وعدد سنوات الرسوب وسبب الرسوب (المرض او غيره)

٤ـ الدروس التي اكمل فيها .

٥ـ سلوكه وانتظام دوامه .

٦ـ تاريخ تركه المدرسة . حزيران ١٩٦٥

رقم صدور قرار الوقف ٧٧٤/٧٧٧ في ١٩٦٤/٩/٢٠

الجمهورية العراقية ٥٠ فلسا طابع مالي

مدير المدرسة

كاتب المدرسة

مدرسة فرنك عيني
متوسطة وابتدائية
علوية الجديدة - بغداد
تلفون : ٩١٦٩٣

الرقم ٦٥/ /
التاريخ ١٩٦٥/٣/٢٤

اعـــــــلان

الموضـــــوع / عقوبة طلاب

بالنظر لما قام به الطلاب التالية اسماؤهم :-

(١) (اسحق حييم) يعقوب حسقيل روبين .
(٢) حسقيل صيون حسقيل جفلاوى .
(٣) صباح نعيم داود شعيل .
(٤) عزرا سليم داود شعاش .
(٥) منير امين جدوع حلمي .

وهم من الصف الثالث المتوسط بالنظر لما قاموا به من اعمال مخلة بالنظام وتدل على الاستهتار في داخل الصف بالرغم من تنبيههم مرارا عديدة من قبل المدرسين وادارة المدرسة وبضرورة المحافظة على النظام والهدوء فقد اجتمع مجلس الانضباط وقرر ما يلي :-

(١) فرض عقوبة الاخراج المؤقت لمدة يوم واحد وهو يوم الاربعاء الموافق ١٩٦٥/٣/٢٤ بحقهم مع خصم عشرين درجة من معدل سلوك كل منهم.

(٢) اذا بدرت اية مخالفة من احد هؤلاء الطلاب خلال ما تبقى من السنة الدراسية الحالية فسوف لا يقبل في المدرسة في السنة المقبلة.

لقد سبق وخصم من معدل سلوك الطالب صباح نعيم داود شعيل عشرين درجة بتاريخ ٦٤/٣/٢٢ وعلى ذلك يكون مجموع الدرجات المخصومة من معدل سلوكه قد بلغ اربعين درجة .

لقد سبق وخصم من معدل سلوك الطالبين حسقيل صيون حسقيل جفلاوى ومنير امين جدوع حلمي عشر درجات بتاريخ ١٩٦٤/٣/٢٩ وعلى ذلك يكون مجموع الدرجات المخصومة من معدل سلوكهما قد بلغ ثلاثين درجة .

هذا مع العلم ان الطالب يعتبر راسبا في صفه اذا خصم من درجات سلوكه (٥٠) فما فوق .

اسحق كوهين
المدير

صورة منه :-
(١) الى ولي امر الطالب للعلم.
(٢) في ملفة الطالب الشخصية .
(٣) في ملفة الاعلانات.

مدرسة شماش الثانوية

مدرســـة مناحيم صالح دانيل الأهليه
٤٢/٢٣٣ هـ ٢ شارع مناحيم دانيل ـ سنك
رقم التلفون ٨٦٨١٢

Menahem S. Daniel's School
233/42/ Senak

مدرسة فرنك عيني
متوسطة وابتدائية
بغداد
رقم التلفون ٩١٦٩٣

الرقم ٦٤/
التاريخ ١٩٦٤/١١/٣٠

بغداد في ٨/٨
الرقم : ٢٧
الموضوع : ٨

اعـــــلان

الموضوع / عقوبة طلاب

بانظر لما قام به كل من حسقيل صيون حسقيل كفلاوي ومنير امين جدوع حلمي وهما من الصف الثالث المتوسط من اعمال مخلة بالنظام في يوم الاحد الموافق ١٩٦٤/١١/٢٩ في درس الاستاذ اسحق ونظرا لتكرر ذلك في السابق فقد قررت ادارة المدرسة فرض عقوبة التوبيخ المسجل بحق كل من الطالبين المذكورين مع خصم عشر درجات من معدل سلوك كل منهما .

هذا مع العلم بان الطالب يعتبر راسبا في صفه اذا خصم من درجات سلوكه ٥١٪ فما فوق .

اسحق كوهين
المدير

صورة منه :ـ
(١) الى ولي امر الطالب للعلم .
(٢) للحفظ في ملفة الطالب الشخصية .

ان الطا...
هو احد ط...
قد اشتر...
الابتدائيه...
٩٤٠٢
وندر...

اللغه العر...
اللغه الأ...
الاجتماعيا...
الرياضيا...
مبادئ العل...

NDICATE
esult shown.

LCE
SEE OVERLEAF

THE ... FAILED TO GAIN A CERTIFICATE

Date	x-number	Place of Examination
JUN...	2034	BAGHDAD





فرنك عيني

مدرسة شماش الثانوية

مدرســة مناحيم صالح دانيل الأهليه
٤٢/٢٣٣ هـ ٢ شارع مناحيم دانيل ـ سنك
رقم التلفون ٨٦٨١٢

Menahem S. Daniel's School
233/42/ Senak

مدرسة فرنك عيني
متوسطة وابتدائية
بغداد
رقم التلفون ٩١٦٩٣

بغداد في ٨/٨/

الرقم : ٢٧
الموضوع : ٨

الرقم ٦٤/
التاريخ ١٩٦٤/١١/٣٠

اعـــــلان

الموضوع / عقوبة طلاب

بانظر لما قام به كل من حسقيل صيون حسقيل كفلاوي ومنير امين جدوع حلمي وهما من الصف الثالث المتوسط من اعمال مخلة بالنظام في يوم الاحد الموافق ١٩٦٤/١١/٢٩ في درس الاستاذ اسحق ونظرا لتكرر ذلك في السابق فقد قررت ادارة المدرسة فرض عقوبة التوبيخ المسجل بحق كل من الطالبين المذكورين مع خصم عشر درجات من معدل سلوك كل منهما .

هذا مع العلم بان الطالب يعتبر راسبا في صفه اذا خصم من درجات سلوكه ٥١٪ فما فوق .

اسحق كوهين
المدير

صورة منه :ـ

(١) الى ولي امر الطالب للعلم .
(٢) للحفظ في ملفة الطالب الشخصية .

ان الطالب
هو احد طلاب
قد اشترك
الابتدائية
٩٤٠٢
وندر

اللغه العر
اللغه الا
الاجتماعيا
الرياضيا
مبادئ العـ

NDICATE
esult shown.

LCE
SEE OVERLEAF

RESULT IN THE WHOLE EXAMINATION FAILED TO GAIN A CERTIFICATE

Date of Examination	Index-number	Place of Examination
JUNE 1964	212034	BAGHDAD

M. S. DANIEL SC





فرنك عيني

مدرسة شماش الثانوية

مدرســة مناحيم صالح دانيل الأهليه
٤٢/٢٣٣ هـ ٢ شارع مناحيم دانيل ـ سنك
رقم التلفون ٨٦٨١٢

Menahem S. Daniel's School
233/42/ Senak

TELEPHONE 6812

بغداد في ٨/٨/١٩٦٢ Baghdad

الرقم : ٨٢٧
الموضوع: شهادة نقل

الى ادارة مدرسة فرنك عيني الاهليه المحترمه
ان الطالب حسقيل صيون كفلاوي الملصقه صورته الان
هو احد طلاب الصف السادس الابتدائي في هذه المدرسة
قد اشترك في الامتحانات العامة للواء بغداد ـ الدور الاول ـ للدراسة
الابتدائيه في السنه الدراسيه ١٩٦١ / ١٩٦٢ وكان رقمه الامتحاني
٩٤٠٢ وحاز على مجموع ٥٢٠ درجة من مجموع ٦٠٠ درجة واعتبر ناجحاً.
وندرج فيما يلي بيان الدرجات التي حصل عليها في الامتحان المذكور:

اللغه العربيه	٨٥
اللغه الانكليزيه	٩٨
الاجتماعيات	٧٢
الرياضيات	٩٢
مبادئ العلوم والصحه	٨١

دقت
٨/١٢

UNIVERSITY OF CAMBRIDGE LOCAL EXAMINATIONS SYNDICATE

In the Lower Certificate in Eng[illegible] *examination the candidate named below g[illegible]ed the result shown.*

HESKEL SION KAFLAWY

LCE

RESULT IN EACH TEST ***SEE OVERLEAF***

PRESCRIBED BOOKS	FAIL
ENGLISH COMPOSITION AND LANGUAGE	FAIL
DICTATION READING AND CONVERSATION	PASS

RESULT IN THE WHOLE EXAMINATION FAILED TO GAIN A CERTIFICATE

Date of Examination	*Index-number*	*Place of Examination*
JUNE 1964	212034	BAGHDAD

M. S. DANIEL SC[illegible]





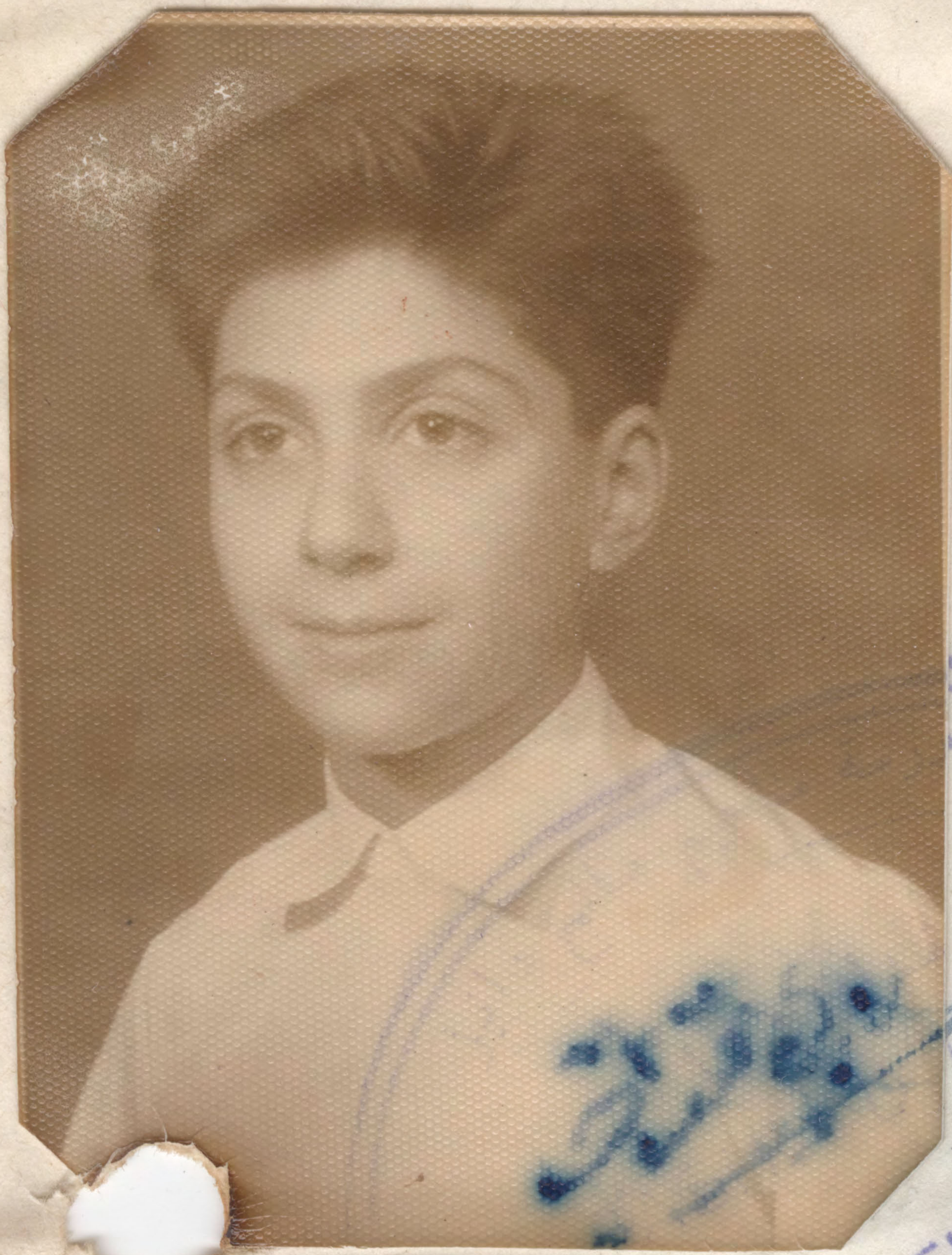

فرنك عيني

مدرسة شماش الثانوية

مدرســـة مناحيم صالح دانيل الأهليه
٢٣٣/٤٢ هـ ٢ شارع مناحيم دانيل ـ سنك
رقم التلفون ٦٨١٢

Menahem S. Daniel's School
233/42/ Senak
TELEPHONE 6812



بغداد في ٨/٨/١٩٦٦ *Baghdad*

الرقم : ٨٢٧
الموضوع: شهادة نقل

الى ادارة مدرسة فرنك عين الاهليه المحترمه

ان الطالب حائيل صيون كفلاوي الملصقه صورته هو احد طلاب الصف السادس الابتدائي في هذه المدرسة قد اشترك في الامتحانات العامة للواء بغداد ـ الدور الاول ـ للدراسة الابتدائيه في السنه الدراسيه ١٩٦٦/١٩٦٥ وكان رقم الامتحاني ٩٤٠٢ وحاز على مجموع ٥٠٠ درجة من مجموع ٦٠٠ درجة واعتبر ناجحاً.

وندرج فيما يلي بيان الدرجات التي حصل عليها في الامتحان المذكور:

اللغه العربيه	٨٥
اللغه الانكليزيه	٩٨
الدراسات الاجتماعيات	٧٢
الرياضيات	٩٢
مبادئ العلوم والصحه	٨١
الدين والتربيه الوطنيه	٩١
المجموع	٥٢٠ درجة

دقت ٨١٠

هذا وقد كان حسن السيره والسلوك والمحافظه على الدوام المدرسي وقد رددنا اليه الشهادة بناءً على رغبة والده في نقله الى مدرسة فرنك عيني الاهليه

رقم هوية عدم امتلاك الجنسيه العراقيه
لوالده ١٠٥٥ وتاريخ ٥/٤/١٩٥٧

الجمهورية العراقية
طابع تأديبي فلس ١٠٠
٥٧/٨/٨
1910 H. S. DANIEL SCHOOL

The notification of result, which is issued to every candidate, is not a Certificate. Successful candidates receive, in addition, a Certificate recording the tests in which they have passed.

No reliance should be placed on the accuracy of the result slip should there be any alteration or erasure or tear in it.

Candidates whose result in the whole examination is shown as "Failed in Oral Tests only" can take the oral tests alone, on one occasion, not more than 14 months after the date of the examination shown on the front of this notification. They must offer Dictation, Reading and Conversation and present this notification to the Local Secretary when making their entry. If successful in the oral tests they will be awarded a Certificate.

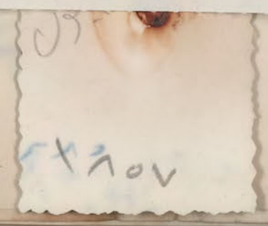

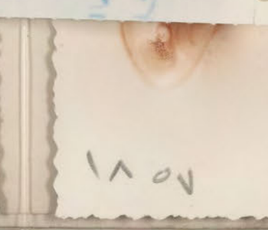

مدرسة شماش الثانوية

بغداد

شروط القبول

١ - يقبل الى الصف الأول المتوسط الطلبة الناجحون في امتحان الدراسة الابتدائية .

٢ - يقبل الى الصف الرابع الاعدادي الطلبة الناجحون في امتحان القبول .

٣ - يشترك في امتحان القبول الطلبة الناجحون والاكمال في امتحان الدراسة المتوسطة .

٤ - على كل طالب ان يقدم عند قبوله ملفة تحتوي على الاوراق التالية :-

أ - شهادة نقل من مدرسته مصدقة من مديرية معارف اللواء .

ب - شهادة طبية بسلامته من الامراض السارية .

ج - شهادة تطعيم ضد الجدري والتيفوئيد .

د - دفتر النفوس .

هـ - نسختين من تصويره .

٥ - ان يكون الطالب من ذوي السلوك والسيرة الحسنة .

اسم الطالب (حسب دفتر النفوس)	حسقيل صيون كفلاوي
عنوانه (حسب دفتر النفوس)	بتاويه شارع بستان الخس رقم الدار ٢٦/١٧/١ بغداد
تاريخ ولادته (حسب دفتر النفوس)	٩/١١/١٩٤٩
عنوان الطالب الحالي	بتاويه شارع بستان الخس رقم الدار ٢٦/١٧/١ بغداد
المدرسة المنقول منها	مناحيم صالح دانيل
الصف المنقول منه	~~الثالث~~ السادس الابتدائي
نتيجته في الصف المنقول منه	السابع ناجح بامتياز
آخر امتحان عام نجح فيه وتاريخه	الاعتيادي الوزاري ١٦/٦/١٩٦٤

ولي امر الطالب	اسمه	صيونه حسقيل كفلاوي
	قرابته	
	مهنته	بزاز
	عنوانه	سوق مناحيم صالح دانيل رقم الدكان ٧/٤٦

امضاء ولي امر الطالب

الاحصاء والشهادات

نصادق على صحة توقيع مدير المدرسة

العدد

التاريخ

ملاحظ الشهادات

مدير معارف لواء بغداد

٢٨٥٧

١٨٥٧

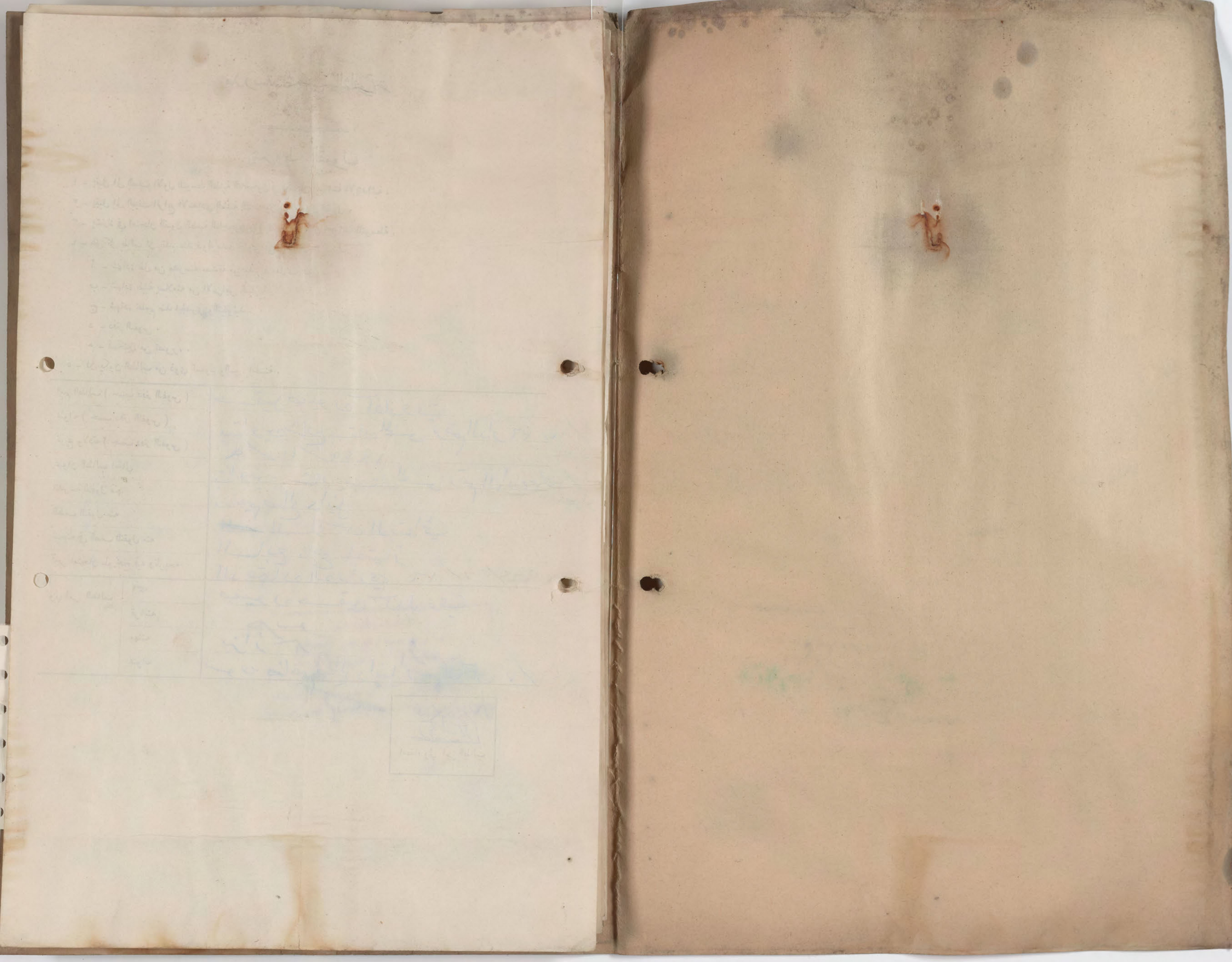

وزارة التربية
العراقية
« وثيقة الدراسة الثانوية »

رقم ١٤٣٠٠٠

مديرية مدرسة
اعدادية شماش الاهلية

العدد / ش/ ٧٠
التاريخ ٧ / ٩ / ١٩٦٩
الرقم الامتحاني ٨
ان داود
دخل الامتحان
المدرجة في ادناه / ظ

الموضوع
العربية
الانكليزية
المجموع

١ ـ قبل بموجب ش
٢ ـ الوثائق التي زود
الجهة المعنونة اليها

٣ ـ الصفوف التى رسب فيها وعدد سنوات الرسوب
٤ ـ الدروس التى أكمل فيها .
٥ ـ سلوكه وانتظام دوامه . جيدان
٦ ـ تاريخ تركه المدرسة . ١١ تموز ١٩٦٧
٧ ـ هل زود بوثيقة نقل . مخرج

كاتب المدرسة

(بسم الله الرحمن الرحيم)

مدرسة شماش الاعدادية (الاهلية)
بغداد
علوية الجديدة
تلفون ٩١٦٩٣

الرقم ش/ ٧٠
التاريخ ١٩٧٠/٤/١٢

مديرية الاحوال المدنية
الكرادة الشرقية

بعد التحية .

نؤيد لكم بان داود فريد داود سمرة (تولد ١٩٥١/٣/٩) هو احد خريجي الدراسة الاعدادية للفرع العلمي للسنة الدراسية ١٩٦٧/٦٦ وبناء على طلبه زودناه بهذا الكتاب .

هذا وتفضلوا بقبول فائق الاحترام .

المديرة
سمحة نسيم

مدرسة شماش الاعدادية
العدد
التاريخ
بغداد

CENTRE No.	90670
CANDIDATE No.	00046
SUBJECT NAME	GRADE
P.MATHS	C

[P.T.O.

CENTRE No.	9067
CANDIDATE No.	0004
LEVEL	SUBJECT
ORDINARY	7

DP/2669

رقم ١٤٣٠٠٠

وزارة التربية
العراقية
« وثيقة الدراسة الثانوية »

مديرية مدرسة
اعدادية شماش الاهلية

العدد / [illegible]
التاريخ ٧ / ٩ / ١٩٦٩
الرقم الامتحاني [illegible]

الى / [illegible]

ان [illegible] الملصقة صورته اعلاه احد طلبة الصف [illegible]
دخل الامتحان [illegible] لسنة ١٩٦٦ / ١٩٦٧ وكانت نتيجته [illegible]
المدرجة في ادناه / ظهرها وبهذا اعتبر متهيأ لمتطلبات الدراسة [illegible]

الموضوع	المحاولة الاولى سنة ١٩٦٦/٦٧ الدرجة رقماً	كتابة	المحاولة الثانية سنة الدرجة رقماً	كتابة	المحاولة سنة الدرجة رقماً	كتابة
العربية	٨٥	[illegible]				
الانكليزية	٩٤	[illegible]				
[illegible]	٨٩	[illegible]				
[illegible]	٧٠	[illegible]				
[illegible]	٩٩	[illegible]				
الكيمياء	٧٥	[illegible]				
الفيزياء	٨٣	[illegible]				
المجموع	٥٩٤	[illegible]				

١ ـ قبل بموجب شهادة النقل المرقمة [illegible] والمؤرخة [illegible] / ٩ / ١٩٦٥ الصادر [illegible]
٢ ـ الوثائق التي زود بها سابقاً .

الجهة المعنونة اليها الوثيقة	رقمها	تاريخها
[illegible]	١٥٣١	٢٤/٧/١٩٦٧
[illegible]	١٢٩	٣٠/٣/١٩٦٩

٣ ـ الصفوف التى رسب فيها وعدد سنوات الرسوب [illegible]
٤ ـ الدروس التى أكمل فيها . [illegible]
٥ ـ سلوكه وانتظام دوامه . [illegible]
٦ ـ تاريخ تركه المدرسة . [illegible] ١٩٦٧
٧ ـ هل زود بوثيقة نقل . [illegible]

كاتب المدرسة
[illegible]

[illegible]

UNIVERSITY OF LONDON
GENERAL CERTIFICATE OF EDUCATION OVERSEAS — INDIVIDUAL RESULTS NOTICE

CENTRE No.	90670	BAGHDAD.IRAQ	CENTRE No.	90670
CANDIDATE No.	00046	DAOUD FARID SAMRA	CANDIDATE No.	00046

LEVEL	SUBJECT	SUBJECT NAME	GRADE	LEVEL	SUBJECT	SUBJECT NAME	GRADE	LEVEL	SUBJECT	SUBJECT NAME	GRADE
ORDINARY	7	CHEMISTRY	C	ADVANCED	40	P.MATHS	B	ADVANCED	43	APP.MATHS	C

[P.T.O.]

DP/2669

رقم ١٤٣٠٠٠

وزارة التربية
العراقية

« وثيقة الدراسة الثانوية »



مديرية مدرسة
اعدادية شماش الاهلية

العدد / [illegible]
التاريخ ٧ / ٩ / ١٩٦٩
الرقم الامتحاني [illegible]

الى / [illegible]

ان [illegible] الملصقة صورته اعلاه احد طلبة الصف الخامس الفرع [illegible] من مدرستنا دخل الامتحان [illegible] لسنة ١٩٦٦ / ١٩٦٧ وكانت نتيجته [illegible] في [illegible] وحاز على الدرجات المدرجة في ادناه / ظهرها وبهذا اعتبر متهيأ لمتطلبات الدراسة [illegible] وبناء على طلبه زودنا بهذه الوثيقة .

الموضوع	المحاولة الاولى سنة ١٩٦٦/٦٧ الدرجة رقماً	كتابة	المحاولة الثانية سنة الدرجة رقماً	كتابة	المحاولة الثالثة سنة الدرجة رقماً	كتابة	المحاولة الرابعة سنة الدرجة رقماً	كتابة
العربية	٨٥	[illegible]						
الانكليزية	٩٤	[illegible]						
المجيدية	٨٩	[illegible]						
الحيوان والنبات	٧٠	[illegible]						
الجبر والمثلثات	٩٩	[illegible]						
الكيمياء	٧٥	[illegible]						
الفيزياء	٨٣	[illegible]						
المجموع	٥٩٤	[illegible]						

١ ـ قبل بموجب شهادة النقل المرقمة [illegible]) والمؤرخة [illegible] / ٩ / ١٩٦٥ الصادرة من مدرسة [illegible] في لواء [illegible]

٢ ـ الوثائق التي زود بها سابقاً .

الجهة المعنونة اليها الوثيقة	رقمها	تاريخها	نوع الوثيقة
[illegible]	١٥٣١	٢٤/٧/١٩٦٧	[illegible]
[illegible]	١٢٩	٣٠/٣/١٩٦٩	

٣ ـ الصفوف التى رسب فيها وعدد سنوات الرسوب [illegible]
٤ ـ الدروس التى أكمل فيها . [illegible]
٥ ـ سلوكه وانتظام دوامه . [illegible]
٦ ـ تاريخ تركه المدرسة . [illegible] ١٩٦٧
٧ ـ هل زود بوثيقة نقل . [illegible]

طابع

كاتب المدرسة
[illegible]

مدير المدرسة
[illegible]

[illegible] ١٩٦٤/٥/١٢

(بسم الله الرحمن الرحيم

مديريـــة مدرســـة
اعداديـة شماش الاهليـــة

الرقـم: ش/ ٢٢ / ٦٩
التاريخ: ١٣ / ٤ / ١٩٦٩

دائرة تعنيـد /

بعد التحية.

نؤيد لكم بان الوثيقـة المرقمـة ش/ والمؤرخـة / / ١٩٦٩
المرفقـة لنا والتي تعود الى ( ) صادرة من ادارة
هذه المدرسة ، يرجى العلم .
هذا وتفضلوا بقبول فائق الاحترام .

المدير

الموضوع	الصف الاول		الصف الثاني		الصف الثالث	
	الدرجة		الدرجة		الدرجة	
	كتابة	رقما	كتابة	رقما	كتابة	رقما



ش/ ٢٨/ ٦٩
٣٠/ ٣/ ١٩٦٩

رقم ١١٢٠٠٠

وزارة التربية
العراقية
« وثيقة الدراسة الثانوية »

مديرية مدرسة
اعدادية شماش الاهلية

العدد / ش/ ١٢٩
التاريخ ٣٠/ ٣/ ١٩٦٩
الرقم الامتحاني ٣٨٢٨

الى / [illegible]

ان [illegible]
دخل الامتحان [illegible]
المدرجة في ادناه / [illegible]

الموضوع
المجموع

١ ـ قبل بموجب [illegible]
٢ ـ الوثائق التي زو[illegible]
الجهة المعنونة اليها [illegible]

٣ ـ الصفوف التى [illegible]
٤ ـ الدروس التى [illegible]
٥ ـ سلوكه وانتظام [illegible]
٦ ـ تاريخ تركه المدرسة . ١١ تموز ١٩٦٧
٧ ـ هل زود بوثيقة نقل . متخرج

طابع

كاتب المدرسة
سعاد عبد [illegible]

مدير المدرسة
[illegible]

رقم هوية عدم الاسقاط : ١/١ في ١٢/٩/١٩٦٤

مدرسة شماش الاعدادية اهلية
بغداد
علوية الجديدة
تلفون ٩١٦٩٣

بسم الله الرحمن الرحيم

الرقم ش/ ٢٨/ ٦٩
التاريخ ٣٠/ ٣/ ١٩٦٩

مديرية التربية للواء بغداد / الرصافة

بعد التحية .

نرفق طيا الوثائق العائدة الى الطلبة المدرجة اسماؤهم ادناه لغرض التصديق .

هذا وتفضلوا بقبول فائق الاحترام .

سمحة نسيم
المديرة

داود فريد داود سمرة
ساسون عزرا يهودا سوميخ
سليم داود شلومو عبدالله



ش/ ٢٨/ ٦٩
٣٠/ ٣/ ١٩٦٩

رقم ١١٢٠٠٠

وزارة التربية
العراقية
« وثيقة الدراسة الثانوية »



مديرية مدرسة
اعدادية شماش الاهلية

العدد / ش/ ١٢٩
التاريخ ٣٠/ ٣/ ١٩٦٩
الرقم الامتحاني ٣٨٢٨

الى / [illegible]

ان [illegible] الملصقة صورته اعلاه احد طلبة الصف الخامس الفرع العلمي من مدرستنا دخل الامتحان العام لسنة ١٩٦٦/ ١٩٦٧ وكانت نتيجته ناجحاً في الدور الاول وحاز على الدرجات المدرجة في ادناه / ظهرها وبهذا اعتبر متهيأ لمتطلبات الدراسة الثانوية وبناء على طلبه زودناه بهذه الوثيقة .

الموضوع	المحاولة الاولى سنة		المحاولة الثانية سنة		المحاولة الثالثة سنة		المحاولة الرابعة سنة	
	الدرجة		الدرجة		الدرجة		الدرجة	
	رقماً	كتابة	رقماً	كتابة	رقماً	كتابة	رقماً	كتابة
/	/		/		/		/	
المجموع								

١ ـ قبل بموجب شهادة النقل المرقمة ١٢٥٦) والمؤرخة ٢٣/ ٩/ ١٩٦٥ الصادرة من مدرسة متوسط [illegible] في لواء بغداد

٢ ـ الوثائق التي زود بها سابقاً .

الجهة المعنونة اليها الوثيقة	رقمها	تاريخها	نوع الوثيقة
جامعة [illegible]	١٥٣١	٢٢/ ٧/ ١٩٦٧	اعدادية

٣ ـ الصفوف التى رسب فيها وعدد سنوات الرسوب ـ
٤ ـ الدروس التى أكمل فيها . ـ
٥ ـ سلوكه وانتظام دوامه .
٦ ـ تاريخ تركه المدرسة . ١١ تموز ١٩٦٧
٧ ـ هل زود بوثيقة نقل . متخرج

طابع

كاتب المدرسة
سعاد [illegible]

مدير المدرسة
[illegible]

رقم هوية عدم الاسقاط : ١/١ في ١٢/ ٩/ ١٩٦٤

UNIVERSITY OF LONDON

GENERAL CERTIFICATE OF EDUCATION OVERSEAS — INDIVIDUAL RESULTS NOTICE

CENTRE No.	80610	BAGHDAD.IRAQ			
CANDIDATE No.	00035	DAOUD FARID SAMRA	JUNE 1967	11.09.67.	CANDIDATE No. 00035

LEVEL	SUBJECT	SUBJECT NAME	GRADE	LEVEL	SUBJECT	SUBJECT NAME	GRADE	LEVEL	SUBJECT	SUBJECT NAME	GRADE
ORDINARY	7	CHEMISTRY	X	ORDINARY	42	A/F MATHS	X				

DP. 2667

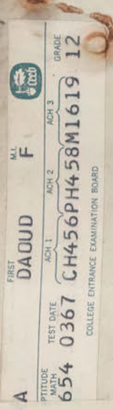

| المادة | المرحلة | | | |

LAST	FIRST	M.I.
SAMRA	DAOUD	F

SCHOLASTIC APTITUDE VERBAL	MATH	TEST DATE	ACH 1	ACH 2	ACH 3	GRADE
283	654	0367	CH456	PH458	M1619	12

COLLEGE ENTRANCE EXAMINATION BOARD

داود زيد داود سمرة تولد ٢٥/٤/١٩٥٧ الرابع الاعدادي

السنة الدراسية ٧٦-٧٧ الدور المتوسط

٧٨	الدينة	
٧٧	الانجليزية	
٧٩	الدينية	
٨١	الجغرافيا	
٨٥	التاريخ	٥٧ الدرجة
٨٤	التربية	
٩٧	الرياضيات	
٩٤	العلوم	
٩٩	الحساب	
٧٤٤	الجبر	
٤٨	الهندسة	
٤ ٢٠٠	الخشب	
٨٨,٤	المجموع	

الاوزنية

المجموع مع الاوزنية ٦٥٧٤

الناجح الدور الاول (الوزارة)

٦٦-١٩٦٧

٨٥	العربية
٩٤	الانكليزية
٨٨	الدينية
٧٠	الجغرافيا والتاريخ
٩٩	الكيمياء والفيزياء
٧٥	الحساب
٨٤	الهندسة
٩٤٥	الجبر
٤٨	المستقيمة
٨	الخشب
٨٨,٩	المجموع

THE UNIVERSITY OF LONDON GENERAL CERTIFICATE OF EDUCATION EXAMINATION OVERSEAS

The statement on the other side of this form shows grades awarded to you at the Advanced and/or at the Ordinary level in each subject for which you entered. This information is sent before the issue of Certificates and the University reserves the right to correct it. The document is not a Certificate and must not be regarded as such. No further information will be issued by the University; the decisions of the Examiners, which have been reached after careful consideration, are final.

Ordinary Level

At this level grades A, B, C, D, E and O are grades of pass in descending order of merit reading from left to right, and grades F, G and H denote failure. An 'X' indicates absence from the examination in a subject. 'Z' indicates that a script has been received in answer to questions set on a subject, syllabus or option other than the one for which you entered, and no result is given.

There are no oral tests in the languages at this level.

To help unsuccessful candidates at this level to assess their future prospects grade F indicates a narrow margin of failure, G that the margin was wider and H that the candidate did not obtain more than about one third of the marks for the subject as a whole.

Advanced Level

At this level grades A, B, C, D and E are grades of pass in descending order of merit reading from left to right, and grade F denotes failure. Grade O at this level indicates a compensatory Ordinary level pass. An 'X' indicates absence from the examination in a subject. 'Z' indicates that a script has been received in answer to questions set on a subject, syllabus or option which you entered, and no result is given.

In Biology, Botany, Chemistry, Geology, Physics and Zoology two grades will appear. The first represents the grade obtained in the subject as a whole including the practical test. On the right of this appears the grade obtained in the practical test only.

Candidates who entered at this level for both Pure Mathematics but who passed only in Papers I, II and III are awarded passes in Pure Mathematics and Applied Mathematics (Pure and Applied). A compensatory pass at Ordinary level in Applied Mathematics may also be given. Candidates who passed only in Papers I, III and IV are awarded passes in Applied Mathematics (Pure and Applied). A compensatory pass at Ordinary level in Pure Mathematics may also be given.

There are no oral tests in the languages at this level except for certain schools in West Africa. For candidates from these schools there are two grades in French, German, Italian, Russian and Spanish. The first represents the result obtained in the subject as a whole including the oral test. On the right of this appears the grade given in the oral examination only. The oral grades are A, B, C, D, E, O and F. Failure in the oral test does not necessarily indicate failure in the subject as a whole.

Special Provision Governing the Award of Certificates

Private candidates who sit at centres in certain countries and who, at the time of entry, do not hold a qualification which exempts them, are required to pass in three subjects including English Language or in three subjects with a satisfactory standard of attainment in English Language (grades F or G) in order to qualify for a Certificate. The words "Certificate will not be issued" will appear at the bottom of the form overleaf whenever such a candidate fails to qualify for the award of a Certificate.

الموضوع	الصف الاول		الصف الثاني		الصف الثالث	
	الدرجة		الدرجة		الدرجة	
	كتابة	رقما	كتابة	رقما	كتابة	رقما

الموضوع	الصف	
	الدرجة	
	كتابة	رقما



وزارة المعارف العراقية

مديرية مدرسة الاعظمية الثانوية

العدد — ش/ ٢٥٢١

التاريخ — ٢٤ / ٧ / ١٩٦٧

الرقم الامتحاني ٢٨٢٨

الى — جناب الحكيم

ان (داود نزيه داود حنا) الملصقة تصويره اعلاه احد طلاب الصف (الثالث الاعدادي العلمي)
من مدرستنا دخل الامتحان (العام) للسنة ١٩٦٦/ ١٩٦٧ وكانت نتيجته (ناجح)
في الدور (الاول) وحاز على الدرجات المدرجة في ظهرها وبناءً على طلبه زود بهذه الوثيقة .

١ــ قيد بموجب شهادة النقل المرقمة ٢٥٦٢ والمؤرخة ٢٣ / ٩ / ١٩٦٥
الصادرة من مدرسة متوسطة وزنه حنين في بغداد

٢ــ الوثائق التي زود بها سابقا ــ

الجهة المعنونة اليها الوثيقة	رقمها	تاريخها	نوع الوثيقة

٣ــ الصفوف التي رسب فيها وعدد سنوات الرسوب وسبب الرسوب (المرض او غيره)

٤ــ الدروس التي اكمل فيها

٥ــ سلوكه وانتظام دوامه

٦ــ تاريخ تركه المدرسة ١١ تموز ١٩٦٧
رقم صحيفة عدم المحكومية : ٨/ ٢٠٠ في ١٩٦٧/٩/١٤

مديرة المدرسة

كاتب المدرسة







Honorable.

		C. C. E.		
Grade				
D		French		
		Ch. Arabic		
		Eng. Lang.		
B		Pure Math.		
		Physics		
C		Chemistry		
B		Pure Math.	A	
C		Appl. Math.	A	

وزارة المعارف العراقية

مديرية مدرسة اعدادية ش ش

العدد – ش/ ١٥٣١

التاريخ – ٢٤ / ٧ / ١٩٦٧

الرقم الامتحاني ٣٨٢٨



الى – جامعة الحكمة

ان (داود فريد داود سمرة) الملصقة تصويره اعلاه احد طلاب الصف (الخامس الاعدادي العلمي) من مدرستنا دخل الامتحان (العام) للسنة ١٩٦٦/ ١٩٦٧ وكانت نتيجته (ناجحاً) في الدور (الاول) وحاز على الدرجات المدرجة في ظهرها وبناء على طلبه زودناه بهذه الوثيقة .

١– قبل بموجب شهادة النقل المرقمة ١٢٥٦ والمؤرخة ٢٣ / ٩ / ١٩٦٥

الصادرة من مدرسة متوسطة وثانوية عين في بغداد

٢– الوثائق التي زود بها سابقا –

الجهة المعنونة اليها الوثيقة	رقمها	تاريخها	نوع الوثيقة

٣– الصفوف التي رسب فيها وعدد سنوات الرسوب وسبب الرسوب (المرض او غيره)

٤– الدروس التي اكمل فيها

٥– سلوكه وانتظام دوامه

٦– تاريخ تركه المدرسة ١١ تموز ١٩٦٧

رقم هويته عدم الاسقاط : ١/ ١ في ١٢/٩/١٩٦٤

مديرة المدرسة

كاتب المدرسة



G. C. E.				
Grade	O	French	O	
	D	Cl. Arabic	A	
	O	Eng. Lang	O	
	B	Pure Math	O	
	O	Physics	O	
	C	Chemistry	O	Grade 69
	B	Pure Math	A	
	C	App. Math	A	

Honorable.

H29626

H 24626

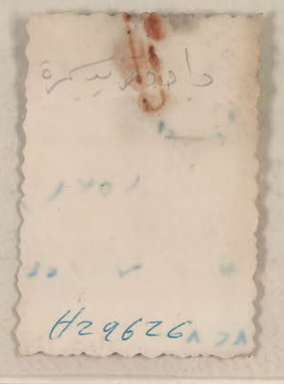



وزارة المعارف العراقيـــــــة

مديريـــة مدرســـــة : _____

العدد _

التاريـــخ _ / / ١٩٦

الرقم الامتحانـــي _____

الى _

ان داود فريد داود سمره الملصقـة تصويره اعلاه هو احـد

من مدرستنا دخل الامتحان ( ) للسنة

في الدور ( ) وحاز على الدرجات المدرجـة في

بهذه الوثيقـــــة .

١ـ قبل بموجب شهادة النقل المرقمـة والمؤرخ

الصادرة من مدرسـة فـــي

٢ـ الوثائق التي زود بهـا سابقا _

الجهة المعنونة اليهـا الوثيقـة رقمهـا تاريخهـ

٣ـ الصفوف التي رسب فيها وعدد سنوات الرسوب وسبب الر

٤ـ الدروس التي اكمل فيهـا .

٥ـ سلوكـه وانتظام دوامـه .

٦ـ تاريخ تركـه المدرســـة .

كاتب المدرسـة

UNIVERSITY OF LONDON

GENERAL CERTIFICATE OF EDUCATION—INDIVIDUAL RESULTS NOTICE

CENTRE No.	80340	BAGHDAD.IRAQ
CANDIDATE No.	0048	DAOUD FARID SAMRA

JUNE 1966 07.09.66.

SUBJECT	SUBJECT NAME	GRADE	LEVEL
15	ENG.LIT.	G	ORDINARY
46	PHYSICS		ORDINARY
14	ENG.LANG.	O	ORDINARY
40	P.MATHS	B	ORDINARY

SUBJECT	SUBJECT NAME	GRADE	LEVEL
7	CHEMISTRY	H	ORDINARY
17	FRENCH	O	ORDINARY
104	CL.ARABIC	D	ADVANCED



وزارة المعارف العراقيـــــــــــة

مديريـــة مدرســـــــة : متوسطة زيد بن علي

العدد ـ ١٢٥٦ ن

التاريـــخ ـ / / ١٩٦٥

الرقم الامتحانـــــي _____

الى ـ ادارة مدرسة الحدارية شماش

ان داود زيد داود سره الملصقـة تصويره اعلاه هو احـد طلاب الصف (الثالث المتوسط)

من مدرستنا دخل الامتحان (العام) للسنة ١٩٦٤/ ١٩٦٥ وكانت نتيجتـه (ناجح)

في الدور (الاول) وحاز على الدرجات المدرجـة في ظهرها وبناء على طلبـه زودنـــــاه

بهذه الوثيقـــــــــة .

١ـ قبل بموجب شهادة النقل المرقمـة ـ والمؤرخـة ـ / ـ / ـ ١٩

الصادرة من مدرسـة ـ فـــي ـ

٢ـ الوثائق التي زود بهـا سابقا ـ

الجهة المعنونة اليهـا الوثيقـة	رقمهـــا	تاريخهـــــا	نوع الوثيقـــة

٣ـ الصفوف التي رسب فيها وعدد سنوات الرسوب وسبب الرسوب (المرض او غيره)

٤ـ الدروس التي اكمل فيهـــا .

٥ـ سلوكـــه وانتظام دوامـــه .

٦ـ تاريخ تركـه المدرســـــة . حزيران ١٩٦٥

رقم هوية عدم الاسقاط ٩/١ في ١٩٦٤/٩/١٢

مديـر المدرسـة

كاتب المدرسـة

قبل في الصف الثالث المتوسط بموجب كتاب مديرية الشؤون الفنية العامة / التعادل المرقم ٤٨٠٦٣ في ١٩٦٤/٩/٢٦ .

٢٩٧٦٧ ٦٥٩٢٨

سعد حفز ماجد عبد الحي



UNIVERSITY OF LONDON GENERAL CERTIFICATE OF EDUCATION EXAMINATION

The statement on the other side of this form shows grades awarded to you either at the Advanced level or at the Ordinary level in each subject for which you entered. No notices showing combined Ordinary and Advanced results [illegible] information is sent before the issue of Certificates and the University reserves the right to correct [illegible]. The document is not a Certificate and must not be regarded as such. No further information will be [illegible] versity; the decisions of the Examiners, which have been reached after careful consideration, are final. The grades awarded are to be interpreted as follows :

Grades A, B, [illegible] Ordinary level and A, B, C, D and E at Advanced level are grades of pass in descending order of merit. Grade O at Advanced level shows a compensatory Ordinary level pass. Grade F (Advanced level) and [illegible] Ordinary level) denote failure. An 'X' indicates absence from the examination in a subject.

In French, German, [illegible] Russian and Spanish two grades are given. The first represents the result obtained in the subject as a whole including the oral test. On the right of this appears the grade given in the oral examination only. At the Advanced level the oral grades are A, B, C, D, E, O and F, and at the Ordinary level are A, B, C and F. Failure (F) in the oral test does not necessarily indicate failure in the subject as a whole. There are no oral tests in these languages in the Overseas examination.

At the Advanced level in Biology, Botany, Chemistry, Geology, Physics and Zoology, two grades will appear. The first represents the grade obtained in the subject as a whole including the practical test. On the right of this appears the grade given in the practical test only.

In English [illegible] with Spoken English the first grade is the English Language result. The second grade is the Spoken English result expressed as A, B or C (Pass) or F (Fail). To obtain a pass grade in Spoken English [illegible] satisfied the examiner in both reading and conversation.

[illegible] at Ordinary level to assess their future prospects grade F indicates a narrow margin of failure, G that the margin was wider, and H that the candidate did not obtain more than about one [illegible] subject as a whole.

In the Special paper Grade 1 indicates Distinction, Grade 2 Merit and Grade U an unclassified result. No candidate may be awarded Distinction or Merit unless he has attained grades A, B, C, D or E at the Advanced level in the same subject. Special papers are available only in the Summer examination and only to candidates in the United Kingdom.

If these results oblige you to consider entering for the next examination you are urged to consult the appropriate authority or regulations without delay.



وزارة المعارف العراقية

مديرية مدرسة : متوسطة فريد عيني

العدد ـ ف/١٢٥٦

التاريخ ـ ٢٢ / ٩ / ١٩٦٥

الرقم الامتحاني

الى ـ ادارة مدرسة الحدادية شماش

ان داود فريد داود سمره الملصقة تصويره اعلاه هو احد طلاب الصف (الثالث المتوسط)

من مدرستنا دخل الامتحان (العام) للسنة ١٩٦٤/ ١٩٦٥ وكانت نتيجته (ناجح)

في الدور (الاول) وحاز على الدرجات المدرجة في ظهرها وبناء على طلبه زودناه

بهذه الوثيقة .

١ـ قبل بموجب شهادة النقل المرقمة والمؤرخة / / ١٩

الصادرة من مدرسة في

٢ـ الوثائق التي زود بها سابقا ـ

الجهة المعنونة اليها الوثيقة	رقمها	تاريخها	نوع الوثيقة

٣ـ الصفوف التي رسب فيها وعدد سنوات الرسوب وسبب الرسوب (المرض او غيره)

٤ـ الدروس التي اكمل فيها .

٥ـ سلوكه وانتظام دوامه .

٦ـ تاريخ تركه المدرسة . حزيران ١٩٦٥

رقم هوية عدم الاسقاط ١/٩ في ١٩٦٤/٩/٢٤

مدير المدرسة

كاتب المدرسة

قبل في الصف الثالث المتوسط بموجب كتاب مديرية الشؤون الفنية العامة / التعادل المرقم ٤٨٠٦٣ في ١٩٦٤/٩/٢٦ .

٢٩٧٦٧ ٢٨ و ٦٥

سعد حفز ماجد عبد الحي

UNIVERSITY OF LONDON GENERAL CERTIFICATE OF EDUCATION EXAMINATION

The statement of the other side of this form shows grades awarded to you either at the Advanced level or at the Ordinary level in each subject for which you entered. No Advanced results [illegible] information is sent before the issue of Certificates and the University reserves the right to correct [illegible]. The document is not a Certificate and information will be [illegible] University; the decisions of the Examiners, which have been reached after careful consideration, are final. The grades awarded are to be interpreted [illegible] Ordinary level and A, B, C, D and E at Advanced level are grades of pass in descending order of merit. Grade O at Advanced level shows a [illegible] F (Advanced level) and [illegible] Ordinary level) denote failure. An 'X' indicates absence from the examination in a subject.

In French, German, [illegible] Russian and Spanish two grades are given. The first represents the result obtained in the subject as a whole including the oral test. On the right [illegible] examination only. At the Advanced level the oral grades are A, B, C, D, E, O and F, and at the Ordinary level are A, B, C and F. Failure (F) in the oral test does not necessarily [illegible] There are no oral tests in these languages in the Overseas examination.

At the Advanced level in Biology, Botany, Chemistry, Geology, Physics and Zoology, two grades will appear. The first represents the grade obtained in the subject as a whole [illegible] of this appears the grade given in the practical test only.

In English [illegible] with Spoken English the first grade is the English Language result. The second grade is the Spoken English result expressed as A, B or C (Pass) or F [illegible] English [illegible] satisfied the examiner in both reading and conversation.

[illegible] at Ordinary level to assess their future prospects grade F indicates a narrow margin of failure, G that the margin was wider, and H that the candidate did not obtain more than about one [illegible] subject as a whole.

In the Special Paper Grade I indicates Distinction, Grade 2 Merit and Grade U an unclassified result. No candidate may be awarded Distinction or Merit unless he has attained grades A, B, C, D or E at the Advanced level in the same subject. Special papers are available only in the Summer examination and only to candidates in the United Kingdom.

If these results oblige you to consider entering for the next examination you are urged to consult the appropriate authority or regulations without delay.

داود فريد داود

H-29626

Photograph cannot be separated for imaging صورة لا يمكن فصلها من أجل تصويرها

بسم الله الرحمن الرحيم

((صورة الكتاب))

مدرسة فرنك عيني
متوسطة وابتدائية
بغداد
رقم التلفون ٩١٦٩٣

الرقم .....
التاريخ ١٩٦٥/٧/٢٦

UNIVERSITY OF CAMBRIDGE LOCAL EXAMINATIONS SYNDICATE

In the Lower Certificate in Engli[illegible] *examination the candidate named below go[illegible]d the result shown.*

DAOUD FARID SAMRA

LCE

SEE OVERLEAF

RESULT IN EACH TEST

PRESCRIBED BOOKS	PASS
ENGLISH COMPOSITION AND LANGUAGE	PASS
DICTATION READING AND CONVERSATION	GOOD

RESULT IN THE WHOLE EXAMINATION GAINED A CERTIFICATE

Date of Examination	*Index-number*	*Place of Examination*
JUNE 1965	220078	BAGHDAD

هذا مع العلم ان الطالب يعتبر راسبا في صفه اذا خصم من درجات سلوكه ٥١٪ فما فوق .

اسحق كوهين
المدير

صورة منه :-
(١) الى ولي امر الطالب للعلم .
(٢) للحفظ في ملفة الطالب الشخصية.
(٣) للحفظ في ملفة الاعلانات.

The notification of result, which is issued to every candidate, is not a Certificate. Successful candidates receive, in addition, a Certificate recording the tests in which they have passed.

No reliance should be placed on the accuracy of the result slip should there be any alteration or erasure or tear in it.

Candidates whose result in the whole examination is shown as "Failed in Oral Tests only" can take the oral tests alone, on one occasion, not more than 14 months after the date of the examination shown on the front of this notification. They must offer Dictation, Reading and Conversation and present this notification to the Local Secretary when making their entry. If successful in the oral tests they will be awarded a Certificate.

بسم الله الرحمن الرحيم

((صورة الكتاب))

مدرسة فرنك عيني
متوسطة وابتدائية
بغداد
رقم التلفون ٩١٦٩٣

الرقم ف/٦٥/٤٧
التاريخ ١٩٦٥/٣/٢٤

اعلان

الموضوع/ عقوبة طلاب

بالنظر لما قام به كل من داود فريد داود سمرة و(صالح فوزى) خضورى شاؤل سوفير وهما من الصف الثالث المتوسط من اعمال مخلة بالنظام في دروس مختلفة وظروف متعددة بالرغم من تنبيههما مرارا وتكرارا بوجوب المحافظة على الهدوء في داخل الصف . فقد قررت ادارة المدرسة ما يلي :-

١- فرض عقوبة التوبيخ المسجل بحق كل منهما .

٢- خصم عشر درجات من معدل سلوك كل منهما .

هذا مع العلم ان الطالب يعتبر راسبا في صفه اذا خصم من درجات سلوكه ٥١٪ فما فوق .

اسحق كوهين
المدير

صورة منه :-

(١) الى ولي امر الطالب للعلم .

(٢) للحفظ في ملفة الطالب الشخصية .

(٣) للحفظ في ملفة الاعلانات .

NS NDICATE
esult shown.

LCE
SEE OVERLEAF

CATE

بسم الله الرحمن الرحيم

((صورة الكتاب))

مدرسة فرنك عيني
متوسطة وابتدائية
بغداد
رقم التلفون ٩١٦٩٣

الرقم ف/ ٦٤/ ٢٣٣

التاريخ ١٩٦٤/١٠/٥

بسم الله الرحمن الرحيم

UNIVERSITY OF CAMBRIDGE LOCAL EXAMINATIONS SYNDICATE

In the Lower Certificate in English *examination the candidate named below gained the result shown.*

DAOUD FARID SAMRA

LCE

RESULT IN EACH TEST ***SEE OVERLEAF***

PRESCRIBED BOOKS	PASS
ENGLISH COMPOSITION AND LANGUAGE	FAIL
DICTATION READING AND CONVERSATION	GOOD

RESULT IN THE WHOLE EXAMINATION FAILED TO GAIN A CERTIFICATE

Date of Examination	*Index-number*	*Place of Examination*
DECEMBER 1964	208006	BAGHDAD

اسحق كوهين

المدير

The notification of result, which is issued to every candidate, is not a Certificate. Successful candidates receive, in addition, a Certificate recording the tests in which they have passed.

No reliance should be placed on the accuracy of the result slip should there be any alteration or erasure or tear in it.

Candidates whose result in the whole examination is shown as "Failed in Oral Tests only" can take the oral tests alone, on one occasion, not more than 14 months after the date of the examination shown on the front of this notification. They must offer Dictation, Reading and Conversation and present this notification to the Local Secretary when making their entry. If successful in the oral tests they will be awarded a Certificate.

بسم الله الرحمن الرحيم

((صورة الكتاب))

مدرسة فرنك عيني
متوسطة وابتدائية
بغداد
رقم التلفون ٩١٦٩٣

الرقم ف/ ٢٣٣ /٦٤

التاريخ ٥/١٠/١٩٦٤

بسم الله الرحمن الرحيم

مديرية التربية للواء بغداد / الرصافة

م/ قبول طالب

بعد التحية .

اشارة الى كتابكم المرقم ٤٢٥٢٣ والمؤرخ ٣/١٠/١٩٦٤ .

لقد تم قبول الطالب داود فريد داود سمرة في الصف الثالث المتوسط لمدرستنا بموجب كتابكم اعلاه .

هـذا وتفضلوا بقبول فائق الاحترام .

اسحق كوهين

المدير

بسم الله الرحمن الرحيم

((صورة الكتاب))

مدرسة فرنك عيني
متوسطة وابتدائية
بغداد

رقم التلفون ٩١٦٩٣

الرقم ف/ ٦٤/

التاريخ ١٩٦٤/١٠/٥

بسم الله الرحمن الرحيم

مديرية التربية للواء بغداد / الرصافة

م/ قبول طالب

بعد التحية .

اشارة الى كتابكم المرقم ٤٢٥٢٣ والمؤرخ ١٩٦٤/١٠/٣ .

لقد تم قبول الطالب داود فريد داود سمرة في الصف الثالث المتوسط لمدرستنا بموجب كتابكم اعلاه .

هـذا وتفضلوا بقبول فائق الاحترام .

اسحق كوهين

المدير

صورة منه الى /

بسم الله الرحمن الرحيم

((صورة الكتاب))

بناء على طلب السيد فريد داود سمرة بعريضة المؤرخه في ١٩٦٤/٩/٨.
قدم الموما اليه الوثيقه المؤرخه في ١٩٦٤/٨/١٧ الصادرة عن مدرسة برمانا العاليه
بيروت بلبنان تشير الى نجاح ولده بالصف الثاني فيها عام ٩٦٤/٩٦٣ طالبا معادلتها
يقبل الموما اليه بالصف الثالث المتوسط في مدارسنا الاهليه فقط نرجو تأييد ذلك الينا

الجمهوريه العراقيه

مديرية التربيه للواء بغداد / الرصافه

الشهادات

العدد / ٤٢٥٢٢

التاريخ / ١٩٦٤/١٠/ ٢

الى / متوسطه فرنك عيني

في اعلاه صورة كتاب مديرية الشؤون الفنيه العامه / التعادل المرقم ٤٨٠٦٣ في
١٩٦٤/٩/٢٦ للعمل بموجبه وقبول الطالب فريد داود سمره بالصف الثالث المتوسط
واعلامنا .

عبدالجبار لطفي
ع/ مدير التربيه

صورة منه الى /
مديرية الشؤون الفنيه العامه / التعادل للتفضل بالعلم
الموما اليه
الشهادات .

البياتي ٣/١٠



وزارة المعارف العراقية

مديرية مدرسة : متوسطة فرنك عيني

العدد ـ

التاريخ ١١ / ٣ / ١٩٦٤

الرقم

ان داود

من مدرستنا

في الدور ا

بهذه الوث

١ ـ قبلى ب

الصاد

٢ ـ الوثائ

الجهة المع

٣ ـ السفو

٤ ـ الد ر

٥ ـ سلوك

٦ ـ تاريخ

كاتب ال

مدرسة فرنك عيني
متوسطة وابتدائية
بغداد
رقم التلفون ٩١٦٩٣

الرقم ف/ ٦٤/

التاريخ ١٩٦٤/١٠/١

"بسم الله الرحمن الرحيم"

مديرية التربية للواء بغداد / الرصافة

بعد التحية

اشارة الى كتاب مديرية الشؤون الفنية العامة المرقم ٤٨٠٦٣ والمؤرخ ١٩٦٤/٩/٢٦ المعنون اليكم ، وبناء على الطلب الواقع من السيد فريد سمرة ولي امر الطالب داود .

لا مانع لدينا من قبول الطالب داود فريد داود سمرة في الصف الثالث المتوسط لمدرستنا .

هذا وتفضلوا بقبول فائق الاحترام .

اسحق كوهين
المدير



وزارة المعارف العراقية

مديرية مدرسة : متوسطة فرنك عيني

العدد ـ ف/ ١٠٣٢

التاريخ ١١ / ٣ / ١٩٦٤

الرقم

ان داود

من مدرستنا

في الدور

بهذه الو

١ ـ قبل ب

الصاد

٢ ـ الوثائ

الجهة المع

٣ ـ الصفو

٤ ـ الد ر

٥ ـ سلوك

٦ ـ تاري



كاتب ال

مدرسة فرنك عيني
متوسطة وابتدائية
بغداد
رقم التلفون ٩١٦٩٣

الرقم ف/ ٢٣٠/ ٦٤

التاريخ ١٩٦٤/١٠/١

"بسم الله الرحمن الرحيم"

مديرية التربية للواء بغداد / الرصافة

بعد التحية

اشارة الى كتاب مديرية الشؤون الفنية العامة المرقم ٤٨٠٦٣ والمؤرخ ١٩٦٤/٩/٢٦ المعنون اليكم ، وبناء على الطلب الواقع من السيد فريد سمرة ولي امر الطالب داود .

لا مانع لدينا من قبول الطالب داود فريد داود سمرة في الصف الثالث المتوسط لمدرستنا .

هذا وتفضلوا بقبول فائق الاحترام .

اسحق كوهين
المدير



وزارة المعارف العراقيـــــة

مديريـة مدرســـة : متوسطة فرنك عيني

العدد ـ ف/ ١٠٣٢

التاريـخ ١١ / ٣ / ١٩٦٤

الرقـ

ان داود

من مدرستنا

في الدور

بهذه الو

١ ـ قبل ب

الصاد

٢ ـ الوثائ

الجهة المع

٣ ـ الصفو

٤ ـ الد ر

٥ ـ سلوك

٦ ـ تاريـ

كاتب ال

مدرسة فرنك عيني
متوسطة وابتدائية
بغداد
رقم التلفون ٩١٦٩٣

الرقم ف/ ٢٣٠ / ٦٤

التاريخ ١٩٦٤/١٠/١

"بسم الله الرحمن الرحيم"

مديريـة التربيـة للواء بغـــداد / الرصافة

بعد التحيـة

اشارة الى كتاب مديريـة الشؤون الفنية العامة المرقم ٤٨٠٦٣ والمؤرخ ١٩٦٤/٩/٢٦ المعنون اليكم ، وبناء على الطلب الواقع من السيد فريد سمرة ولي امر الطالب داود .

لا مانع لدينا من قبول الطالب داود فريد داود سمرة في الصف الثالث المتوسط لمدرستنا .

هذا وتفضلوا بقبول فائق الاحترام .

اسحق كوهين
المدير

ابتدائية فرنك عيني



وزارة المعارف العراقية

مديرية مدرسة : متوسطة فرنك عيني

العدد ـ ف/ ١٠٣٢

التاريخ

الرقم

ان داود

من مدرستنا

في الدور (

بهذه الوث

١ ـ قبلي ب

الصاد

٢ ـ الوثائ

الجهة المع

٣ ـ الصفو

٤ ـ الد ر

٥ ـ سلوك

٦ ـ تاري

مدير المدرسة

كاتب المدرسة

وزارة التربية — **الجمهورية العراقية**

مديرية الشؤون الفنية العامة

التعادل

العدد .....

التاريخ / / ١٩٦

(بسم الله الرحمن الرحيم)

الى :ـ مديرية تربية لواء بغداد / الرصافة

الموضوع :

بناء على طلب السيد فريد داود سمرة بعريضة المؤرخه في ٨/ ٩/ ٩٦٤ .

تقدم الموما اليها الوثيقة المؤرخه في ١٧/ ٨/ ٩٦٤ الصادرة عن مدرسة برمانا العالية بيروت بلبنان تشير الى نجاح ولده خضر بالصف الثاني فيها عام ٦٣/ ٩٦٤ طالبا معادلتها .

يقبل الموما اليه بالصف الثالث المتوسط في مدارسنا الاهلية فقط .

نرجو تأييد ذلك الينا .

مدير الشؤون الفنية العام

نسخة منه الى :ـ

مديرية الامتحانات والشهادات / التعادل

الموما اليه / بغداد / قرب السفارة الاميركية سابقا / حسام الدين

٢٥/ ١/ ٣٤ / اشارة الى عريضتك المنوه بها

اعلاه / نعيد اليك المرفقات .

سهيلة / ٢٦



وزارة المعارف العراقيـــــة

مديريـة مدرســـة : متوسطة فرنك عيني

العدد ـ ف/ ١٠٣٢

التاريـخ

الرقـم ا

ان داود ف

من مدرستنا

في الدور (

بهذه الوثيق

١ ـ قبل بمو

الصادرة

٢ ـ الوثائق

الجهة المعن

٣ ـ الصفوف

٤ ـ الدروس

٥ ـ سلوكـه

٦ ـ تاريـخ

مدير المدرسة

كاتب المدرسة

مدرسة فرنك عيني
متوسطة وابتدائية
بغداد

رقم التلفون ٩١٦٩٣

الرقم ف/٤٠/٦٤

التاريخ ١٩٦٤/٣/١١

بسم الله الرحمن الرحيم

مديرية التربية والتعليم للواء بغداد / الرصافة

بعد التحية

نرفق طيا الوثيقة المرقمة ١٠٣٢ والمؤرخة ١٩٦٤/٣/١١ العائدة الى الطالب داود فريد سمره للتصديق .

هذا وتفضلوا بقبول فائق الاحترام

المدير
اسحق كوهين

ابتدائية فرنك عيني



وزارة المعارف العراقية

مديرية مدرسة : متوسطة فرنك عيني

العدد – ف/ ١٠٣٢

التاريخ

الرقم

ان داود ف

من مدرستنا

في الدور (

بهذه الوثي

١ – قبل بمو

الصادر

٢ – الوثائق

الجهة المعن

٣ – الصفوف

٤ – الدروس

٥ – سلوكه

٦ – تاريخ

كاتب المدرسة

مدير المدرسة

مدرسة فرنك عيني
متوسطة وابتدائية
بغداد
رقم التلفون ٩١٦٩٣

الرقم ف/٤٥/٦٤

التاريخ ١٩٦٤/٣/١١

بسم الله الرحمن الرحيم

مديرية التربية والتعليم للواء بغداد / الرصافة

بعد التحية

نرفق طيا الوثيقة المرقمة ١٠٣٢ والمؤرخة ١٩٦٤/٣/١١ العائدة الى الطالب داود فريد سمره للتصديق .

هذا وتفضلوا بقبول فائق الاحترام

المدير
اسحق كوهين





ابتدائية فرنك عيني



وزارة المعارف العراقية

مديرية مدرسة : متوسطة فرنك عيني

العدد ـ ف / ١٠٣٢

التاريخ ١١ / ٣ / ١٩٦٤

الرقم الامتحاني

الى ـ مديرية البعثات وتعادل الشهادات

ان داود فريد داود سمرة الملصقة تصويره اعلاه هو احد طلاب الصف (الاول المتوسط) من مدرستنا دخل الامتحان (النهائي) للسنة ١٩٦٢ / ١٩٦٣ وكانت نتيجته (ناجح) في الدور (الاول) وحاز على الدرجات المدرجة في ظهرها وبناء على طلبه زودناه بهذه الوثيقة .

١ ـ قبل بموجب شهادة النقل المرقمة ٢٤٤ والمؤرخة ٢٧ / ٩ / ١٩٦٢ الصادرة من مدرسة ابتدائية فرنك عيني في بغداد

٢ ـ الوثائق التي زود بها سابقا .

الجهة المعنونة اليها الوثيقة	رقمها	تاريخها	نوع الوثيقة

٣ ـ الصفوف التي رسب فيها وعدد سنوات الرسوب وسبب الرسوب (المرض او غيره) لم يرسب

٤ ـ الدروس التي اكمل فيها .

٥ ـ سلوكه وانتظام دوامه .

٦ ـ تاريخ تركه المدرسة . لم يسجل او يداوم

في بداية السنة الدراسية ٦٣-١٩٦٤

رقم هوية عدم الاسقاط ١٩١ في ١٢/٢/١٩٥٢

اسحق كوهين

مدير المدرسة

معاون

كاتب المدرسة

اسحق كوهين



ابتدائية فرنك عيني

الرقم : ف/ ٦٢/

التاريخ : ٢٧/ ٩/ ١٩٦٢

الرقم الامتحاني ٩٤٩٤٠

ادارة م

ان داود فريد دا

الابتدائي من مدرست

وكانت نتيجته ناج

الموضوع	
اللغة العربية	
اللغة الانكليزية	
الاجتماعيات	
الرياضيات	
العلوم	
الواجبات	
المجموع	

رقم هوية عدم الاس

العربية	٧٨
الانكليزية	٧٧
الافرنسية	٦٩
الجغرافيا	٨١
التاريخ	٨٥
الواجبات	٨٤
الحساب والجبر	٩٧
الهندسة	٩٢
العلوم	٦٩
المجموع	٧٣٢
الترتيب	٣
المشتركون	٢٨

81.3

داود فريد

٧٣٢
٧٢
١٢
٩

٨١٫٣
٩
٧٣١٫٧

٧٣٢

صح زيد

الصف الاول المتوسط
٦٢ - ١٩٦٣

اللغة العربية	٧٨ ثمانية وسبعون
" الانكليزية	٧٧ سبع وسبعون
" الافرنسية	٦٩ تسع وستون
الجغرافيا	٨١ واحد وثمانون
التاريخ	٨٥ خمس وثمانون
التربية	٨٤ اربع وثمانون
الحساب	٩٧ سبع وتسعون
الهندسة	٩٢ اثنان وتسعون
العلوم	٦٩ تسع وستون
المجموع	٧٣٢ سبعمائة واثنان وثلاثون



ابتدائية فرنك عيني

الرقم : ف/ ٢٤٤٠ / ٦٢

التاريخ : ٢٦ / ٩ / ١٩٦٢

الرقم الامتحاني ٩٤٩٤٠

ادارة متوسطة فرنك عيني

ان داود فريد داود سمره الملصقة صورته اعلاه هو احد طلاب الصف السادس الابتدائي من مدرستنا دخل الامتحان العام للدراسة الابتدائية لسنة ٦١ ـ ١٩٦٢ وكانت نتيجته ناجح في الدور الاول ، وفيما يلي بيان درجاته .

الموضوع	الدرجة
اللغة العربية	٩٥ خمس وتسعون
اللغة الانكليزية	٩٦ ست وتسعون
الاجتماعيات	٩٨ ثمان وتسعون
الرياضيات	٩٩ تسع وتسعون
العلوم	٨٠ ثمانون
الواجبات	٩٥ خمس وتسعون
المجموع	٥٦٣ خمسمائة وثلاث وستون

المدير بالوكالة

رقم هوية عدم الاسقاط ١٩١ وتاريخها ١٢ / ٢ / ١٩٥٢

الاحصاء والشهادات
نصادق على صحة توقيع مدير المدرسة
التاريخ ٢٠/٩/٦٢
العدد .....
ملاحظ الشهادات
مدير معارف لواء بغداد

(بسم الله الرحمن الرحيم

مديرية مدرسة
اعدادية شماش الاهلية

الرقم: ش/ ٦٠ / ٦٩
التاريخ: ٢ / ٦ / ١٩٦٩

دائرة تجنيد / الكرادة الشرقية

بعد التحية.

نؤيد لكم بان الوثيقة المرقمة ش / ١٤٠ والمؤرخة
المرفقة طيا والتي تعود الى (ساسون يوسف الياهو ابو التمن)
هذه المدرسة ، يرجى العلم .

هذا وتفضلوا بقبول فائق الاحترام .

UNIVERSITY OF LONDON — GENERAL CERTIFICATE OF EDUCATION OVERSEAS — INDIVIDUAL RESULTS NOTICE

DPGC 15.

CENTRE No.	90670	CENTRE NAME	BAGHDAD.IRAQ	CENTRE No.	90670
CANDIDATE No.	00843	CANDIDATE NAME	SASSON JOSEPH ABUL-TIMAN	CANDIDATE No.	00843

JUNE 1970

LEVEL	SUBJECT CODE No. AND TITLE	GRADE	LEVEL	SUBJECT CODE No. AND TITLE	GRADE	LEVEL	SUBJECT CODE No. AND TITLE	GRADE
ORDINARY	080 CHEMISTRY	X	ORDINARY	160 ENG.LANGUAGE	X	ADVANCED	380 PURE MATHS.	X
ADVANCED	390 APPLIED MATH	X						

P.T.O.

(بسم الله الرحمن الرحيم

مديرية مدرسة
اعدادية شماش الاهلية

الرقم: ش/ ٦٠ / ٦٩
التاريخ: ٢ / ٦ / ١٩٦٩

دائرة تجنيد / الكرادة الشرقية الاولى

بعد التحية.

نؤيد لكم بان الوثيقة المرقمة ش/ ١٤٠ والمؤرخة ١٩ / ٥ / ١٩٦٩ المرفقة طيا والتي تعود الى (ساسون يوسف الياهو ابو التمر) صادرة من ادارة هذه المدرسة ، يرجى العلم .

هذا وتفضلوا بقبول فائق الاحترام .

المدير

UNIVERSITY OF LONDON GENERAL CERTIFICATE OF EDUCATION EXAMINATION OVERSEAS

The statement on the other side of this form shows the grades awarded to you at the Advanced and/or the Ordinary level in each subject for which you entered. This information is sent before the issue of Certificates and the University reserves the right to correct it. This document is not a Certificate and must not be regarded as such.

Ordinary Level

At this level grades A, C and E are grades of pass in descending order of merit reading from left to right, and Grades F and H, followed by the word FAIL, denote failure. An 'X' indicates absence from the examination in a subject. 'Z' indicates that a script has been received in answer to questions set on a subject, syllabus or option other than the one for which you entered, and no result is given.

There are no oral tests in the languages at this level.

Advanced Level

At this level grades A, B, C, D and E are grades of pass in descending order of merit, reading from left to right, and grade F followed by the word FAIL, denotes failure. Grade O, followed by ORD, at this level indicates a compensatory Ordinary level pass. The words FAIL and ORD apply to the subject as a whole. An 'X' indicates absence from the examination in a subject. 'Z' indicates that a script has been received in answer to questions set on a subject, syllabus or option other than the one for which you entered, and no result is given.

In Biology, Botany, Chemistry, Geology, Physics and Zoology two grades are given. The first represents the grade obtained in the subject as a whole, including the practical test; to the right of this appears the grade given in the practical test only.

Where a candidate has entered for both Pure Mathematics and Applied Mathematics but has not been awarded an Advanced level pass in both subjects, an alternative Advanced level pass in Mathematics (Pure and Applied) may be given if the performance in Papers 1 and 3 reaches the required standard.

There are no oral tests in the languages at this level except for certain schools in West Africa. For candidates from these schools there are two grades in French, German, Italian, Russian, Spanish and Modern Hebrew. The first represents the result obtained in the subject as a whole including the oral test. To the right of this appears the grade given in the oral examination only. The oral grades are A, B, C, D, E, O and F. Failure in the oral test does not necessarily indicate failure in the subject as a whole.



وزارة التربية
العراقية
« وثيقة الدراسة الثانوية »

رقم ١١٩٠٠٠

مديرية مدرسة
اعدادية شماش الاهلية

العدد / ٢٦٠
التاريخ ١٩ / ٥ / ١٩٦٩
الرقم الامتحاني ٢٨٢٩

ان
دخله الامتحان
المدرجة في ادناه / ظ

الموضوع	
المجموع	

١ ـ قبل بموجب ش
٢ ـ الوثائق التي زود
الجهة المعنونة اليها

٣ ـ الصفوف التي
٤ ـ الدروس التي أكمل فيها ·
٥ ـ سلوكه وانتظام دوامه · جيد
٦ ـ تاريخ تركه المدرسة · ١٩٦٧/٨/١
٧ ـ هل زود بوثيقة نقل · نعم

كاتب المدرسة

مدير المدرسة

طابع

مدرسة شماش الاعدادية اهلية
بغداد
علوية المدينة
تلفون ٩١٦٦٣

بسم الله الرحمن الرحيم

الرقم ش/ ٥٠ / ٦٦
التاريخ ١٩٦٦/٥/١٩

مديرية التربية والتعليم للواء بغداد / الرصافة

بعد التحية .

نرفق طيا الوثائق العائدة الى الطلبة المدرجة اسماؤهم ادناه لغرض التصديق .

هذا وتفضلوا بقبول فائق الاحترام .

سمحة نسيم
المديرة

الاسم	رقم وتاريخ الوثيقة	
ساسون يوسف الياهو ابو التمن	ش/ ١٤٠	١٩٦٩/٥/١٩
صباح نوري خليف عبد الله	ش/ ١٤١	١٩٦٩/٥/١٩
يوسف البير يوسف دلال	ش/ ١٤٣	١٩٦٩/٥/١٩

رقم ١١٩٠٠٠

وزارة التربية
العراقية

« وثيقة الدراسة الثانوية »



مديرية مدرسة
اعدادية شماش الاهلية

العدد / ش / ١٤٠
التاريخ ١٩ / ٥ / ١٩٦٩
الرقم الامتحاني ٣٨٢٩

الى / تحقيق الكفاءة التربية

ان [illegible] الملصقة صورته اعلاه احد طلبة الصف الخامس الفرع العلمي من مدرستنا دخل الامتحان العام لسنة ١٩٦٦/ ١٩٦٧ وكانت نتيجته ناجحاً في المحاولة الاولى وحاز على الدرجات المدرجة في ادناه / ظهرها وبهذا اعتبر متهيأ لمتطلبات الدراسة الثانوية وبناء على طلبه زودنا بهذه الوثيقة .

الموضوع	المحاولة الاولى سنة		المحاولة الثانية سنة		المحاولة الثالثة سنة		المحاولة الرابعة سنة	
	الدرجة		الدرجة		الدرجة		الدرجة	
	رقماً	كتابة	رقماً	كتابة	رقماً	كتابة	رقماً	كتابة
المجموع								

١ ـ قبل بموجب شهادة النقل المرقمة ١١٠٢) والمؤرخة ١٤ / ٩ / ١٩٦٤ الصادرة من مدرسة [illegible] في لواء بغداد

٢ ـ الوثائق التي زود بها سابقاً .

الجهة المعنونة اليها الوثيقة	رقمها	تاريخها	نوع الوثيقة
ضابط تجنيد الكرادة الشرقية	١٤٧٤	٦٦/٩/٢٧	اعدادية
" "	١٥١٤	٦٧/٥/٧	
جامعة المكلة	١٥٤٨	٦٧/٧/٢٧	
ضابط تجنيد الكرادة الشرقية	٤١	٦٨/٨/١	

٣ ـ الصفوف التى رسب فيها وعدد سنوات الرسوب الرابع العلمي ٦٤ / ١٩٦٥
٤ ـ الدروس التى أكمل فيها . —
٥ ـ سلوكه وانتظام دوامه . جيدان
٦ ـ تاريخ تركه المدرسة . ١٩٦٧/٨/١
٧ ـ هل زود بوثيقة نقل . متخرج

طابع

كاتب المدرسة
سعاد عقيرب

مدير المدرسة

رقم هوية عدم الاسقاط : ٢٥٤٠ / ٢٣٧ في ٢٥/٢/١٩٦٧

(بسم الله الرحمن الرحيم)

مديريـــة مدرســـة
اعدادية شماش الاهليـــة

الرقـــم: ش/ ١٧٢ / ٦٨
التاريخ: ٥ / ١٢ / ١٩٦٨

دائرة تعنيـــد / المذكرة الثرثة الاولى

بعد التحية.

نؤيد لكم بان الوثيقـــة المرقمـــة ش/ ٤١ والمؤرخـــة ١ / ٨ / ١٩٦٨
المرفقـــة ايا والتي تعود الى ( ) صادرة مـن ادارة
هذه المدرسة ، يرجى العلم .
هذا وتفضلوا بقبول فائق الاحترام .

المدير

الموضوع	الصف الاول			الصف الثاني			الصف الثالث		
	الدرجة		رقما	الدرجة		رقما	الدرجة		رقما
	كتابة			كتابة			كتابة		

رقم ٣٢٠٠٠

وزارة التربية
العراقية

« وثيقة الدراسة الثانوية »



مديرية مدرسة
اعدادية شماش الاهلية

العدد / ش/ ٤٠

التاريخ ١ / ٨ /

الرقم الامتحاني

ان ساسون

دخل الامتحان

المدرجة في ادناه /

الموضوع	
المجموع	

١ ـ قبل بموجب

٢ ـ الوثائق التي زو

الجهة المعنونة اليه

٣ ـ الصفوف التي رسب فيها وعدد سنوات الرسوب

٤ ـ الدروس التي اكمل فيها ·

٥ ـ سلوكه وانتظام دوامه ·

٦ ـ تاريخ تركه المدرسة ·

٧ ـ هل زود بوثيقة نقل ·

كاتب المدرسة

مدرسة شماش الاعدادية الاهلية
بغداد
علوية الجديدة
تلفون ٩١٦٩٣

(بسم الله الرحمن الرحيم)

الرقم ش/ ٦٨/

التاريخ ١٩٦٨/٨/١٥

مديرية التربية للواء بغداد / الرصافة

م/ تصديق وثيقة مدرسية

بعد التحية .

اشارة الى هامشكم المؤرخ ١٩٦٨/٨/٦

ان الاسم الصحيح للطالب المذكور هو ساسون يوسفاليا هو ابو التمن وقد جاء اسمه بصورة مغلوطة في قائمة نتائج الامتحانات العامة . وقد طلبنا بكتابنا المرقم ش/٥٢/٦٧ والمؤرخ ١٩٦٧/٧/١١ المعنون الى مركز فحص الدراسة الاعدادية للفرع العلمي وصورته اليكم تصحيح ذلك .

كما ان الطالب الموما اليه قد حصل على شهادة التخرج المرقمة ٧٤٦٠ والمؤرخة ١٩٦٧/١٠/٢٩ بهذا الاسم اى ساسون يوسف الياهو ابو التمن .

لذا نعيد اليكم الوثيقة اعلاه للتصديق رجاء .

هذا وتفضلوا بقبول فائق الاحترام .

سمحة نسيم
المديرة



وزارة التربية
العراقية
« وثيقة الدراسة الثانوية »

رقم ٣٣٠٠٠٠



مديرية مدرسة
اعدادية شماش الاهلية

العدد / ش/ ٤٠
التاريخ ١ / ٨ /
الرقم الامتحاني ٨
ان ساسون
دخل الامتحان
المدرجة في ادناه / ظ

الموضوع
العربية
الانكليزية
الجبر
الجبر ال
الجبر ال
الكيمياء
الفيزياء
المجموع

١ ـ قبل بموجب
٢ ـ الوثائق التي زو
الجهة المعنونة اليه

مدرسة شماش الاعدادية الاهلية
بغداد
علوية الجديدة
تلفون ٩١٦٩٣

(بسم الله الرحمن الرحيم)

الرقم ش/ ١١٢ / ٦٨
التاريخ ١٥/٨/١٩٦٨

مديرية التربية للواء بغداد / الرصافة

م/ تصديق وثيقة مدرسية

بعد التحية.

اشارة الى هامشكم المؤرخ ٦/٨/١٩٦٨

ان الاسم الصحيح للطالب المذكور هو ساسون يوسف الياهو ابو التمن وقد جاء اسمه بصورة مغلوطة في قائمة نتائج الامتحانات العامة . وقد طلبنا بكتابنا المرقم ش/٥٢/٦٧ والمؤرخ ١١/٧/١٩٦٧ المعنون الى مركز فحص الدراسة الاعدادية للفرع العلمي وصورته اليكم تصحيح ذلك .

كما ان الطالب الموما اليه قد حصل على شهادة التخرج المرقمة ٧٤٦٠ والمؤرخة ٢٩/١٠/١٩٦٧ بهذا الاسم اى ساسون يوسف الياهو ابو التمن .

لذا نعيد اليكم الوثيقة اعلاه للتصديق رجاء .

هذا وتفضلوا بقبول فائق الاحترام .

سمحة نسيم
المديرة



٣ ـ الصفوف التى رسب فيها وعدد سنوات الرسوب الرابع العلمي ٦٤/١٩٦٥
٤ ـ الدروس التى أكمل فيها .
٥ ـ سلوكه وانتظام دوامه . جيدان
٦ ـ تاريخ تركه المدرسة . ١١ تموز ١٩٦٧
٧ ـ هل زود بوثيقة نقل . تخرج

كاتب المدرسة
سمحة نسيم

رقم ضرب عدم الاسقاط ٢٥٤٠/٢٣٧ في ٢٥/٢/١٩٦٧

رقم ٣٣٠٠٠٠

وزارة التربية
العراقية

« وثيقة الدراسة الثانوية »

مديرية مدرسة
اعدادية شماش الاهلية



العدد / ش/ ٤١
التاريخ ١ / ٨ / ١٩٦٨
الرقم الامتحاني ٣٨٢٩

ان ساسون يوسف الياهو ابو العز الملصقة صورته اعلاه احد طلبة الصف الخامس الفرع العلمي من مدرستنا دخل الامتحان العام لسنة ١٩٦٦/ ١٩٦٧ وكانت نتيجته ناجحا في المحاولة الاولى وحاز على الدرجات المدرجة في ادناه / ظهرها وبهذا اعتبر متهيأ لمتطلبات الدراسة الثانوية وبناء على طلبه زودنا بهذه الوثيقة .

الموضوع	المحاولة الاولى سنة ٦٦/ ١٩٦٧ الدرجة رقماً	كتابة	المحاولة الثانية سنة الدرجة رقماً	كتابة	المحاولة الثالثة سنة الدرجة رقماً	كتابة	المحاولة الرابعة سنة الدرجة رقماً	كتابة
العربية	٦٢	اثنان وستون						
الانكليزية	٨٨	ثمان وثمانون						
الجبر	٩٢	اثنان وتسعون						
الحيوان والنبات	٥٠	خمسون						
الجبر والمثلثات	٩٢	اثنان وتسعون						
الكيمياء	٥٥	خمس وخمسون						
الفيزياء	٦٣	ثلاث وستون						
المجموع	٥٠٢	خمسمائة واثنتان						

١ ـ قبل بموجب شهادة النقل المرقمة ١١٠٢) والمؤرخة ١٤/ ٩/ ١٩٦٤ الصادرة من مدرسة متوسطة وثلاث عشرة في لواء

٢ ـ الوثائق التي زود بها سابقاً .

الجهة المعنونة اليها الوثيقة	رقمها	تاريخها	نوع الوثيقة
ضابط تجنيد الكرادة الشرقية	١٤٧٤	١٩٦٦/٩/٢٧	اعدادية
" " "	١٥١٤	١٩٦٧/٥/٧	
جامعة الحكمة	١٥٤٨	١٩٦٧/٧/٢٧	

٣ ـ الصفوف التى رسب فيها وعدد سنوات الرسوب الرابع العلمي ٦٤/١٩٦٥

٤ ـ الدروس التى أكمل فيها . —

٥ ـ سلوكه وانتظام دوامه . جيدان

٦ ـ تاريخ تركه المدرسة . ١١ تموز ١٩٦٧

٧ ـ هل زود بوثيقة نقل . تخرج



طا

مدير

كاتب المدرسة
معاونة
سكن سليم

رقم ضرب عدم الاسقاط ٢٥٤٠/ ٢٣٧ في ٢٥/ ٢/ ١٩٦٧



رقم ٣٢٠٠٠

وزارة التربية
العراقية

« وثيقة الدراسة الثانوية »



مديرية مدرسة
اعدادية شماش الاهلية

العدد / ٢٠٠/ ٢٠٠
التاريخ ١ / ٨ / ١٩٦٨
الرقم الامتحاني ٣٨٢٩

ان [illegible] الملصقة صورته اعلاه احد طلبة الصف الخامس الفرع العلمي من مدرستنا دخله الامتحان الدور الثاني لسنة ١٩٦٦/ ١٩٦٧ وكانت نتيجته ناجحا في الدور الاول وحاز على الدرجات المدرجة في ادناه / ظهرها وبهذا اعتبر متهيأ لمتطلبات الدراسة الثانوية وبناء على طلبه زودنا بهذه الوثيقة .

الموضوع	المحاولة الاولى سنة ١٩٦٦/٦٧ الدرجة رقماً	كتابة	المحاولة الثانية سنة الدرجة رقماً	كتابة	المحاولة الثالثة سنة الدرجة رقماً	كتابة	المحاولة الرابعة سنة الدرجة رقماً	كتابة
العربية	٦٤	اثنان وستون						
الانكليزية	٨٨	ثمان وثمانون						
الفرنسية	٩٤	اثنان وتسعون						
الجبر والهندسة	٥٠	خمسون						
التاريخ القديم	٦٤	اثنان وستون						
الكيمياء	٥٥	خمسة وخمسون						
الفيزياء	٦٣	ثلاثة وستون						
المجموع	٥٠٤	خمسمائة واثنان						

١ ـ قبل بموجب شهادة النقل المرقمة ١١٠٤) والمؤرخة ١٤ / ٩ / ١٩٤ الصادرة من مدرسة متوسطة زيد في لواء

٢ ـ الوثائق التي زود بها سابقاً .

الجهة المعنونة اليها الوثيقة	رقمها	تاريخها	نوع الوثيقة
[illegible]	١٤٧٤	١٩٦٦/٩/٢٧	
[illegible]	١٥١٤	١٩٦٧/٥/٧	الى ذيه
[illegible]	١٥٤٨	١٩٦٧/٧/٢٧	

٣ ـ الصفوف التي رسب فيها وعدد سنوات الرسوب الرابع العلمي ٦٤/١٩٦٥

٤ ـ الدروس التي أكمل فيها . —

٥ ـ سلوكه وانتظام دوامه . صالح

٦ ـ تاريخ تركه المدرسة . ١٥ تموز ١٩٦٧

٧ ـ هل زود بوثيقة نقل . نعم

طابع

مدير المدرسة

كاتب المدرسة

رقم صدور عدم الممانعة : ٢٧/٢٥٤٠ في ١٩٦٧/٧/٢٥





CENTRE No.	80610	BA
CANDIDATE No.	00044	SA

LEVEL	SUBJECT	su
ORDINARY	7	CH

CENTRE No.	80610
CANDIDATE No.	00044

NAME	GRADE
ATHS	X

المجموع	المعدل		المعدل الثالث		المعدل الثاني		المعدل الاول	
	المادة		المادة		المادة		المادة	
	كتابة	رقما	كتابة	رقما	كتابة	رقما	كتابة	رقما

الموضوع	الصف الاول		الصف الثاني		الصف الثالث		الموضوع	الصف		الصف	
	الدرجة		الدرجة		الدرجة			الدرجة		الدرجة	
	رقما	كتابة	رقما	كتابة	رقما	كتابة		رقما	كتابة	رقما	كتابة

UNIVERSITY OF LONDON

GENERAL CERTIFICATE OF EDUCATION OVERSEAS — INDIVIDUAL RESULTS NOTICE

CENTRE No.	80610	BAGHDAD. IRAQ		CENTRE No.	80610
CANDIDATE No.	00044	SASSON JOSEPH SIMON	JUNE 1967 11.09.67.	CANDIDATE No.	00044

LEVEL	SUBJECT	SUBJECT NAME	GRADE	LEVEL	SUBJECT	SUBJECT NAME	GRADE	LEVEL	SUBJECT	SUBJECT NAME	GRADE
ORDINARY	7	CHEMISTRY	X	ORDINARY	14	ENG.LANG.	X	ORDINARY	42	A/F MATHS	X







٥٩	العربية	٦٢	العربية
٥٠	الانكليزية	٥٠	الانكليزية
٥٢	الاوزبية	٥٤	الاوزبية
٦٦	الجغرافيا	٧٠	الجغرافيا
٦٨	التاريخ	٨١	التاريخ
٦٧	التربية	٧٧	التربية
٦٩	الحساب والجبر	٧١	الحساب والجبر
٧٢	الهندسة	٦٨	الهندسة
٥٤	العلوم	٥٢	الاحياء
٥٥٨	المجموع	٥٢	الاحياء والفيزياء
٤٢	المشتركون	٦٤١	المجموع
٢٩	الترتيب	٤٥	المشتركون
٦٢	العدل	٤٣	الترتيب
			العدل

الرابع الاعدادي ٦٤-١٩٦٥
٦٥-١٩٦٦

٦٢	العربية	٦٢	العربية
٥٢	الانكليزية	٨٢	الانكليزية
٦٥	الحساب والمثلثات	٩٢	الهندسة المجسمة
٧٧	الجبر	٥٠	الحيوان والنبات
٦٧	الهندسة المستوية	٥٢	الجبر والمثلثات
٦٩	الفيزياء	٥٥	الكيمياء
٦٠	الكيمياء	٦٢	الفيزياء
٦٢	الترجمة والتاريخ		
٥١٦	المجموع		
٤٤	المشتركون		
٢٠	الترتيب		
٦٤,٥	العدل		

الخامس الاعدادي (البكالوريا) ٦٦/١٩٦٧





UNIVERSITY OF LONDON GENERAL CERTIFICATE OF EDUCATION EXAMINATION OVERSEAS

The statement on the other side of this form shows grades awarded to you at the Advanced and/or at the Ordinary level in each subject for which you entered. This information is sent before the issue of Certificates and the University reserves the right to correct it. The document is not a Certificate and must not be regarded as such. No further information will be issued by the University; the decisions of the Examiners, which have been reached after careful consideration, are final.

Ordinary Level

At this level grades A, B, C, D, E and O are grades of pass in descending order of merit reading from left to right, and grades F, G and H denote failure. An 'X' indicates absence from the examination in a subject. 'Z' indicates that a script has been received in answer to questions set on a subject, syllabus or option other than the one for which you entered, and no result is given.

There are no oral tests in the languages at this level.

To help unsuccessful candidates at this level to assess their future prospects grade F indicates a narrow margin of failure, G that the margin was wider and H that the candidate did not obtain more than about one third of the marks for the subject as a whole.

Advanced Level

At this level grades A, B, C, D and E are grades of pass in descending order of merit reading from left to right, and grade F denotes failure. Grade O at this level indicates a compensatory Ordinary level pass. An 'X' indicates absence from the examination in a subject. 'Z' indicates that a script has been received in answer to questions set on a subject, syllabus or option other than the one for which you entered, and no result is given.

In Biology, Botany, Chemistry, Geology, Physics and Zoology two grades will appear. The first represents the grade obtained in the subject as a whole including the practical test. On the right of this appears the grade given in the practical test only.

Candidates who entered at this level for both Pure Mathematics and Applied Mathematics but who passed only in Papers I, II and III are awarded passes in Pure Mathematics and Mathematics (Pure and Applied). A compensatory pass at Ordinary level in Applied Mathematics may also be given. Candidates who passed only in Papers I, III and IV are awarded passes in Applied Mathematics and Mathematics (Pure and Applied). A compensatory pass at Ordinary level in Pure Mathematics may also be given.

There are no oral tests in the languages at this level except for certain schools in West Africa. For candidates from these schools there are two grades in French, German, Italian, Russian and Spanish. The first represents the result obtained in the subject as a whole including the oral test. On the right of this appears the grade given in the oral examination only. The oral grades are A, B, C, D, E, O and F. Failure in the oral test does not necessarily indicate failure in the subject as a whole.

Special Provision Governing the Award of Certificates

Private candidates who sit at centres in certain countries and who, at the time of entry, do not hold a qualification which exempts them, are required to pass in three subjects including English Language or in three subjects with a satisfactory standard of attainment in English Language (grades F or G) in order to qualify for a Certificate. The words "Certificate will not be issued" will appear at the bottom of the form overleaf whenever such a candidate fails to qualify for the award of a Certificate.

الموضوع	الصف الاول		الصف الثاني		الصف الثالث		الموضوع	الصف		الصف	
	الدرجة		الدرجة		الدرجة			الدرجة		الدرجة	
	رقما	كتابة	رقما	كتابة	رقما	كتابة		رقما	كتابة	رقما	كتابة

الموضوع	الصف الاول		الصف الثاني		الصف الثالث		الموضوع	الصف		الصف	
	الدرجة		الدرجة		الدرجة			الدرجة		الدرجة	
	رقما	كتابة	رقما	كتابة	رقما	كتابة		رقما	كتابة	رقما	كتابة

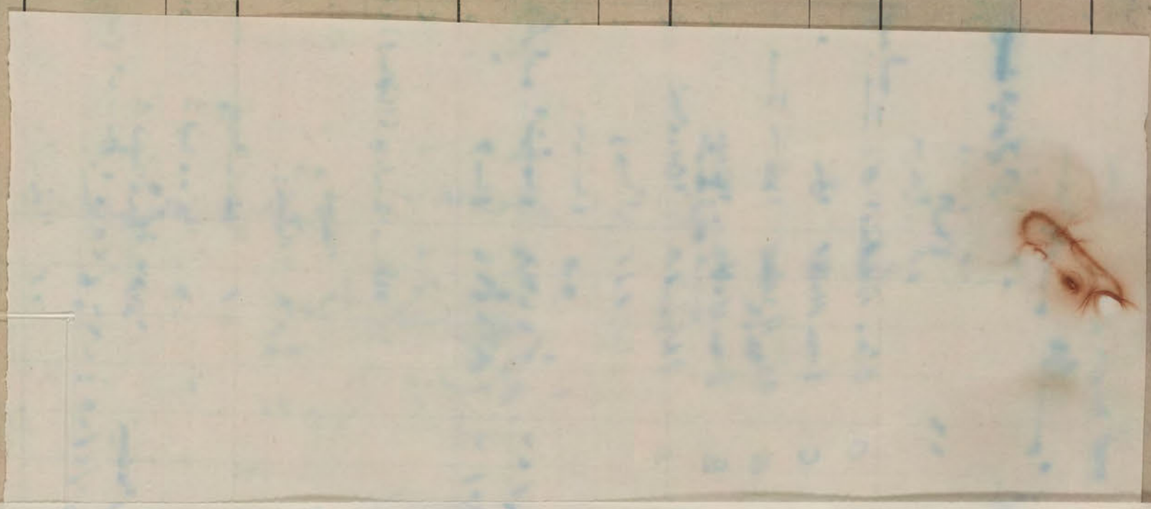





UNIVERSITY OF LONDON GENERAL CERTIFICATE OF EDUCATION EXAMINATION OVERSEAS

The statement on the other side of this form shows grades awarded to you at the Advanced and/or at the Ordinary level in each subject for which you entered. This information is sent before the issue of Certificates, and the University reserves the right to correct it. The document is not a Certificate and must not be regarded as such. No further information will be issued by the University; the decisions of the Examiners, which have been reached after careful consideration, are final.

Ordinary Level

At this level grades A, B, C, D, E and O are grades of pass in descending order of merit reading from left to right, and grades F, G and H denote failure. An 'X' indicates absence from the examination in a subject. 'Z' indicates that a script has been received in answer to questions set on a subject, syllabus or option other than the one for which you entered, and no result is given.

There are no oral tests in the languages at this level.

To help unsuccessful candidates at this level to assess their future prospects grade F indicates a narrow margin of failure, G that the margin was wider and H that the candidate did not obtain more than about one third of the marks for the subject as a whole.

Advanced Level

At this level grades A, B, C, D and E are grades of pass in descending order of merit, reading from left to right, and grade F denotes failure. Grade O at this level indicates a compensatory Ordinary level pass. An 'X' indicates absence from the examination in a subject. 'Z' indicates that a script has been received in answer to questions set on a subject, syllabus or option other than the one for which you entered, and no result is given.

In Biology, Botany, Chemistry, Geology, Physics and Zoology two grades will appear. The first represents the grade obtained in the subject as a whole including the practical test. On the right of this appears the grade given in the practical test only.

Candidates who entered at this level for both Pure Mathematics and Applied Mathematics but who passed only in Papers I, II and III are awarded passes in Pure Mathematics and Mathematics (Pure and Applied). A compensatory pass at Ordinary level in Applied Mathematics may also be given. Candidates who passed only in Papers I, III and IV are awarded passes in Applied Mathematics and Mathematics (Pure and Applied). A compensatory pass at Ordinary level in Pure Mathematics may also be given.

Private candidates who sit [illegible] time of entry, do not hold a qu[illegible] pass in three subjects including Eng[illegible] at the bottom of the form overleaf whenever such a candidate fails to qualify for the award of a Certificate.

Special Provision C[illegible]

There are no oral tests in the [illegible] in West Africa. For candidates f[illegible] German, Italian, Russian and Spa[illegible] subject as a whole including the o[illegible] given in the oral examination onl[illegible] Failure in the oral test does not ne[illegible]

Factory standard of attainment in English Language (grades F or G) in order to qualify for a Certificate. The words "Certificate will not be issued" will appear



وزارة المعارف العراقية

مديرية مدرسة اعدادية شماش

العدد — ش/١٥٤٨

التاريخ — ٢٧ / ٧ / ١٩٦٧

الرقم الامتحاني ٣٨٢٩

الى — جامعة الحكمة

ان (ساسون يوسف الياهو ابو التمن) الملصقة تصويره اعلاه احد طلاب الصف (الخامس الاعدادي العلمي) من مدرستنا دخل الامتحان (العام) للسنة ١٩٦٦/ ١٩٦٧ وكانت نتيجته (ناجح) في الدور (الاول) وحاز على الدرجات المدرجة في ظهرها وبناء على طلبه زودناه بهذه الوثيقة .

١— قبل بموجب شهادة النقل المرقمة ١١٠٢ والمؤرخة ١٤ / ٩ / ١٩٦٤ الصادرة من مدرسة متوسطة زنك عين في بغداد

٢— الوثائق التي زود بها سابقا —

الجهة المعنونة اليها الوثيقة	رقمها	تاريخها	نوع الوثيقة
ضابط تجنيد الكراسة الشرقية	١٤٧٤	٢٧/٩/١٩٦٦	اعدادية
" " "	١٥١٤	٧/٥/١٩٦٧	

٣— الصفوف التي رسب فيها وعدد سنوات الرسوب وسبب الرسوب (المرض او غيره) الرابع العلمي ٦٤/١٩٦٥

٤— الدروس التي اكمل فيها

٥— سلوكه وانتظام دوامه

٦— تاريخ تركه المدرسة ١١ تموز ١٩٦٧

رقم هوية عدم الاسقاط : ٢٥٤٠/ ٢٣٧ في ٢٥/٢/١٩٦٧

مديرة المدرسة

كاتب المدرسة

ساسون شمعون ابو التمن



[illegible]	٦١	راسب	
[illegible]	٦٢		
٥٩	العربية		
٥٠	الانكليزية		
٥٢	الاذنية		
٦٦	الجغرافيا		
٦٨	التاريخ		
٦٧	التربية		
٦٩	الحساب والجبر		
٧٢	الهندسية		
٥٤	العلوم		
٥٥٨	المجموع		
٤٢	المشتركون		
٢٩	الترتيب		
٦٢	العدل		

[illegible]	٦٢	العربية	
[illegible]	٥٠	الانكليزية	
[illegible]	٥٤	الاذنية	
٧٠	التاريخ		
٨١	التربية		
٧٧	الحساب		
٧١	الجبر		
٦٨	الهندسة		
٥٢	الاحياء		
٥٢	الاحياء والفيزياء		
٦٤١	المجموع		
٢٥	المشتركون		
[illegible]	الترتيب		
[illegible]	العدل		

الرابع الاعدادي ٦٤-١٩٦٥

٦٥-١٩٦٦

٦٢	العربية		
٥٢	الانكليزية		
٦٥	الحساب والمثلثات		
٧٧	الجبر		
٦٧	الهندسة المستوية		
٦٩	الفيزياء		
٦٠	الكيمياء		
٦٢	الترجمة والتاريخ		
٥١٦	المجموع		
٤٤	المشتركون		
٢٠	الترتيب		
٦٤,٥	العدل		

الخامس الاعدادي (البكالوريا) ٦٦/١٩٦٧

٦٢	العربية		
٨٨	الانكليزية		
٩٢	الهندسة المجسمة		
٥٠	الحيوان والنبات		
٩٢	الجبر والمثلثات		
٥٥	الكيمياء		
٦٢	الفيزياء		
٥٠٢	المجموع		
٢٨	المشتركون		
٢٧	الترتيب		
٧١,٧	العدل		

وزارة المعارف العراقية

مديرية مدرسة اعدادية شماش

العدد — ش/ ١٥١٤

التاريخ — ٧ / ٥ / ١٩٦٧

الرقم الامتحاني _____



(بسم الله الرحمن الرحيم)

مدرسة شماش الاعدادية اهلية
بغداد
علوية الجديدة
تلفون ٩١٦٩٣

الرقم ش/٣٧/٦٧

التاريخ ١٩٦٧/٥/٦

مديرية التربية للواء بغداد / الرصافة

بعد التحية ،

نرفق طيا الوثيقة المرقمة ش/ ١٥١٤ والمؤرخة ١٩٦٧/٥/٦ العائدة الى الطالب ساسون يوسف الياهو ابو التمن للتصديق .

وتفضلوا بقبول فائق الاحترام ،،

سمحة نسيم
المديرة

ان (

من مدرستنا د

في الدور (

بهذه الوثيق

١ـ قبل بموج

الصادر

٢ـ الوثائق ا

الجهة المعن

٣ـ الصفوف

٤ـ الدروس

٥ـ سلوك

٦ـ تاريخ ت

كاتب المدر

وزارة المعارف العراقية

مديرية مدرسة اعدادية شماش

العدد — ش/ ١٥١٤

التاريخ — ٧ / ٥ / ١٩٦٧



الرقم الامتحاني —

الى — ضابط تجنيد الكرادة الشرقية

ان (سلمون يوسف الياجو ابو التمر) الملصقة تصويره اعلاه احد طلاب الصف (الخامس الاعدادي العلمي)

من مدرستنا دخل الامتحان (—) للسنة ١٩٦٦/ ١٩٦٧ وكانت نتيجته (—)

في الدور (—) وحاز على الدرجات المدرجة في ظهرها وبناء على طلبه زودناه

بهذه الوثيقة .

١ـ قبل بموجب شهادة النقل المرقمة ١١٠٢ والمؤرخة ١٤ / ٩ / ١٩٦٤

الصادرة من مدرسة متوسط زنك حسيني في بغداد

٢ـ الوثائق التي زود بها سابقا ـ

الجهة المعنونة اليها الوثيقة	رقمها	تاريخها	نوع الوثيقة
ضابط تجنيد الكرادة الشرقية	١٤٧٤	٢٧/٩/١٩٦٦	اعدادية

٣ـ الصفوف التي رسب فيها وعدد سنوات الرسوب وسبب الرسوب (المرض او غيره) الرابع العلمي ٦٤/١٩٦٥

٤ـ الدروس التي اكمل فيها

٥ـ سلوكه وانتظام دوامه

٦ـ تاريخ تركه المدرسة لا يزال مرتبطا بهذه المدرسة

رقم صورة عدم الاسقاط : ٢٥٤٠/٢٤٧ في ٢٥/٢/١٩٦٧

مدير المدرسة

كاتب المدرسة



وزارة المعارف العراقية

مديرية مدرسة اعدادية شماش

العدد — ش/١٤٧٤

التاريخ — ٢٧ / ٩ / ١٩٦٦

الرقم الامتحاني —

الى — ضابط تجنيد الكرادة الشرقية

أن (ساسون (يوسف يهودا) الياهو ابو الثمن) الملصقة تصويره اعلاه احد طلاب الصف (الخامس الاعدادي العلمي)

من مدرستنا دخل الامتحان (—) للسنة ١٩٦٦/ ١٩٦٧ وكانت نتيجته (—)

في الدور (—) وحاز على الدرجات المدرجة في ظهرها وبناء على طلبه زودناه

بهذه الوثيقة .

١— قبل بموجب شهادة النقل المرقمة ١١٠٢ والمؤرخة ١٤ / ٩ / ١٩٦٤

الصادرة من مدرسة متوسطة ذنك عيني في بغداد

٢— الوثائق التي زود بها سابقا —

الجهة المعنونة اليها الوثيقة	رقمها	تاريخها	نوع الوثيقة

٣— الصفوف التي رسب فيها وعدد سنوات الرسوب وسبب الرسوب (المرض او غيره) الرابع الاعدادي ٦٤ - ٦٥

٤— الدروس التي اكمل فيها

٥— سلوكه وانتظام دوامه

٦— تاريخ تركه المدرسة لايزال مرتبطاً بهذه المدرسة

رفع صوبة عدم الاسقاط ٢٣٦/٢٣٧ في ١٧/٩/١٩٦٤

سمحة نسيم

مديرة المدرسة

كاتب المدرسة

وزارة المعارف العراقيـــــة

مديريـة مدرســـة : متوسطة وثانوية شمس

العدد ـ ٦٨٠ ١٨٦

التاريـخ ١٢ / ٦ / ١٩٦٤

الرقـم الامتحانـــي ٨٢٨٨

الى ـ ادارة مدرسة الحدباء الثانوية

ان ساسون (يوسف يهودا) الياهو ابو الثمد المصحقة تصويره اعلاه هو احد من مدرستنا دخل الامتحـان (العام) للسنة ١٩٦٢/ في الدور (الاول) وحاز على الدرجات المدرجة في ظهر بهذه الوثيقـــــة .

١ ـ قبل بموجب شهادة النقل المرقمة ٥٤٧ والمؤرخة الصادرة من مدرسة ابتدائية شاهين داغلي فـــي

٢ ـ الوثائق التي زود بهـــا سابقـــا .

الجهة المعنونة اليها الوثيقة	رقمهـــا	تاريخهـــا

٣ ـ الصفوف التي رسب فيها وعدد سنوات الرسوب وسبب الرسوب

٤ ـ الدروس التي اكمل فيهـــا .

٥ ـ سلوكه وانتظام دوامـــه .

٦ ـ تاريـخ تركه المدرســـة .

رقم تعويض عدم الاستيفاء ٥٤٦ في ١٧/٤/١٩٥٤

كاتب المدرسة

حسن زيدان عبد الجبار الطويل

مدير تربية لواء بغداد الرصافة

٢١٩٢١ ٩-٦

UNIVERSITY OF LONDON

GENERAL CERTIFICATE OF EDUCATION—INDIVIDUAL RESULTS NOTICE

CENTRE No.	80340	BAGHDAD, IRAQ
CANDIDATE No.	0058	SASSON JOSEPH SIMON

LEVEL	SUBJECT	SUBJECT NAME	GRADE
ORDINARY	7	CHEMISTRY	H
ORDINARY	17	FRENCH	G
ADVANCED	104	CL.ARABIC	E

LEVEL	SUBJECT	SUBJECT NAME	GRADE
ORDINARY	14	ENG.LANG.	H
ORDINARY	40	P.MATHS	B

JUNE 1966 07.09.66.

CENTRE No.	80340
CANDIDATE No.	0058

LEVEL	SUBJECT	SUBJECT NAME	GRADE
ORDINARY	15	ENG.LIT.	H
ORDINARY	46	PHYSICS	O

وزارة المعارف العراقيـــــة

مديريـة مدرســـة : متوسطة فرقة شي

العدد ـ ٦٨٠ / ٢

التاريـخ ١٤ / ٦ / ١٩٦٤

الرقـم الامتحانـــي ٢٢٨٨

الى ـ ادارة مدرسة الاداعة شاش

ان ساسون (يوسف يهودا) الياهو ابو التمه الملصقـة تصويره اعلاه هو احد من مدرستنا دخل الامتحـان (العام) للسنة ١٩٦٤/ في الدور (الاول) وحاز على الدرجات المدرجـة في ظهر بهذه الوثيقـــــة .

١ ـ قبل بموجب شهادة النقل المرقمـة ٥٢٧ والمؤرخـة الصادرة من مدرسـة ابتدائية سامي داخل فـــي

٢ ـ الوثائق التي زود بهـــا سابقـــا .

الجهة المعنونـة اليها الوثيقـة ـــــــ رقمهـــا ـــــــ تاريخ ـــــــ

٣ ـ الصفوف التي رسب فيها وعدد سنوات الرسوب وسبب الرسوب

٤ ـ الدروس التي اكمل فيهـــا .

٥ ـ سلوكـه وانتظام دوامـــه .

٦ ـ تاريخ تركـه المدرســة .

رقم صوبة تم الاستماع ٥٢٦ في ١٩٦٤/٢/١٧

كاتب المدرسة

٢٠٩٢١ ٦٤-٩-٦

صفاء زيدان عبد الجبار الطرفي

UNIVERSITY OF LONDON

GENERAL CERTIFICATE OF EDUCATION—INDIVIDUAL RESULTS NOTICE

CENTRE No.	80215	BAGHDAD. IRAQ
CANDIDATE No.	0119	SIMON SASSON JOSEPH

CENTRE No.	80215
CANDIDATE No.	0119

JUNE 1965 14.09.65.

LEVEL	SUBJECT	SUBJECT NAME	GRADE
ADVANCED	104	CL.ARABIC	O
ADVANCED	130	PHYSICS	F

LEVEL	SUBJECT	SUBJECT NAME	GRADE
ORDINARY	46	PHYSICS	C
ORDINARY	40	P.MATHS	C

UNIVERSITY OF LONDON

GENERAL CERTIFICATE OF EDUCATION, EXAMINATION

The statement on the other side of this form shows grades awarded to you either at the Advanced level or at the Ordinary level in each subject for which you entered. No notices showing combined Ordinary and Advanced results will be issued. This information is sent before the issue of Certificates and the University reserves the right to correct it. The document is not a Certificate and must not be regarded as such. No further information will be issued by the University; the decisions of the Examiners, which have been reached after careful consideration, are final. The grades awarded are to be interpreted as follows :

Grades A, B, C, D, E and O at Ordinary level and A, B, C, D and E at Advanced level are grades of pass in descending order of merit. Grade O at Advanced level shows a compensatory Ordinary level pass. Grade F (Advanced level) and F, G, H (Ordinary level) denote failure. An 'X' indicates absence from the examination in a subject.

In French, German, Italian, Russian and Spanish two grades are given. The first represents the result obtained in the oral test. On the right of this appears the grade given in the oral examination only. At the Advanced level the oral grades are A, B, C, D, E, O and F, and at the Ordinary level are A, B, C and F. Failure (F) in the oral test does not necessarily indicate failure in the subject as a whole. There are no oral tests in these languages in the Overseas examination.

At the Advanced level in Biology, Botany, Chemistry, Geology, Physics and Zoology, two grades will appear. The first represents the grade obtained in the subject as a whole including the practical test. On the right of this appears the grade given in the practical test only.

In English Language with Spoken English the first grade is the English Language result. The second grade is the Spoken English result expressed as A, B or C (Pass) or F (Fail). To obtain a pass grade in Spoken English a candidate must have satisfied the examiner in both reading and conversation.

To help unsuccessful candidates at Ordinary level to assess their future prospects grade F indicates a narrow margin of failure, G that the margin was wider, and H that the candidate did not obtain more than about one third of the marks for the subject as a whole.

In the Special paper Grade 1 indicates Distinction, Grade 2 Merit and Grade 3 a pass. No candidate may be awarded an unclassified result. No candidate may be awarded a Certificate in the Special paper at Ordinary level in the same subject. Special papers are available only in the Summer examination and only to candidates in the United Kingdom.

If these results oblige you to consider entering for the next examination you are urged to consult the appropriate authority or regulations without delay.

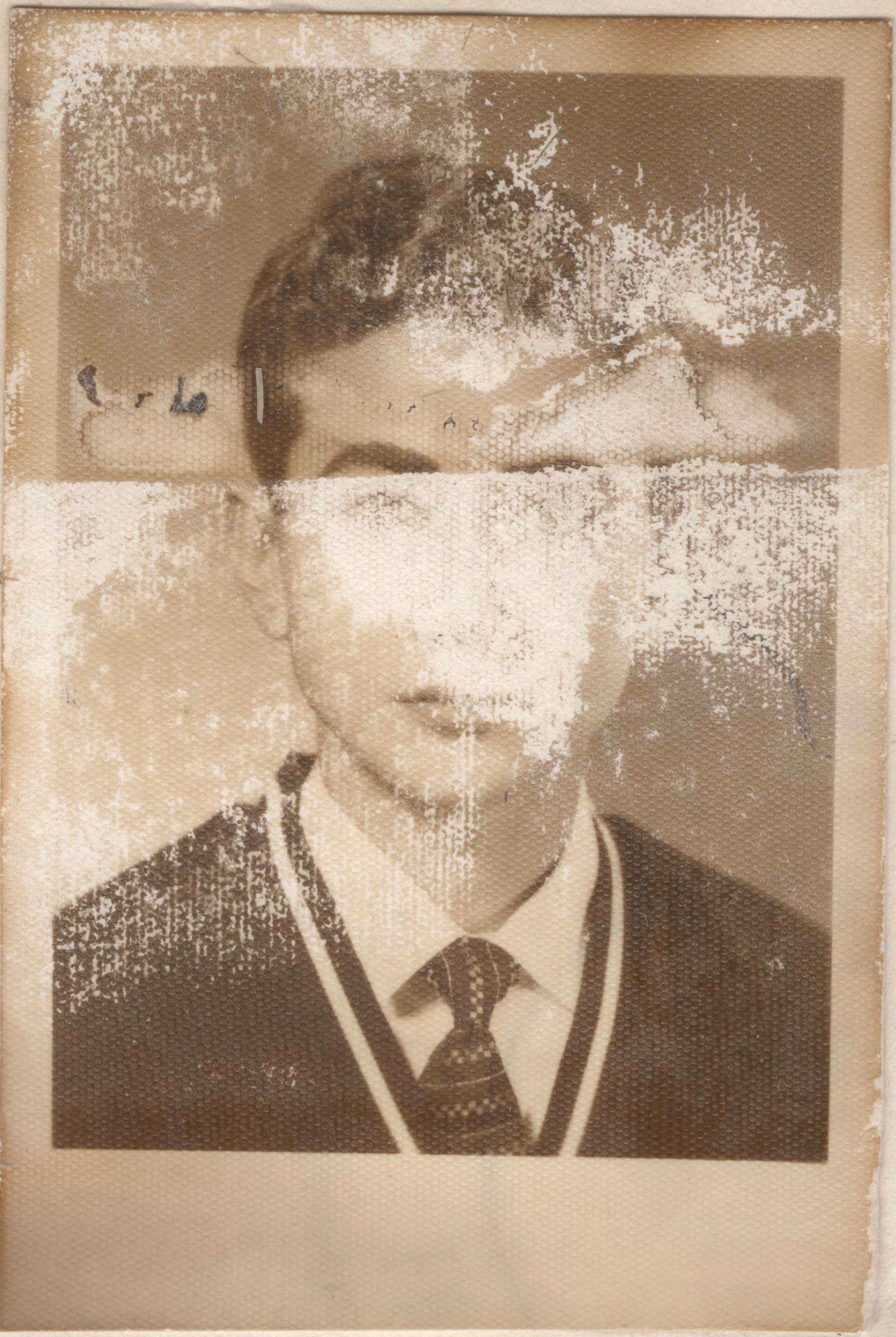

وزارة المعارف العراقيـــــة

مديريـة مدرســـة : متوسطة فلسطين

العدد ـ ٥٢٠ / ٢٠٨

التاريـخ ١٤ / ٦ / ١٩٦٤

الرقـم الامتحانـــي ٨٢٨٨



الى ـ ادارة مدرسة اعدادية شناشل

ان ساسون (يوسف يهودا) الياهو ابو التمر الطلبة تصويره اعلاه هو احد طلاب الصف (الثالث المتوسط)
من مدرستنا دخل الامتحـان (العام) للسنة ١٩٦٣ / ١٩٦٤ وكانت نتيجته (ناجح)
في الدور (الاول) وحاز على الدرجات المدرجة في ظهرهـا وبناء على طلبـه زودنـاه
بهذه الوثيقـــــة .

١ ـ قبل بموجب شهادة النقل المرقمة ٥٢٧ والمؤرخة ٥ / ١٠ / ١٩٦٠
الصادرة من مدرسة اعدادية ساسون دخيل في بغداد

٢ ـ الوثائق التي زود بهـا سابقـا .

الجهة المعنونة اليها الوثيقة	رقمهـا	تاريخهـا	نوع الوثيقة

٣ ـ الصفوف التي رسب فيها وعدد سنوات الرسوب وسبب الرسوب (المرض او غيره) الاول المتوسط ١٩٦١ - ٦٠

٤ ـ الدروس التي اكمل فيهـا .

٥ ـ سلوكـه وانتظام دوامـه .

٦ ـ تاريخ تركـه المدرسـة .

الجمهورية العراقية ٥٠ فلسا طابع مالي

كاتب المدرسة

مدير المدرسة

٢٠٩٢١ ٩٦-٩-٦

مديرية تربية لواء بغداد الرصافة

حازم زبدل عبد الجبار الطو

UNIVERSITY OF LONDON GENERAL CERTIFICATE OF EDUCATION EXAMINATION

The statement on the other side of this form shows grades awarded to you at the Advanced level or at the Ordinary level in subject for which you entered. No notices showing combined Ordinary and Advanced results will be issued. This information is sent before the issue of Certificates and the University reserves the right to correct information, which is not a Certificate and must not be regarded as such. The document is subject to correction by the University, the decisions of the Examiners, which have been reached after careful consideration, are final. The grades awarded are to be interpreted as follows ;

Grades A, B, C, D, E and O at Ordinary level and A, B, C, D, E at Advanced level are grades of pass in descending order of merit. Grade O at Advanced level shows a compensatory Ordinary level pass. Grade F (Advanced level) and F, G, H (Ordinary level) denote failure. An 'X' indicates absence from the examination in a subject.

In French, German, Italian, Russian and Spanish two grades are given. The first represents the result obtained in the subject as a whole including the oral test. On the right of this appears the grade given in the oral examination only. At the Advanced level A, B, C and F. Failure (F) in the oral test does not necessarily indicate failure in the subject as a whole. There are no oral tests in these languages in the Overseas examination.

At the Advanced level in Biology, Botany, Chemistry, Geology, Physics and Zoology, two grades will appear. The first represents the grade obtained in the subject as a whole including the practical test. On the right of this appears the grade given in the practical test only.

In English Language with Spoken English the first grade is the English Language result. The second grade is the Spoken English result expressed as A, B or C (Pass) or F (Fail). To pass in Spoken English a candidate must have satisfied the examiner in both reading and conversation.

To help unsuccessful candidates at Ordinary level to assess their future prospects grade F indicates a narrow margin of failure, G that the margin was wider, and H that the candidate did not obtain more than about one third of the marks for the subject as a whole.

In the Special paper Grade 1 indicates Distinction, Grade 2 Merit and Grade U an unclassified result. No candidate may be awarded Distinction or Merit unless he has attained grades A, B, C, D or E at the Advanced level in the same subject. Special papers are available only in the Summer examination and only to candidates in the United Kingdom.

If these results oblige you to consider entering for the next examination you are urged to consult the appropriate authority or regulations without delay.

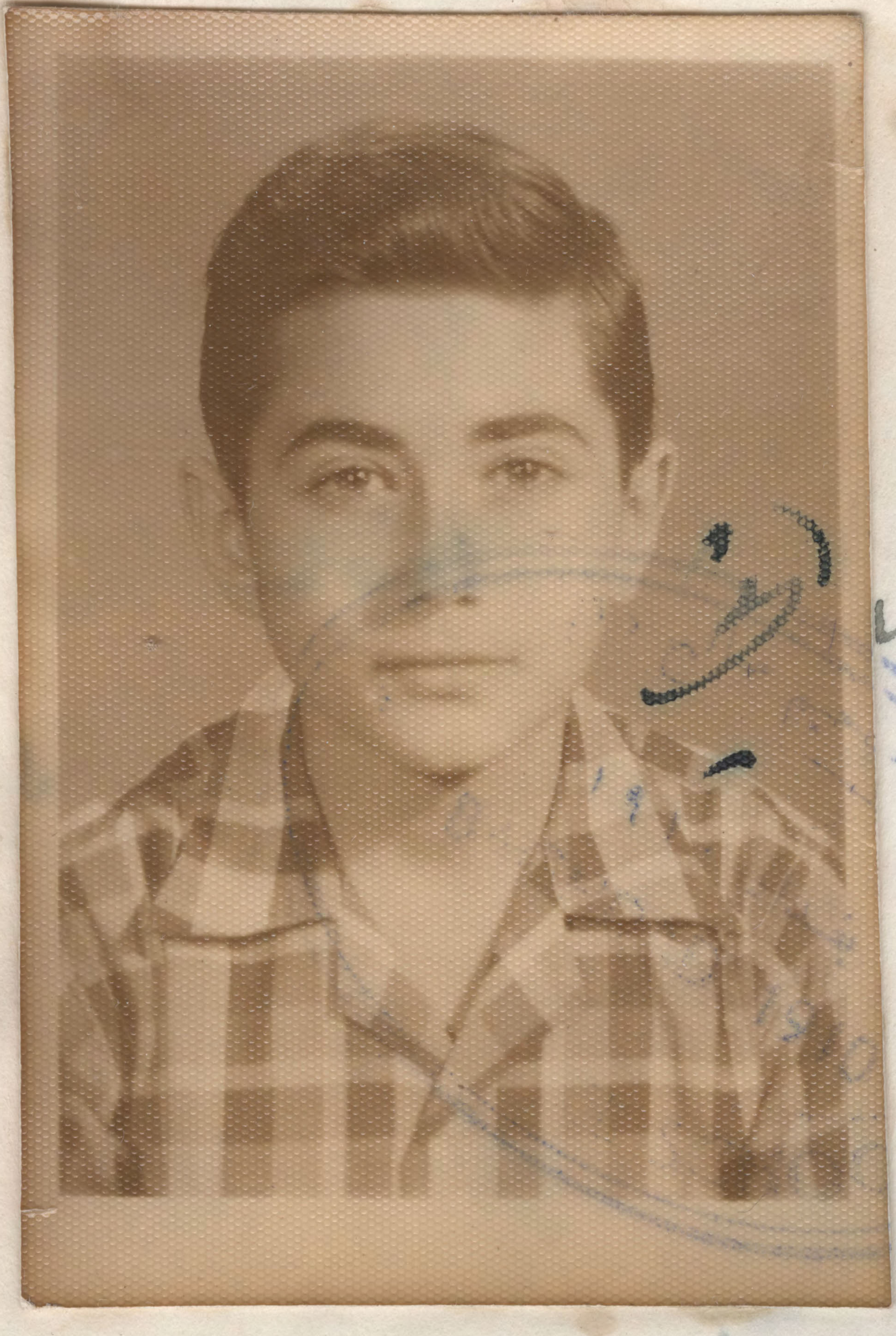

مدرسة لورة خضوري الاهلية للبنات

مدرسة مناحيم صالح دانيل

٤٢/٢٣٣ ه ٢ شارع مناحيم دانيل - سنك

رقم التلفون ٦٨١٢

Menahem S. Daniel's School

233/42/Senak

TELEPHONE 6812



بغداد في ١٩٦٠/١٠/٥ *Baghdad*

الرقم ٥٩٧

الى ادارة مدرسة فرنك عيني الاهليه

ان الطالب ساسون يوسف يهودا شمعون

الملصقه صورته اعلاه هو احد طلاب الصف السادس الابتدائي

من هذه المدرسه . وقد اشترك في الامتحانات العامه للواء

بغداد الدور الاول للدراسه الابتدائيه للسنه الدراسيه

١٩٥٩ / ١٩٦٠ وكان رقمه الامتحاني ٧٤٢٢ وحاز على مجموع ٤٨٥

درجه من مجموع ٦٠٠ درجه واعتبر ناجحاً

وندرج فيما يلي بيان الدرجات التي حاز عليها في الامتحان المذكور :

٩٢	اللغه العربيه
٩٧	اللغه الانكليزيه
٩٢	الحساب والقياسات
٦٠	الجغرافيه والتاريخ
٧٤	العلوم والصحه
٧٠	التربيه الوطنيه
٤٨٥	درجة المجموع

هذا وقد كان حسن السيره والسلوك ومواظباً على الدوام المدرسي وقد زودناه

بهذه الشهاده بناءً على رغبة والده في نقله الى مدرسة فرنك عيني الاهليه

ان رقم هويه عدم اسقاط الجنسيه العراقيه

عن والده ٥٦٦ وتاريخها ١٩٥٢/٢/١٧

الموضوع | الدرجة

اللغة العربية ٧٧ تسع وسبعون

الانكليزية ٩٢ [illegible]

الاضافة ٧٤ [illegible]

الرياضيات ٨ [illegible]

الطبيعيات [illegible]

المجموع [illegible]

مدرسة لورة خضوري الاهلية للبنات

بغـداد

شروط القبول

١ ـ ان القبول في الصف الاول المتوسط يتوقف على النجاح في الامتحان العام للدراسة الابتدائية .

٢ ـ أن لا تكون الطالبة مشتهرة بسوء الاخلاق او محكومة بجنحة او جناية .

٣ ـ على الطالبة ان ترفق بهذه الاستمارة (١) الوثيقـة المدرسيـة مصدقة من مديرية معـارف لواء بغـداد (٢) شهادة التطعيم ضد الجدري (٣) شهادة التطعيم ضد التيفوئيد (٤) شهادة طبية بسلامتها من الامراض السارية (٥) نسختين من تصويرها الشمسي .

٤ ـ تحفظ جميع الاوراق المذكورة في الفقرة الثالثة المدرجة اعلاه في ملفة خاصة يكتب عليها اسم صاحبتها كما هو مشروح في الوثيقة المدرسية .

اسم الطالبة حسب الوثيقة المدرسية ساسون يوسف شمعون

اسم والدها ولقب العائلة حسب الوثيقة المدرسية يوسف الياهو شمعون

اسم الولي يوسف الياهو شمعون

مهنة الوالد او الولي وكيل اخراج

عنوان الولي الحالي (رقم الدار والمحلة) ١٧/٢٢ الكرادة الشرقية شارع ابو قلام

مسقط رأس الطالبة بغداد

تاريخ الولادة حسب دفتر النفوس ١٧/١٠/١٩٤٨

آخر مدرسة كانت فيها مناحيم دانيال

آخر صف كانت فيه السادس

سنة تخرجها من الدراسة الابتدائية واسم المدرسة التي تخرجت منها ١٩٦٩ مناحيم دانيال

المجموع الذي حصلت عليه بالامتحانات العامة للدراسة الابتدائية

الصف الذي قبلت فيه اول متوسط

توقيع الطالبة ساسون

توقيع ولي الطالبة

امتاحيم صالح

الاحصـاء والشهادات

نصادق على صحة توقيع مدير المدرسة ومحتوياتها

العـدد ..... التاريخ ١٥/١٠/

ملاحظ الشهادات ٣ مدير معارف لواء بغداد الرصافة

ش/٨٢/٦٩

وزارة التربية
العراقية

رقم ١٣٨٠٠٠

« وثيقة الدراسة الثانوية »

مديرية مدرسة
اعدادية شماش الاهلية

العدد / ١٦٧
التاريخ ١٦ / ٨ / ١٩٦٩
الرقم الامتحاني ٣٨٣٠

الى /

ان [illegible] الملصقة صورته اعلاه احد طلبة الصف الخامس الفرع [illegible] من مدرستنا دخل الامتحان [illegible] لسنة ١٩٦٦/ ١٩٦٧ وكانت نتيجته [illegible] في [illegible] وحاز على الدرجات المدرجة في ادناه / ظهرها وبهذا اعتبر متهيأ لمتطلبات الدراسة [illegible] وبناء على طلب زودنا بهذه الوثيقة .

الموضوع	المحاولة الاولى		المحاولة الثانية		المحاولة الثالثة		المحاولة الرابعة	
	سنة		سنة		سنة		سنة	
	الدرجة		الدرجة		الدرجة		الدرجة	
	رقماً	كتابة	رقماً	كتابة	رقماً	كتابة	رقماً	كتابة
المجموع								

الشهادات والاحصاء
تصادق على صحة توقيع مدير المدرسة ومحتويات الوثيقة
العدد ... التاريخ ... ١٩٦٩
الموظف المسؤول عن مدير تربية لواء بغداد
عبد الجبار كاظم

١ ـ قبل بموجب شهادة النقل المرقمة [illegible]) والمؤرخة [illegible] / [illegible] / ١٩ الصادرة من مدرسة [illegible] في لواء بغداد

٢ ـ الوثائق التي زود بها سابقاً .

الجهة المعنونة اليها الوثيقة	رقمها	تاريخها	نوع الوثيقة
[illegible]	١٥١٥	٦٧/٥/١٠	
[illegible]	١٥٢١	٦٧/٧/١٢	
[illegible]	١٥٥٥	٦٧/٦/٢٧	[illegible]
[illegible]	١٦٠٩	٦٧/٩/٢٦	
[illegible]	٦٥	٦٨/٨/٥	

٣ ـ الصفوف التى رسب فيها وعدد سنوات الرسوب [illegible]
٤ ـ الدروس التى أكمل فيها .
٥ ـ سلوكه وانتظام دوامه . [illegible]
٦ ـ تاريخ تركه المدرسة . ١٩٦٧/٨/١
٧ ـ هل زود بوثيقة نقل .

الجمهورية العراقية ٥٠ طابع مالي
الجمهورية العراقية ٢٠ طابع مالي

كاتب المدرسة [illegible] الدباغ
مدير المدرسة عبد الجبار كاظم [illegible]

رقم هوية الاحتفاظ بالجنسية العراقية ٢٧٣/٢٧٤ في ١٩/٩/١٩٦٤

رقم ٠٠٠١٣٨

وزارة التربية
العراقية

« وثيقة الدراسة الثانوية »



مديرية مدرسة
اعدادية شماش الاهلية

العدد / ش/ ١٦٧
التاريخ ١٤/ ٨/ ١٩٦٩
الرقم الامتحاني
ان
دخل الامتحان
المدرجة في ادناه / طم

الموضوع	الصف الاول			الصف الثاني			الصف الثالث		
	المدرجة		رقما	المدرجة		رقما	المدرجة		رقما
	كتابة			كتابة			كتابة		
المجموع									

١ ـ قبل بموجب ش
٢ ـ الوثائق التي زو
الجهة المعنونة اليها

مدرسة شماش الاعدادية (الاهلية)
بغداد
علوية الجديدة
للبرق ٩١٦٩٣

(بسم الله الرحمن الرحيم)

الرقم ش/ ٦٩/
التاريخ ١٩٦٩/٩/٨

مديرية التربية والتعليم للواء بغداد /الرصافة
م/ تصديق وثيقة مدرسية

بعد التحية .

اشارة الى هامشكم المؤرخ ١٩٦٩/٨/٢٥ .

ان الاسم الصحيح للطالب المذكور سعد صالح ياسين حداد قد جاء اسمه بصورة مغلوطة في قائمة نتائج الامتحانات العامة . وقد طلبنا بكتابنا المرقم ش/٦٧/٥٢ والمؤرخ ١٩٦٧/٧/١١ المعنون الى مركز فحص الدراسة الاعدادية للفرع العلمي وصورته اليكم تصحيح ذلك .

كما ان الطالب الموما اليه قد حصل على شهادة التخرج المرقمة ٧٤٦١ والمؤرخة ١٩٦٧/١٠/٢٩ بهذا الاسم أى سعد صالح ياسين حداد .كما سبق وان صدقت جميع وثائق الطالب المذكور بعد تخرجه من الدراسة الاعدادية .

لذا نعيد اليكم الوثيقة اعلاه للتصديق رجاء

هذا وتفضلوا بقبول فائق الاحترام .

سمحة نسيم
المديرة

٣ ـ الصفوف التى رسب فيها وعدد سنوات الرسوب
٤ ـ الدروس التى اكمل فيها .
٥ ـ سلوكه وانتظام دوامه .
٦ ـ تاريخ تركه المدرسة .
٧ ـ هل زود بوثيقة نقل .

طابع

كاتب المدرسة

مدير المدرسة

رقم ١٣٨٠٠٠

وزارة التربية
العراقية

« وثيقة الدراسة الثانوية »



مديرية مدرسة
اعدادية شماش الاهلية

العدد / ١٦٧
التاريخ ١٠ / ٨ / ١٩٦٩
الرقم الامتحاني ٢٨٣٠

الى /

ان [redacted] الملصقة صورته اعلاه احد طلبة الصف الخامس الفرع [redacted] من مدرستنا دخل الامتحان [redacted] لسنة ١٩٦٦/ ١٩٦٧ وكانت نتيجته [redacted] في [redacted] وحاز على الدرجات المدرجة في ادناه / ظهرها وبهذا اعتبر متهيأ لمتطلبات الدراسة [redacted] وبناء على طلبه زودنا بهذه الوثيقة .

الموضوع	المحاولة الاولى سنة		المحاولة الثانية سنة		المحاولة الثالثة سنة		المحاولة الرابعة سنة	
	الدرجة		الدرجة		الدرجة		الدرجة	
	رقماً	كتابة	رقماً	كتابة	رقماً	كتابة	رقماً	كتابة
	١		١		١			
المجموع								

١ ـ قبل بموجب شهادة النقل المرقمة [redacted] والمؤرخة ١٤ / ٩ / ١٩٦٦ الصادرة من مدرسة [redacted] في لواء [redacted]

٢ ـ الوثائق التي زود بها سابقاً .

الجهة المعنونة اليها الوثيقة	رقمها	تاريخها	نوع الوثيقة
[redacted]	١٥١٥	٦٧/٥/١٠	
[redacted]	١٥٢١	٦٧/٧/١٧	
[redacted]	١٥٥٠	٦٧/٧/٢٧	المدارس
[redacted]	١٦٠٩	٦٧/٩/٢٦	
[redacted]	٦٥	٦٨/٨/٥	

٣ ـ الصفوف التي رسب فيها وعدد سنوات الرسوب
٤ ـ الدروس التي اكمل فيها .
٥ ـ سلوكه وانتظام دوامه .
٦ ـ تاريخ تركه المدرسة . ١٩٦٧/٨/١٠
٧ ـ هل زود بوثيقة نقل .

طابع

كاتب المدرسة

مدير المدرسة

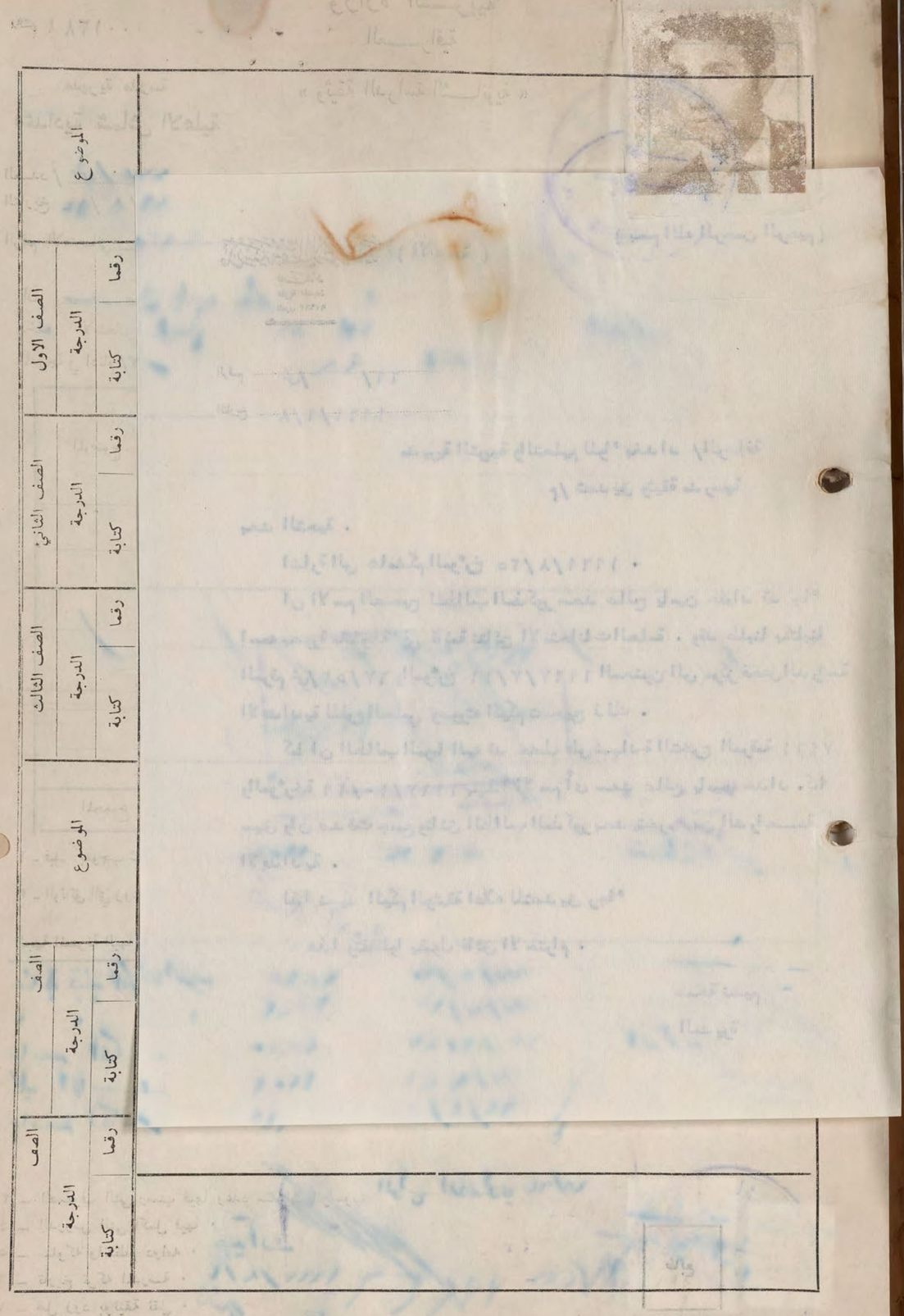

رقم ٥٨٠٠٠

مديرية مدرسة

اعدادية شماش الاهلية

وزارة التربية
العراقية

« وثيقة الدراسة الثانوية »



العدد / ٦٥/٣٠٠

التاريخ ٥ / ٨ / ١٩٦٨

الرقم الامتحاني ٢٨٢٠

الى / [illegible]

ان [illegible] الملصقة صورته اعلاه احد طلبة الصف الخامس الفرع العلمي من مدرستنا دخله الامتحان العام لسنة ١٩٦٦/١٩٦٧ وكانت نتيجته الاولى في الدور الاول وحاز على الدرجات المدرجة في ادناه / ظهرها وبهذا اعتبر متهيأ لمتطلبات الدراسة الثانوية وبناء على طلبه زودناه بهذه الوثيقة .

الموضوع	المحاولة الاولى سنة ١٩٦٦/٦٧ الدرجة رقماً	الدرجة كتابة	المحاولة الثانية سنة الدرجة رقماً	الدرجة كتابة	المحاولة الثالثة سنة الدرجة رقماً	الدرجة كتابة	المحاولة الرابعة سنة الدرجة رقماً	الدرجة كتابة
العربية	٦٠	ستون						
الانكليزية	٧٧	سبع وسبعون						
الفيزياء	٨٠	ثمانون						
الرياضيات	٥٠	خمسون						
الكيمياء	٨٨	ثمان وثمانون						
الاحياء	٥٤	اربع وخمسون						
التاريخ	٧٥	خمس وسبعون						
المجموع	٤٨٤	اربعمائة واربع وثمانون						

١ ـ قبله بموجب شهادة النقل المرقمة ٢٠٤٠) والمؤرخة ١٤/ ٩ /١٩٦٤ الصادرة من مدرسة [illegible] في لواء [illegible]

٢ ـ الوثائق التي زود بها سابقاً .

الجهة المعنونة اليها الوثيقة	رقمها	تاريخها	نوع الوثيقة
ضاع حسب الاصول	١٥١٥	٦٧/٥/١٠	
" " "	١٥٣٨	٦٧/٦/١٧	
جامعة الكلية	١٥٥٠	٦٧/٧/٢٧	اكمالية
كلية الحقوق	١٦٠٩	٦٧/٩/٢٦	

الوضع الاعدادي ٦٥/٦٤

٣ ـ الصفوف التي رسب فيها وعدد سنوات الرسوب

٤ ـ الدروس التي اكمل فيها . ـــ

٥ ـ سلوكه وانتظام دوامه . حسن

٦ ـ تاريخ تركه المدرسة ١٥ تموز ١٩٦٧

٧ ـ هل زود بوثيقة نقل . نعم

طابع

كاتب المدرسة

مدير المدرسة

[illegible] الرسام : ٢٧٤/٢٧٢ في ١٩/٩/١٩٦٤

الموضوع	الصف الاول الدرجة رقماً	الدرجة كتابة	الصف الثاني الدرجة رقماً	الدرجة كتابة	الصف الثالث الدرجة رقماً	الدرجة كتابة

الموضوع	الصف الأول			الصف الثاني			الصف الثالث		
	الدرجة		رقما	الدرجة		رقما	الدرجة		رقما
	كتابة			كتابة			كتابة		

الموضوع	الصف الاول		الصف الثاني		الصف الثالث		الموضوع	الصف		الصف	
	الدرجة	رقما	الدرجة	رقما	الدرجة	رقما		الدرجة	رقما	الدرجة	رقما
	كتابة		كتابة		كتابة			كتابة		كتابة	

LAST	FIRST	M.I.	WEIGHTED AVERAGE SAT-V	SAT-M
HADDAD	SAAD	S		

SCHOLASTIC APTITUDE VERBAL	MATH	TEST DATE	ACH 1	ACH 2	ACH 3	GRADE
277	526	0366	CH336	PH379	M1530	12

COLLEGE ENTRANCE EXAMINATION BOARD

سعد صالح يامين حداد [illegible] ١٩٤٩/٤/٢٢

الاول المتوسط [illegible] الثاني المتوسط [illegible]

٦٧	العربية	٦٢	العربية
٥٨	الانكليزية	٥٢	الانكليزية
٥٨	الجغرافيا	٦٣	[illegible]
٧٧	التاريخ	٨٤	[illegible]
٦٤	التربية	٨١	[illegible]
٦٩	الحساب والجبر	٦٣	الحساب
٦١	الهندسة	٥٦	الجبر
٥٢	العلوم	٦٧	الهندسة
٥٠٧	المجموع	٥٨	الاحياء
٥١	المشتركون	٥٢	الكيمياء والفيزياء
١٢	الترتيب	٦٣٨	المجموع
٦٣,٤	المعدل	٣٣	المشتركون
٥٩	الرسم	١٧	مكرر الترتيب
		٦٣,٨	المعدل

الرابع الاعدادي ٦٤ - ١٩٦٥ — الخامس الاعدادي (الوزاري) ٦٦-١٩٦٧

٦٥ - ١٩٦٦

٦٥	العربية	٦٠	العربية
٥٨	الانكليزية	٧٧	الانكليزية
٦٤	الترجمة والتاريخ	٨٠	الهندسة المحسوبة
٦٥	الحساب والمثلثات	٥٠	الحيوان والنبات
٥٧	الجبر	٨٨	الجبر والمثلثات
٦٧	الهندسة	٥٤	الكيمياء
٦٤	الفيزياء	٧٢	الفيزياء
٥٨	الكيمياء	٤٨١	المجموع
٤٦٥	المجموع	٣٨	المشتركون
٤٤	المشتركون	٧١	الترتيب
٢٠	الترتيب	٦٨,٧	المعدل
٦١,٩	المعدل		

G.C.E
Gradi O Pure Math O June 1965

ش/٨٥/٦٧
١٩٦٧/٩/٢٦



وزارة التربيـــة العراقيـــة
وثيقـــة الدراســة الثانويـــة

مديريـة مدرسـة : اعداديه شماش

الحد

التاري

الرقم الامت

مدرسة شماش الاعدادية اهليـة
بغداد
علوية الجديدة
تلفون ٩١٦٩٣

(بسم الله الرحمن الرحيم)

الرقم ش/٨٥/٦٧
التاريخ ١٩٦٧/٩/٢٦

ان سعد ص

(العلمي)

(ناجحاً)

لمتطلبات الدرا

الموضـوع

مديريـة التربيـة للواء بغـداد / الرصافـة

بعـد التحيـة :

نرفق طيا الوثائق المدرجـة ارقامها وتواريخها واسماء اصحابها ادناه لغرض التصديق .

هذا وتفضلوا بقبول فائق الاحترام .

سمحة نسيم
المديرة

الرقم	التاريـــخ	اسم الطالب
١٦٠٦	١٩٦٧/٩/٢٦	ايلي يوسف ايليا عبد العزيز
١٦٠٧	١٩٦٧/٩/٢٦	صباح عزوري منشي شماش
١٦٠٨	١٩٦٧/٩/٢٦	(اسحق حييم) يعقوب حسقيل
١٦٠٩	١٩٦٧/٩/٢٦	سعد صالح يامين حداد

اللغة العربية
اللغة الانكليزية
الجبر
الاحياء
الجبر والمثلثات
الكيمياء
الفيزياء
المجموع





= ١ـ قبل بمو
(متوسط
٢ـ الوثائق التي
الجهـة ا
ضابط
جامعة ال
١٥٥٠
٣ـ الصفوف التي رسب فيها وعدد سنوات الرسوب الرا
٤ـ الدروس التي اكمل فيها
٥ـ سلوكه وانتظام دوامه
٦ـ تاريخ تركه المدرسة ١١ تموز ١٩٦٧
٧ـ هل زود بوثيقة نقل كلا

كاتب المدر ... ير ة ال

رقم هويه عدم الاسقاط : ٢٧٣ / ٢٧٤ في ١٩/٩/٦٧

G.C.E
Gradi O Pure Math O June 1965

ش/٨٥/٦٧
١٩٦٧/٩/٢٦

وزارة التربيـــة العراقيـــة
وثيقـــة الدراســة الثانويـــة



مديريـة مدرسـة : اعداديه شماش

العد

التاري

الرقم الامت

ان سعد ص

(العلمي)

(ناجحة)

لمتطلبات الدرا

الموضـــوع

مدرسة شماش الاعدادية
بغداد
علوية الجديدة
تلفون ٩١٦٩٣

اهليـــة (بسم الله الرحمن الرحيم)

الرقم ش/٨٥/٦٧
التاريخ ١٩٦٧/٩/٢٦

مديريـة التربيـة للواء بغـداد / الرصافـة

بعـد التحيـة :

نرفق طيا الوثائق المدرجـة ارقامها وتواريخها واسماء اصحابها ادناه لغرض التصديق .

هذا وتفضلوا بقبول فائق الاحترام .

سمحة نسيم
المديرة

الرقم	التاريـــــخ	اسم الطالب
١٦٠٦	١٩٦٧/٩/٢٦	ايلي يوسف ايليا عبد العزيز
١٦٠٧	١٩٦٧/٩/٢٦	صباح عزوري منشي شماش
١٦٠٨	١٩٦٧/٩/٢٦	(اسحق حييم) يعقوب حسقيل
١٦٠٩	١٩٦٧/٩/٢٦	سعد صالح يامين حداد

١ـ قبل بمو
(متوسط
٢ـ الوثائق التي
الجهـة ا
ضابط
جامعة الـ ١٥٥٠ ١٩٦٧/٧/٢٧
٣ـ الصفوف التي رسب فيها وعدد سنوات الرسوب الرابع الاعدادي ١٩٦٥/٦٤
٤ـ الدروس التي اكمل فيها
٥ـ سلوكه وانتظام دوامه
٦ـ تاريخ تركه المدرسة ١١ تموز ١٩٦٧
٧ـ هل زود بوثيقة نقل كلا

كاتب المدرسة

سمحة نسيم
مديرة المدرسة

رقم هوية عدم الاسقاط : ٢٧٣ / ٢٧٤ في ١٩٦٤/٩/١٩

ش/٨٥/٦٧
٢٦/٩/١٩٦٧

وزارة التربية العراقية
وثيقة الدراسة الثانوية



مديرية مدرسة : اعدادية شماش

العدد : ش/ ١٦٠٩

التاريخ : ٢٦ / ٩ / ١٩٦٧

الرقم الامتحاني — ٣٨٣٠

الى / كلية الجامعة

ان سعد صالح بامية حداد الملصقة صورته اعلاه احد طلبة الصف الخامس الفرع (العلمي) من مدرستنا دخل الامتحان العام لسنة ١٩٦٦/ ١٩٦٧ وكانت نتيجته (ناجحاً) في (المحاولة الاولى) وحاز على الدرجات المدرجة في ادناه وبهذا اعتبر متهيأ لمتطلبات الدراسة (الاعدادية) وبناء على طلبه زود بهذه الوثيقة .

الموضوع	المحاولة الاولى		المحاولة الثانية		المحاولة الثالثة		الرابعة	
	سنة ٦٦/ ١٩٦٧		سنة		سنة		سنة	
	الدرجة		الدرجة		الدرجة		الدرجة	
	رقما	كتابة	رقما	كتابة	رقما	كتابة	رقما	كتابة
اللغة العربية	٦٠	ستون						
اللغة الانكليزية	٧٧	سبع وسبعون						
المجموعة	٨٠	ثمانون						
الاحياء	٥٠	خمسون						
الجبر والمثلثات	٨٨	ثمان وثمانون						
الكيمياء	٥٤	اربع وخمسون						
الفيزياء	٧٢	اثنان وسبعون						
المجموع	٤٨١	اربعمائة واحدى وثمانون						

١ـ قبل بموجب شهادة النقل المرقمة ١١٠٤ والمؤرخة ١٩٦٤/٩/١٤ الصادرة من مدرسة (متوسطة زنك عيني) في لواء بغداد

٢ـ الوثائق التي زود بها سابقا

الجهة المعنونة اليها الوثيقة	رقمها	تاريخها	نوع الوثيقة
ضابط تجنيد الكرادة الشرقية	١٥١٥	١٩٦٧/٥/١٠	اعدادية
" " "	١٥٢١	١٩٦٧/٧/١٧	
جامعة الحكمة	١٥٥٠	١٩٦٧/٧/٢٧	

٣ـ الصفوف التي رسب فيها وعدد سنوات الرسوب الرابع الاعدادي ١٩٦٥/٦٤

٤ـ الدروس التي اكمل فيها —

٥ـ سلوكه وانتظام دوامه

٦ـ تاريخ تركه المدرسة ١١ تموز ١٩٦٧

٧ـ هل زود بوثيقة نقل كلا

كاتب المدرسة

مديرة المدرسة

رقم هوية عدم الاسقاط : ٢٧٣/ ٢٧٤ في ١٩٦٤/٩/١٩

بسم الله الرحمن الرحيم

الجمهورية العراقيـــة

مديرية التربية للواء بغداد / الرصافه

الامتحانات

العدد ـ ٨٢٧٦ مستعجل

التاريخ ـ ٢٤ / ٨ / ١٩٦٧ الى /ـ الاعدادية المركزيه للبنين

م / اعادة استمارات جامعية

نعيد اليكم بطيه الاستمارات الجامعيه للطلاب المدونه اسماؤهم ادناه لعـــدم توفر شروط التقديم الى جامعة بغداد فيهم المعاله الينا لكتاب جامعة بغداد / مديرية التسجيل العامه المرقم ٢٣١٦ في ٢١ / ٨ / ٩٦٧ راجين تسليمها اليهم عند مراجعتهم لكـــــم .

عبد الجبار لطفي

مـــــدير التربيـــــة

١ ـ جعفر صادق الحق شهادة الجنسيه تحت المعامله

٢ ـ محي خماس قدوري شهادة الجنسيه تحت المعامله

٣ ـ توما هرمز جوبا شهادة الجنسيه تحت المعامله

٤ ـ قيس عبد الرحمن محمد شهادة الجنسيه تحت المعامله

٥ ـ ماجد هادي سليمان شهادة الجنسيه تحت المعامله

نسخة منه الى /ـ

اعدادية الاعظميه للبنين ـ لعين الغرض فيما يخص الطالبين عبد الله عبد الكريم محمد وغازي فيصل ال سكرتي

ثانوية الارمن المتحده الاهليه / لعين الغرض فيما يخص استمارة الطالبه نازيك ستراك اواديس

اعدادية الاعظميه للبنات لعين الغرض فيما يخص استمارة الطالبه فائزه شفيق محمد صادق

كلية بغداد / لعين الغرض فيما يخص الاستمارات الجامعيه للطلاب فارس اسماعيل فياض وحاتم جاسم مخلص ومازن عبد الجبار اسماعيل وضياء كاظم الحريري

اعدادية شماش / لعين الغرض فيما يخص استمارة سعد صالح حداد

اعدادية التجاره للبنين / لعين الغرض فيما يخص استمارة صباح سعد يوسف سلمو

ثانوية الجعفريه الاهليه النهاريه / صباح ناظم تومنا

اعدادية النضال للبنين / لعين الغرض فيما يخص استمارة كامل عطا احمد

ثانوية الجمهورية للبنين / فيما يخص استمارة عبد الله احمد نيازي

ثانوية النجاح الاهليه للبنات / فيما يخص استماره الطالبه ناهده عبد الجبار بصمه جي

ثانوية المعهد العلمي الاهلي للبنات / فيما يخص الطالبه فلورانس هاريفوان داس والطالبه سهيله عبد الله موسى الربيعي (شروط العمر غير متوفره فيها)

اعدادية الرصافي للبنين / فيما يخص استمارة هاني سالم محمود حسن العباس

اعدادية ابن حيان للبنين / لعين الغرض فيما يخص الاستمارات الجامعيـــه للطالبين ناجي حميد مريهي وغزران عكوبي يوسف

جامعة بغداد / مديرية التسجيل العامه كتابيكم المرقمين ٢٣٠٠ و ٢٣١٦ في ٢٠ و ٢١ / ٨ / ٩٦٧ للتفضل بالعلم

سامي / ٢٤

وزارة المعارف العراقية

مديرية مدرسة اعدادية شط

العدد — ش/ ١٥٥٠

التاريخ — ٢٧ / ٧ / ١٩٦٧

الرقم الامتحاني ٣٨٢٠

الى — جناب المكرم



ان (سعد صالح يابه حدار) الملصقة تصويره اعلاه احد طلاب الصف (الخامس الاعدادي العلمي) من مدرستنا دخل الامتحان (العام) للسنة ١٩٦٦/ ١٩٦٧ وكانت نتيجته (ناجحا) في الدور (الاول) وحاز على الدرجات المدرجة في ظهرها وبناء على طلبه زودناه بهذه الوثيقة .

١— قيد بموجب شهادة النقل المرقمة ١١٠٤ والمؤرخة ١٤ / ٩ / ١٩٦٤

الصادرة من مدرسة متوسطة زند عين في بغداد

٢— الوثائق التي زود بها سابقا —

الجهة المعنونة اليها الوثيقة	رقمها	تاريخها	نوع الوثيقة
ضابط مجنيد الكرادة الشرقية	١٥٢٥	١٠/٥/١٩٦٧	اعدادية
"	١٥٢٦	١٧/٧/١٩٦٧	

٣— الصفوف التي رسب فيها وعدد سنوات الرسوب وسبب الرسوب (المرض او غيره) الرابع العلمي ١٩٦٥/٦٤

٤— الدروس التي اكمل فيها

٥— سلوكه وانتظام دوامه

٦— تاريخ تركه المدرسة ١١ تشرين ١٩٦٧

رقم صدور عدم الرسوب : ٢٧٤/٢٧٤ في ١٩٦٧/٩/١٩

مديرة المدرسة

كاتب المدرسة

ش/٥٨/٦٧
١٩٦٧/٧/١٧

وزارة المعارف العراقية

مديرية مدرسة اعدادية ش ش

العدد ـ ش

التاريخ ـ

الرقم ش/٩

التاريخ ١٠/





(بسم الله الرحمن الرحيم)

مديرية التربية للواء بغداد / الرصافة

بعد التحية:

نرفق طيا الوثائق المدرجة ارقامها وتواريخها واسماء اصحابها ادناه لغرض التصديق.

هذا وتفضلوا بقبول فائق الاحترام.

سمحة نسيم
المديرة

الرقم	التاريخ	اسم الطالب
١٥١٥	١٩٦٧/٥/١٠	سعد صالح يامين حداد
١٥١٦	١٩٦٧/٥/١٠	عزورى نعيم داود عطار
١٥١٧	١٩٦٧/٥/١٠	عزرا نعيم عزرا شهرباني

ان (سعد

من مدرستنا د

في الدور (

بهذه الوثي

١ـ قبل بموج

الصادر

٢ـ الوثائق

الجهة المعن

ضابط

٣ـ الصفوف

٤ـ الدروس

٥ـ سلوك

٦ـ تاريخ تر

رقم هوية عدم الاس

سمحة نسيم
مديرة المدرسة

كاتب المدرسة

ش/٥٨/٦٧
١٩٦٧/٧/١٧



وزارة المعارف العراقية

مديرية مدرسة اعدادية شمش

العدد ـ ش

التاريخ ـ

ال

ان (سعد

من مدرستنا د

في الدور (

بهذه الوثي

١ـ قبل بموج

الصادر

٢ـ الوثائق

الجهة المعن

ضابط

٣ـ الصفوف

٤ـ الدروس

٥ـ سلوك

٦ـ تاريخ تر

رقم هوية عدم الاس

مدرسة شمش الاعدادية اهلية
بغداد
علوية الجديدة
تلفون ٩١٦٩٣

(بسم الله الرحمن الرحيم)

الرقم ش/٣٩/٦٧

التاريخ ١٩٦٧/٥/١٠

مديرية التربية للواء بغداد /الرصافة

بعد التحية:

نرفق طيا الوثائق المدرجة ارقامها وتواريخها واسماء اصحابها ادناه لغرض التصديق.

هذا وتفضلوا بقبول فائق الاحترام.

سمحة نسيم
المديرة

الرقم	التاريخ	اسم الطالب
١٥١٥	١٩٦٧/٥/١٠	سعد صالح يامين حداد
١٥١٦	١٩٦٧/٥/١٠	عزوري نعيم داود عطار
١٥١٧	١٩٦٧/٥/١٠	عزرا نعيم عزرا شهرباني

سمحة نسيم
مديرة المدرسة

كاتب المدرسة



ش/٥٨/٦٧
١٩٦٧/٧/١٧



وزارة المعارف العراقية

مديرية مدرسة اعدادية ش ش اهلية

العدد ـ ش/ ١٥٢١

التاريخ ـ

ان (سعد

من مدرستنا د

في الدور (

بهذه الوثي

١ـ قبل بموج

الصادر

٢ـ الوثائق

الجهة المعن

ضابط

٣ـ الصفوف

٤ـ الدروس

٥ـ سلوك

٦ـ تاريخ تركه

وتم هدية عدم الا

سمحة نسيم

مديرة المدرسة

كاتب المدرسة

مدرسة شماش الاعدادية اهلية
بغداد
علوية الجديدة
تلفون ٩١٦٩٣

(بسم الله الرحمن الرحيم)

الرقم ش/٥٨/٦٧

التاريخ ١٩٦٧/٧/١٧

مديرية التربية للواء بغداد / الرصافة

بعد التحية :

نرفق طيا الوثيقة المرقمة ش/ ١٥٢١ والمؤرخة ١٩٦٧/٧/١٧ العائدة الى الطالب سعد صالح يامين حداد للتصديق.

هذا وتفضلوا بقبول فائق الاحترام.

سمحة نسيم

المديرة



ش/٥٨/٦٧
١٧/٧/١٩٦٧



وزارة المعارف العراقية

مديرية مدرسة اعدادية ش ش اهلية

العدد – ش/ ١٥٢١

التاريخ – ١٧ / ٧ / ١٩٦٧

الرقم الامتحاني ٣٨٣٠

الى – ضابط تجنيد الكرادة الشرقية

ان (سعد صالح يامين حداد) الملصقة تصويره اعلاه احد طلاب خريجي الصف (الخامس الاعدادي العلمي)

من مدرستنا دخل الامتحان (العام) للسنة ١٩٦٦/ ١٩٦٧ وكانت نتيجته (ناجحاً)

في الدور (الاول) وحاز على الدرجات المدرجة في ظهرها وبناء على طلبه زودناه

بهذه الوثيقة .

١– قبل بموجب شهادة النقل المرقمة ١١٠٤ والمؤرخة ١٤ / ٩ / ١٩٦٤

الصادرة من مدرسة متوسطة فرنك عيني في بغداد

٢– الوثائق التي زود بها سابقا –

الجهة المعنونة اليها الوثيقة	رقمها	تاريخها	نوع الوثيقة
ضابط تجنيد الكرادة الشرقية	١٥١٥	١٠/٥/١٩٦٧	اعدادية

٣– الصفوف التي رسب فيها وعدد سنوات الرسوب وسبب الرسوب (المرض او غيره) الرابع العلمي ٦٤/١٩٦٥

٤– الدروس التي اكمل فيها

٥– سلوكه وانتظام دوامه

٦– تاريخ تركه المدرسة ١١ تموز ١٩٦٧

رقم هوية عدم الاسقاط : ٢٧٣/٢٧٤ في ١٩/٩/١٩٦٤

سمحة نسيم

مديرة المدرسة

كاتب المدرسة

ش/٢٩/٦٧
١٠/٥/١٩٦٧



وزارة المعارف العراقية

مديرية مدرسة اعدادية بشاش

العدد – ش/ ١٥١٥

التاريخ – ١٠ / ٥ / ١٩٦٧

الرقم الامتحاني –

الى – ضابط تجنيد الكرادة الشرقية

ان (سعد صالح بابعه حداد) الملصقة تصويره اعلاه احد طلاب الصف (الخامس الاعدادي العلمي)

من مدرستنا دخل الامتحان (–) للسنة ١٩٦٦/ ١٩٦٧ وكانت نتيجته (–)

في الدور (–) وحاز على الدرجات المدرجة في ظهرها وبناء على طلبه زودناه

بهذه الوثيقة .

١– قبل بموجب شهادة النقل المرقمة ١١٠٤ والمؤرخة ١٤ / ٩ / ١٩٦٤

الصادرة من مدرسة متوسط زنك عيني في بغداد

٢– الوثائق التي زود بها سابقا –

الجهة المعنونة اليها الوثيقة	رقمها	تاريخها	نوع الوثيقة
–	–	–	–

٣– الصفوف التي رسب فيها وعدد سنوات الرسوب وسبب الرسوب (المرض او غيره) الرابع العلمي ٦٤/١٩٦٥

٤– الدروس التي اكمل فيها

٥– سلوكه وانتظام دوامه

٦– تاريخ تركه المدرسة لا يزال مرتبطا بهذه المدرسة
رقم هويته عدم الاستلام ٢٧٣/٢٧٤ في ١٩/٩/١٩٦٤

مدير المدرسة

كاتب المدرسة

مدرسة شماش الاعدادية
بغداد
علوية الجديدة
تلفون ٩١٦٩٣

الرقم ١٩
التاريخ ١٩٦٧/٤/٢

اعلان

الموضوع/ عقوبة طلاب

نظرا لسوء تصرف الطالب صباح نعيم داود شميل في درس الاستاذ حازم شماس توما في يوم الثلاثاء المصادف ١٩٦٧/٣/١٤ ونظرا لتعدي الطالب سعد صالح يامين حداد للمدرس نفسه وفي اليوم والتاريخ ذاته وهما من الصف الخامس الاعدادي الفرع العلمي فقد اجتمعت لجنة الانضباط في يوم الجمعة الموافق ١٩٦٧/٣/٣١ وقررت ما يأتي :-

١- فرض عقوبة التوبيخ المسجل بحق الطالب صباح نعيم داود شميل مع خصم عشر درجات من معدل سلوكه.

٢- اما بالنسبة للطالب سعد صالح يامين حداد فبالنظر لالتماس اولياء امره الى المدرس المختص ورأفة به وبالنظر لموقف طلاب وطالبات صفه واستنكارهم الشديد لما بدر منه من تقصير فقد اكتفت اللجنة بفرض عقوبة الاخراج المؤقت بحقه لمدة ثلاثة ايام وذلك اعتبارا من يوم الجمعة الموافق ٦٧/٣/٣١ مع خصم عشرين درجة من معدل سلوكه.

هذا مع العلم بان الطالب يعتبر راسبا في صفه اذا خصم من معدل سلوكه ٥١٪ فما فوق.

سمحة نسيم
المديرة

صورة منه/

(١) الى ولي امر الطالب للعلم.
(٢) للحفظ في ملفة الطالب الشخصية.
(٣) للحفظ في ملفة الاعلانات.

مدرسة شمس الاعدادية
بغداد
علوية الجديدة
تلفون ٩١٦٦٣

الرقم .....
التاريخ .....

مدرسة شمس الاعدادية
بغداد
علوية الجديدة
تلفون ٩١٦٦٣

الرقم .....
التاريخ .....

اعـــلان

الموضـــ

بالنظر لغياب كل من الفريد سليم عشي
صالح ياسين حداد وهم من الصف الرابع الاعدا
المؤلف ١٩٦٦/١/٢ بدون سبب مبرر فانه قرر
يحق كل منهم مع خصم خمس درجات من معدل
هذا مع العلم بان الطالب يعتبر راسبا ف
٥٠٪ فما فوق .

صورة منه /
(١) الى ولي امر الطالب للعلم .
(٢) للصاقه في ملفة الطالب الشخصية .
(٣) للصاقه في ملفة الاعلانات.

الاثنين المؤلف ١٩٦٥/١/٢٥ مع خصم عشرين درجة من
مناسبات مما سبب احالته مرارا الى لجنة الانضباط وقرر ا
صورة منه /الى
١) ولي امر الطالب للعلم .
٢) في ملفة الطالب الشخصية .
٣) في ملفة الاعلانات .

UNIVERSITY OF LONDON
GENERAL CERTIFICATE OF EDUCATION—INDIVIDUAL RESULTS NOTICE

JANUARY 1966 22.03.66.

CENTRE No.	80340	BAGHDAD.IRAQ
CANDIDATE No.	0016	SAAD SALEH HADDAD

LEVEL	SUBJECT	SUBJECT NAME	GRADE
ORDINARY	7	CHEMISTRY	F

CENTRE No.	80340
CANDIDATE No.	0016

LEVEL	SUBJECT	SUBJECT NAME	GRADE
ORDINARY	46	PHYSICS	F

مدرسة شماش الاعدادية
بغداد
علوية الجديدة
تلفون ٩١٦٩٣

الرقم ٧/ ٦٥
التاريخ

مدرسة شماش الاعدادية
بغداد
علوية الجديدة
تلفون ٩١٦٩٣

الرقم ١/ ٦٦
التاريخ ١٩٦٦/١/٢

اعـــــلان

الموضـــــوع/ عقوبة طلاب

بالنظر لغياب كل من الفريد سليم منشي شينا ورياض صالح موشي صالح وسعد صالح ياسين حداد وهم من الصف الرابع الاعدادي (العلمي) في يوم الاحد الموافق ١٩٦٦/١/٢ بدون سبب مبرر فقد قررت ادارة المدرسة فرض عقوبة التنبيه بحق كل منهم مع خصم خمس درجات من معدل سلوك كل منهم.

هذا مع العلم بان الطالب يعتبر راسبا في صفه اذا خصم من معدل سلوكه ٥٦٪ فما فوق .

سمحة نسيم
المديرة

صورة منه /
(١) الى ولي امر الطالب للعلم .
(٢) للحفظ في ملفة الطالب الشخصية .
(٣) للحفظ في ملفة العقوبات.

الاثنين الموافق ١٩٦٥/١/٢٥ مع خصم عشرين درجة من ...
مناسبات مما سبب احالته مرارا الى لجنة الانضباط وفرض ال...

صورة منه / الى
١) ولي امر الطالب للعلم .
٢) في ملفة الطالب الشخصية .
٣) في ملفة الاعلانات .

CENTRE No.	80215
CANDIDATE No.	0062
SUBJECT NAME	
GRADE	

CENTRE No.	80
CANDIDATE No.	
LEVEL	
ORDINARY	

DP. 1165

UNIVERSITY OF LONDON GENERAL CERTIFICATE OF EDUCATION EXAMINATION

The statement on the other side of this form shows grades awarded to you either at the Advanced level or at the Ordinary level in each subject for which you entered. No notices showing combined Ordinary and Advanced results will be issued. This information is sent before the issue of Certificates and the University reserves the right to correct it. The document is not a Certificate and must not be regarded as such. No further information will be issued by the University; the decisions of the Examiners, which have been reached after careful consideration, are final. The grades awarded are to be interpreted as follows :

Grades A, B, C, D, E and O at Ordinary level and A, B, C, D and E at Advanced level are grades of pass in descending order of merit. Grade O at Advanced level shows a compensatory Ordinary level pass. Grade F (Advanced level) and F, G, H (Ordinary level) denote failure. An 'X' indicates absence from the examination in a subject.

In French, German, Italian, Russian and Spanish two grades are given. The first represents the result obtained in the subject as a whole including the oral test. On the right of this appears the grade given in the oral examination only. At the Advanced level the oral grades are A, B, C, D, E, O and F, and at the Ordinary level are A, B, C and F. Failure (F) in the oral test does not necessarily indicate failure in the subject as a whole. There are no oral tests in these languages in the Overseas examination.

At the Advanced level in Biology, Botany, Chemistry, Geology, Physics and Zoology, two grades will appear. The first represents the grade obtained in the subject as a whole including the practical test. On the right of this appears the grade given in the practical test only.

In English Language with Spoken English the first grade is the English Language result. The second grade is the Spoken English result expressed as A, B or C (Pass) or F (Fail). To obtain a pass grade in Spoken English a candidate must have satisfied the examiner in both reading and conversation.

To help unsuccessful candidates at Ordinary level to assess their future prospects grade F indicates a narrow margin of failure, G that the margin was wider, and H that the candidate did not obtain more than about one third of the marks for the subject as a whole.

In the Special paper Grade 1 indicates Distinction, Grade 2 Merit and Grade U an unclassified result. No candidate may be awarded Distinction or Merit unless he has attained grades A, B, C, D or E at the Advanced level in the same subject. Special papers are available only in the Summer examination and only to candidates in the United Kingdom.

If these results oblige you to consider entering for the next examination you are urged to consult the appropriate authority or regulations without delay.

مدرسة شماش الاعدادية
بغداد
علوية الجديدة
تلفون ٩١٦٩٣

الرقم ٧/ ٦٥
التاريخ ١٩٦٥/١/٢٥

اعـــلان

الموضوع / عقوبة ...

بالنظر لما قام به الطلاب التالية اسماؤهم :

(١) الياهو شوع سلمان دلال
(٢) رياض صالح موشي صالح
(٣) سعد صالح يامين حداد
(٤) سلمان داود روبين مصري
(٥) (صفاء روبين) ناجي نونو يعقوب
(٦) عزرا نعيم عزرا شهرباني
(٧) فاروق سليم يامين رجوان
(٨) فو...
(٩) ما...
(١٠) ...
(١١) ...
(١٢) ...
(١٣) ...

من مخالفات متكررة بالرغم من تنبيههم مرارا عديدة من قبل الادارة ...
والهدوء فقد اجتمع مجلس المدرسين المؤلف من الاساتذة المدونة ...

(١) الاستاذ اسحق كوهين
(٢) الست سمحة
(٣) الاستاذ منير نسيم
(٤) الاستاذ خليل عسكر
(٥) الاستا...
(٦) الاستا...
(٧) الاستا...

وبحث في قضية هؤلاء الطلاب وقرر ما يلي :

١) فرض عقوبة الاخراج المؤقت لمدة يوم واحد فقط وهو يوم الا...
خصم عشرين درجة من معدل سلوك كل من الطلاب التالية ...

(١) الياهو شوع سلمان دلال
(٢) رياض صالح موشي صالح
(٣) سعد صالح يامين حداد
(٤) سلمان داود روبين مصري
(٥) (صفاء روبين) ناجي نونو يعقوب
(٦) عزرا نعيم عزرا شهرباني
(٧) فاروق ...
(٨) فوزي ...
(٩) مازن ...
(١٠) ماير ...
(١١) (منش...
(١٢) يوسف ...

٢) فرض عقوبة الاخراج المؤقت لمدة ثلاثة ايام على الطالب يوسف ...
الاثنين الموافق ١٩٦٥/١/٢٥ مع خصم عشرين درجة من ...
مناسبات مما سبب احالته مرارا الى لجنة الانضباط وفرض ال...

صورة منه / الى

١) ولي امر الطالب للعلم .
٢) في ملفة الطالب الشخصية .
٣) في ملفة الاعلانات .

UNIVERSITY OF LONDON
GENERAL CERTIFICATE OF EDUCATION—INDIVIDUAL RESULTS NOTICE

CENTRE No.	80215	BAGHDAD.IRAQ								CENTRE No.	80215
CANDIDATE No.	0062	HADDAD SAAD SALEH						JUNE 1965	14.09.65.	CANDIDATE No.	0062
LEVEL	SUBJECT	SUBJECT NAME	GRADE	LEVEL	SUBJECT	SUBJECT NAME	GRADE	LEVEL	SUBJECT	SUBJECT NAME	GRADE
ORDINARY	40	P.MATHS	0	ADVANCED	104	CL.ARABIC	F				

DP.1165

مدرسة شمس الاعدادية
بغداد
علوية الجديدة
تلفون ٩١٦٩٣

الرقم ...../ ٧ / ٦٥
التاريخ ١٩٦٥/١/٢٥

اعـــلان
الموظفون / علوية طلاب

يالغرض لما تاريه الطلاب التالية اسماؤهم :-

(١) الياهو شوع سلمان دلال
(٢) ريا ن صالح يونس صالح
(٣) سعد صالح ياسين حداد
(٤) سلمان داود روبين عمري
(٥) (عفاء روبين) ناجي نونو يعقوب
(٦) عزرا نعيم عزرا شهرياني
(٧) فاروق سليم ياسين رحمان
(٨) فوزي يعقوب خضوري عزرا
(٩) مازن ادور يعقوب شمشوع
(١٠) ماير هرون نسيم لاوي
(١١) (منشي سمير) ناجي منشي كوهين
(١٢) يوسف حباوي منشي سوداني
(١٣) يوسف سلمان منشي رحيم

من مخالفات متكررة بالرغم من تنبيههم مرارا عديدة من قبل الادارة المدرسة بضرورة المحافظة على النظام والهدوء فقد اجتمع مجلس المدرسين الموقف من الاساتذة المدونة اسماؤهم ادناه .

(١) الاستاذ اسمر كوهين
(٢) السيد سمحة
(٣) الاستاذ ماير نسيم
(٤) الاستاذ خليل عسكر
(٥) الاستاذ وليم حقدي
(٦) الاستاذ حسقيل غرام
(٧) الاستاذ امين مزي

وبحث في قضية هؤلاء الطلاب وقرر ما يلي :

١) قرار عقوبة الاخراج الموقت لمدة يوم واحد فقط وهو يوم الاثنين المصادف ١٩٦٥/١/٢٥ مع خصم عشرين درجة من معدل سلوك كل من الطلاب التالية اسماؤهم :-

(١) الياهو شوع سلمان دلال
(٢) ريا ن صالح يونس صالح
(٣) سعد صالح ياسين حداد
(٤) سلمان داود روبين عمري
(٥) (عفاء روبين) ناجي نونو يعقوب
(٦) عزرا نعيم عزرا شهرياني
(٧) فاروق سليم ياسين رحمان
(٨) فوزي يعقوب خضوري عزرا
(٩) مازن ادور يعقوب شمشوع
(١٠) ماير هرون نسيم لاوي
(١١) (منشي سمير) منشي كوهين ناجي
(١٢) يوسف سلمان رحيم عطار

٢) قرار عقوبة الاخراج الموقت لمدة ثلاثة ايام على الطالب يوسف حباوي منشي سوداني اعتبارا من يوم الاثنين الموافق ١٩٦٥/١/٢٥ مع خصم عشرين درجة من معدل سلوكه لانه اساء التصرف في عدة مناسبات مما سبب احالته مرارا الى لجنة الانضباط وقرر العقوبات المتعلقة عليه .

صورة منه /الى
١) ولي امر الطالب للعلم .
٢) في ملفة الطالب الشخصية .
٣) في ملفة الاعلانات .

المدير

UNIVERSITY OF LONDON GENERAL CERTIFICATE OF EDUCATION EXAMINATION

The statement on the other side of this form shows grades awarded to you at the Advanced level or at the Ordinary and Advanced, results will be issued. This information is sent before the issue of Certificates and the University reserves the right to correct it. The document is not a Certificate and must not be regarded as such. No further information will be issued by the University, the decisions of the Examiners, which have been reached after careful consideration, are final. The grades awarded are to be interpreted as follows :-

Grades A, B, C, D, E and O at Ordinary level and A, B, C, D, E, O and F at Advanced level are grades of pass in descending order of merit. Grade G at Ordinary level shows a compensatory Ordinary level pass. Grade F (Advanced level) and F, G, H (Ordinary level) denote failure. An 'X' indicates absence from the examination in a subject.

In French, German, Italian, Russian and Spanish two grades are given. The first represents the result obtained in the examination only. At the Advanced level the oral grades are A, B, C, D, E, O and F, and at the Ordinary level are A, B, C and F. Failure (F) in the oral test does not necessarily indicate failure in the subject as a whole. There are no oral tests in these languages in the Overseas examination.

At the Advanced level in Biology, Botany, Chemistry, Geology, Physics and Zoology, two grades will appear. The first represents the grade obtained in the subject as a whole including the practical test. On the right of this appears the grade given in the practical test only.

In English Language with Spoken English the first grade is the English Language result. The second grade is the Spoken English result expressed as A, B or C (Pass) or F (Fail). To pass in Spoken English a candidate must have satisfied the examiner in both reading and conversation.

To help unsuccessful candidates at Ordinary level to assess their future prospects grade F indicates a narrow margin of failure, G that the margin was wider, and H that the candidate did not obtain more than about one third of the marks for the subject as a whole.

In the Special paper Grade 1 indicates Distinction, Grade 2 Merit and Grade U an unclassified result. No candidate may be awarded Distinction or Merit unless he has attained grades A, B, C, D or E at the Advanced level in the same subject. Special papers are available only in the Summer examination and only to candidates in the United Kingdom.

If these results oblige you to consider entering for the next examination you are urged to consult the appropriate authority or regulations without delay.



وزارة المعارف العراقيـــــة

مديريـة مدرســـة : متوسطة زنك عيني

العدد ـ ف/ ١١٠٤

التاريـخ ١٤ / ٩ / ١٩٦٤

الرقـم الامتحانـــي ٨٦٩٠

الى ـ ادارة مدرسة اعدادية شماش

ان سعد صالح يامين حداد الملصقـة تصويره اعلاه هو احد طلاب الصف (الثالث المتوسط)
من مدرستنا دخل الامتحـان (العام) للسنة ١٩٦٣/ ١٩٦٤ وكانت نتيجته (ناجح)
في الدور (الاول) وحاز على الدرجات المدرجـة في ظهرهـا وبناء على طلبـه زودنـاه
بهذه الوثيقـــــة .

١ ـ قبل بموجب شهادة النقل المرقمـة ٢٠٥ والمؤرخـة ٥ / ٩ / ١٩٦١
الصادرة من مدرسـة ابتدائية زنك عيني فـي بغداد

٢ ـ الوثائق التي زود بهـا سابقـا .

الجهة المعنونـة اليها الوثيقـة	رقمهـــا	تاريخهـــا	نوع الوثيقـة

٣ ـ الصفوف التي رسب فيها وعدد سنوات الرسوب وسبب الرسوب (المرض او غيره) لم يرسب

٤ ـ الدروس التي اكمـل فيهـــا .

٥ ـ سلوكـه وانتظام دوامـــه .

٦ ـ تاريـخ تركـه المدرســـة . تموز ١٩٦٤

رقم تقوية عدم الاسقاط ٦٦١ في ١٨/٢/١٩٥٢



كاتب المدرسـة

مديـر المدرسة

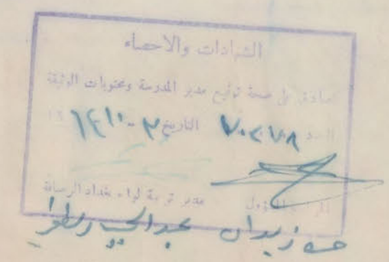

مدرسة فرنك عيني
متوسطة وابتدائية
علوية الجديدة - بغداد
تلفون : ٩١٦٩٣

FRANK INY SCHOOL
Intermediate & Primary
New Alwiyah - Baghdad
TELEPHONE No. 91693

No. .....

الرقم .....

التاريخ ٥/١١/...

مدرسة فرنك عيني
متوسطة وابتدائية
علوية الجديدة - بغداد
تلفون : ٩١٦٩٣

الرقم ٣٥/ ٦٢

التاريخ ١٩٦٢/٢/١٢

اعـــــــلان

م/ عقوبة طالب

بالنظر لما قام به الطالب سعد صالح يامين حداد وهو من الصف الثاني المتوسط (١) من اعمال مخلة بالنظام في يوم الاربعاء الموافق ١٩٦٢/٢/٦ في درس الجغرافيا وبالنظر لتكرر ذلك في السابق بالرغم من تنبيهه مرارا بوجوب المحافظة على النظام فقد قررت ادارة المدرسة بناء على طلب المدرس المختص فرض عقوبة التنبيه على الطالب المذكور مع خصم خمس درجات من معدل سلوكه . هذا من العلم بان الطالب يعتبر راسبا في صفه اذا خصم من معدل درجات سلوكه ٥١ ٪ فما فوق .

اسحق كوهين
المدير بالوكالة

صورة منه الى / ولي امر الطالب
الملفة الشخصية

المدير بالوكالة

مدرسة فرنك عيني
متوسطة وابتدائية
علوية الجديدة - بغداد
تلفون : ٩١٦٩٣

FRANK INY SCHOOL
Intermediate & Primary
New Alwiyah - Baghdad
TELEPHONE No. 91693

الرقم .....
التاريخ ٦١/١١/٠

No. .....
Date.....

اعـــــــــلان

م / عقوبة طلاب

نظر لقيام الطلاب :

١ ــ روبين (كرجي يوسف) سلمان معلم
٢ ــ سعد صالح يامين حداد
٣ــ (سعيد يوسف) يهودا غزال
٤ــ صالح (حسقيل حان) حردون
٥ ــ فوزي شاؤل روبين مزين

وهم من الصف الاول المتوسط (ا) بعمل مخلة بالنظم في درس استاذ الرياضيات في الاربعاء الموافق ٦١/١١/١ فقد قررت ادارة المدرسة :

١ ــ فرض عقوبة التنبيه مع خصم خمس درجات من معدل سلوك كل من (سعيد يوسف) يهودا غزال وصالح (حسقيل حان) حردون وفوزي شاؤل روبين مزين .

٢ ــ وفرض عقوبة التوبيخ المسجل بحق الطالبين سعد صالح يامين حداد وروبين (كرجي يوسف) سلمان معلم مع خصم عشر درجات من معدل سلوكهما لانهما المسببان الاولان للاخلال بالنظم الذي حدث داخل الصف هذا مع العلم بأن الطالب يعتبر راسبا في صفه اذا خصم من درجات سلوكه ٥١ ٪فما فوق .

صورة منه الى :ــ
(ا) تحفظ في ملف الطالب .
(ا) الى ولي امر الطالب للعلم .

المدير بالوكالة

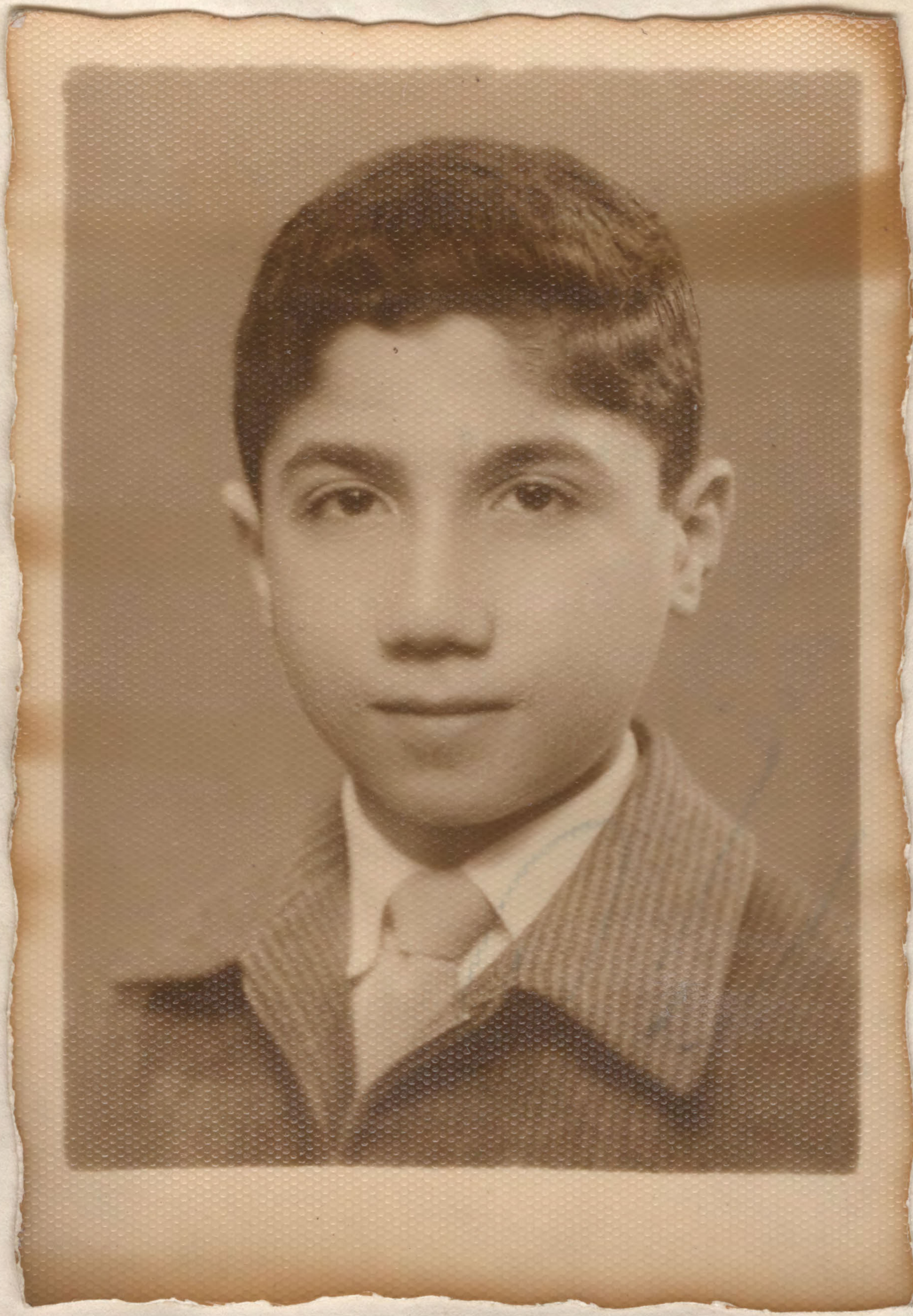

ابتدائية فرنك عيني

الرقم : ف/ ٢٠٥ / ٦١

التاريخ : ٥ / ٩ / ١٩٦١



الرقم الامتحاني ـ ٤٢٥٢

ادارة متوسطة فرنك عيني

ان سعد صالح يامين حداد الملصقة صورته اعلاه هو احد طلاب الصف السادس الابتدائي من مدرستنا دخل الامتحان العام للدراسة الابتدائية لسنة ١٩٦٠ ـ ١٩٦١ وكانت نتيجته ناجح في الدور الاول وفيما يلي بيان درجاته .

الموضوع	الدرجة
اللغة العربية	٧٧ سبع وسبعون
اللغة الانكليزية	١٠٠ مائة
الاجتماعيات	٧٨ ثمان وسبعون
الرياضيات	٩٥ خمس وتسعون
العلوم	٧٠ سبعون
الواجبات	٦٢ ثلاث وستون
المجموع	٤٨٢ اربعمائة وثلاث وثمانون



المدير

رقم هوية عدم الاسقاط ٦٦١ وتاريخها ١٨ / ٣ / ١٩٥٢

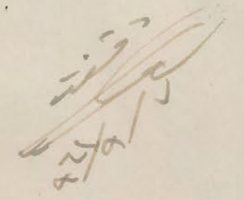

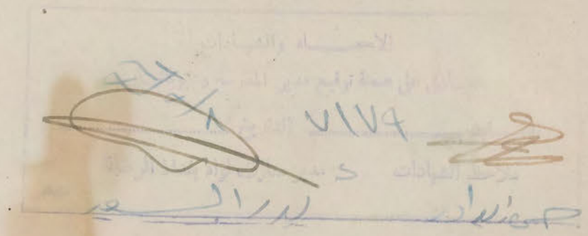

صباح داود ساسون زبیده

وزارة التربية
العراقية
« وثيقة الدراسة الثانوية »

رقم ١٦٣٠٠٠

مديرية مدرسة
اعدادية شماش الاهلية

العدد / ش/ ٢٥٦
التاريخ ٢/ ٧/ ١٩٧٠
الرقم الامتحاني .....

ان صباح د
دخله الامتحان
المدرجة في ادناه / ك

الموضوع
العربية
الانكليزية
الجبر
المثلثات والهندسة
الجبر والهندسة
الكيمياء
الفيزياء
المجموع

١ ـ قبل بموجب ش
٢ ـ الوثائق التي زود

الجهة المعنونة اليها

ضابط تجنيد الكر
جامعة الكو
ضابط تجنيد الكر
جامعة الكو
ضابط تجنيد الكر
مديرية الشؤون
جامعة البص

٣ ـ الصفوف التي رسب فيها وعدد سنوات الرسوب لم يرسب
٤ ـ الدروس التي اكمل فيها . لا يوجد
٥ ـ سلوكه وانتظام دوامه . جيدان
٦ ـ تاريخ تركه المدرسة . ٦٧/٨/١٩
٧ ـ هل زود بوثيقة نقل . نعم

كاتب المدرسة
سمار عبد الله

رقم هدية الاعتناء بالجيد الدائمة : ٥٢٧/٥٤٧ في ٧٠/٦/٢٤

مدرسة شماش الاعدادية (الاهلية)
بغداد
علوية الجديدة
تلفون ٩١٦٩٣

الرقم ش/ ٧٠/٤٤٤
التاريخ ١٩٧٠/٧/٣٠

مديرية التربية والتعليم لمحافظ
بعد التحية .
نرفق طيا الوثيقة المرقمة ش/ ٢٥٦
الى صباح داود ساسون زبيدة للتص
هذا وتفضلوا بقبول فائق الاحترا

P.T.O.

DPGC 15.

GENERAL CERTIFICATE OF EDUCATION OVERSEAS — INDIVIDUAL RESULTS NOTICE

UNIVERSITY OF LONDON

JUNE 1970

CENTRE No.	90670	CENTRE NAME	BAGHDAD. IRAQ
CANDIDATE No.	00893	CANDIDATE NAME	SABAH DAOUD ZUBAIDA

LEVEL	SUBJECT CODE No. AND TITLE	GRADE
ORDINARY	080 CHEMISTRY	X
ADVANCED	390 APPLIED MATH	X
ORDINARY	160 ENG. LANGUAGE	X

ش/٤٤٤/٧٠
٣٠/٧/١٩٧٠

رقم ١٦٣٠٠٠

وزارة التربية
العراقية
« وثيقة الدراسة الثانوية »

مديرية مدرسة
اعدادية شماش الاهلية

العدد / ش/٢٥٦
التاريخ ٣٠/٧/١٩٧٠
الرقم الامتحاني .....

ان صباح داود
دخل الامتحان
المدرجة في ادناه / ظ

الموضوع
المدرسة
الانكليزية
الجبر
الحيوان والنبات
الجبر والمثلثات
الكيمياء
الفيزياء
المجموع

١ ـ قبل بموجب ش
٢ ـ الوثائق التي زود

الجهة المعنونة اليها
ضابط تجنيد الكرا
جامعة الملك
ضابط تجنيد الكرا
جامعة الملك
ضابط تجنيد الكرا
مديرية الشؤون
جامعة السليم

٣ ـ الصفوف التي رسب فيها وعدد سنوات الرسوب لم يرسب
٤ ـ الدروس التي أكمل فيها . لا يوجد
٥ ـ سلوكه وانتظام دوامه . جيدان
٦ ـ تاريخ تركه المدرسة . ٦٧/٨/١
٧ ـ هل زود بوثيقة نقل . تخرج

كاتب المدرسة
سعاد عبيد

طابع

مدير المدرسة
سمحة نسيم

رقم هوية الاحتفاظ بالجنسية الدائمة : ٥٢٧/٥٢٧ في ٦٧/٩/٢٤



(بسم الله الرحمن الرحيم)

مدرسة شماش الاعدادية (الاهلية)
بغداد
علوية الجديدة
تلفون ٩١٦٩٣

الرقم ش/٤٤٤/٧٠
التاريخ ١٩٧٠/٧/٣٠

مديرية التربية والتعليم لمحافظة بغداد / الرصافة

بعد التحية .

نرفق طيا الوثيقة المرقمة ش/٢٥٦ والمؤرخة ١٩٧٠/٧/٣٠ العائدة الى صباح داود ساسون زبيدة للتصديق .

هذا وتفضلوا بقبول فائق الاحترام .

المديرة
سمحة نسيم

UNIVERSITY OF LONDON GENERAL CERTIFICATE OF EDUCATION EXAMINATION OVERSEAS

The statement on the other side of this form shows the grades awarded to you at the Advanced and/or the Ordinary level in each subject for which you entered. This information is sent before the issue of Certificates and the University reserves the right to correct it. This document is not a Certificate and must not be regarded as such.

Ordinary Level

A [illegible] level grades A, C and E are grades of pass in descending order of merit, reading from left to right, and Grades F and H, followed by [illegible] FAIL. An 'X' indicates absence from the examination in a subject. 'Z' indicates that a script has been received in answer to questions set on a subject, syllabus or option other than the one for which you entered, and no result is given.

There are no oral tests in the languages at this level.

Advanced Level

At this level grades A, B, C, D and E are grades of pass in descending order of merit, reading from left to right, and grade F followed by the word FAIL, denotes failure. Grade O, followed by ORD, at this level indicates a compensatory Ordinary level pass. The words FAIL and ORD apply to the subject as a whole. An 'X' indicates absence from the examination in a subject. 'Z' indicates that a script has been received in answer to questions set on a subject, syllabus or option other than the one for which you entered, and no result is given.

In Biology, Botany, Chemistry, Geology, Physics and Zoology two grades are given. The first represents the grade obtained in the subject as a whole, including the practical test; to the right of this appears the grade given in the practical test only.

Where a candidate has entered for both Pure Mathematics and Applied Mathematics but has not been awarded an Advanced level pass in both subjects, an alternative Advanced level pass in Mathematics (Pure and Applied) may be given if the performance in Papers 1 and 3 reaches the required standard.

There are no oral tests in the languages at this level except for certain schools in West Africa. For candidates from these schools there are two grades in French, German, Italian, Russian, Spanish and Modern Hebrew. The first represents the result obtained in the subject as a whole including the oral test. To the right of this appears the grade given in the oral examination only. The oral grades are A, B, C, D, E, O and F. Failure in the oral test does not necessarily indicate failure in the subject as a whole.

٦٠/٢٤٤/ع
٢٠/٧/١٩٧٠

رقم ١٦٣ ...



وزارة التربية
العراقية
« وثيقة الدراسة الثانوية »

مديرية مدرسة
اعدادية شماش الاهلية

العدد / س/٢٥٦
التاريخ ٢٠/٧/١٩٧٠
الرقم الامتحاني ٣٨٣٢

الى / جامعة الموصل

ان صباح داود ساسون زبيدة الملصقة صورته اعلاه احد طلبة الصف الخامس الفرع العلمي من مدرستنا دخل الامتحان العام لسنة ١٩٦٦/ ١٩٦٧ وكانت نتيجته ناجحا في الدور الاول وحاز على الدرجات المدرجة في ادناه / ظهرها وبهذا اعتبر متهيأ لمتطلبات الدراسة الثانوية وبناء على طلبه زودنا بهذه الوثيقة .

الموضوع	المحاولة الاولى سنة ١٩٦٧/٦٦ الدرجة رقماً	كتابة	المحاولة الثانية سنة الدرجة رقماً	كتابة	المحاولة الثالثة سنة الدرجة رقماً	كتابة	المحاولة الرابعة سنة الدرجة رقماً	كتابة
العربية	٥٤	اربع وخمسون						
الانكليزية	٨٠	ثمانون						
الجبر	٦٨	ثمان وستون						
الحيوان والنبات	٦٣	ثلاث وستون						
الجبر والمثلثات	١٠٠	مائة						
الكيمياء	٥٥	خمس وخمسون						
الفيزياء	٧٦	ست وسبعون						
المجموع	٤٩٦	اربعمائة وست وتسعون						

١ ـ قبل بموجب شهادة النقل المرقمة ١٢٥٨) والمؤرخة ٢٣/٩/١٩٦٥ الصادرة من مدرسة متوسطة زنك عين في لواء بغداد

٢ ـ الوثائق التي زود بها سابقاً .

الجهة المعنونة اليها الوثيقة	رقمها	تاريخها	نوع الوثيقة
ضابط تجنيد الكرادة الشرقية	١٥٠٥	٦٧/٤/٩	اعدادية
جامعة الحكمة	١٥٣٦	٦٧/٧/٢٤	
ضابط تجنيد الكرادة الشرقية	١٦٠٢	٦٧/٩/١٩	
" " "	١٦١٢	٦٧/١٠/١٦	
جامعة الحكمة	٤٢	٦٨/٨/١	
ضابط تجنيد الكرادة الشرقية	٨٩	٦٨/٩/٩	
مديرية الشؤون الفنية العامة	١٠٠	٦٨/٩/٢٩	
جامعة السليمانية	١١٠	٦٨/١١/٩	

٣ ـ الصفوف التي رسب فيها وعدد سنوات الرسوب لم يرسب
٤ ـ الدروس التي أكمل فيها . لا يوجد
٥ ـ سلوكه وانتظام دوامه . جيدان
٦ ـ تاريخ تركه المدرسة . ٦٧/٨/١
٧ ـ هل زود بوثيقة نقل . تخرج

طابع

كاتب المدرسة
سعاد عبد رب

مدير المدرسة
سمير نسيم

رقم هوية الاحتفاظ بالجنسية الذاتية : ٥٢٧/٥٢٧ في ٦٧/٩/٢٤

الموضوع	الصف الاول		الصف الثاني		الصف الثالث		الموضوع	الصف		
	الدرجة		الدرجة		الدرجة			الدرجة		
	رقما	كتابة	رقما	كتابة	رقما	كتابة		رقما	كتابة	

UNIVERSITY OF LONDON

GENERAL CERTIFICATE OF EDUCATION OVERSEAS — INDIVIDUAL RESULTS NOTICE

CENTRE No.	90670	BAGHDAD.IRAQ	CENTRE No.	90670
CANDIDATE No.	00065	SABAH DAOUD ZUBAIDA	CANDIDATE No.	00065

LEVEL	SUBJECT	SUBJECT NAME	GRADE	LEVEL	SUBJECT	SUBJECT NAME	GRADE	LEVEL	SUBJECT	SUBJECT NAME	GRADE
ORDINARY	7	CHEMISTRY	X	ORDINARY	14	ENG.LANG.	X	ADVANCED	40	P.MATHS	B
ADVANCED	43	APP.MATHS	O ORD	ALTERNATIVE MATHS	P&A RESULT		C				

[P.T.O.

DP/2669

وزارة التربية
العراقية
« وثيقة الدراسة الثانوية »

رقم ١٠٠٠٠

مديرية مدرسة
اعدادية شماش الاهلية

العدد / ش/ ١١٠
التاريخ ٩ / ١١ / ١٩٦٨
الرقم الامتحاني ٣٨٣٢

ان صباح د...
دخل الامتحان ...
المدرجة في ادناه / ...

الموضوع
العربية
الانكليزية
المجموع
الحيوان والنبات
الجبر والمثلثات
الكيمياء
الفيزياء
المجموع

١ ـ قبل بموجب ...
٢ ـ الوثائق التي زو...

الجهة المعنونة اليه...
ضابط تجنيد الكر...
جامعة الحكم...
ضابط تجنيد الكر...
جامعة الحكم...
ضابط تجنيد الكر...
مديرية الشؤ...

٣ ـ الصفوف التي ...
٤ ـ الدروس التي أكمل فيها .
٥ ـ سلوكه وانتظام دوامه . جيد آن
٦ ـ تاريخ تركه المدرسة . ٦٧/٨/١
٧ ـ هل زود بوثيقة نقل . متخرج

كاتب المدرسة
سعاد عقيب

رقم هوية عدم الاسقاط : ٥٢٧/٥٢٧ في ٦٧/٩/٢٤

مدرسة شماش الاعدادية الاهلية
بغداد
علوية الجديدة
تلفون ٩١٦٩٣

الرقم ش/ ١٥٠/ ٦٨
التاريخ ٩/ ١١/ ١٩٦٨

مديرية التربية للواء بغ...

بعد التحية.

نرفق طيا الوثيقة المرقمة ش/ ١٥٠ والم...
الى صباح داود ساسون زبيدة للتصديق .
هذا وتفضلوا بقبول فائق الاحترام .



وزارة التربية
العراقية

« وثيقة الدراسة الثانوية »

رقم ١٠٠٠

مديرية مدرسة
اعدادية شماش الاهلية

العدد / ش/ ١٥٠
التاريخ ٩ / ١١ / ١٩٦٨
الرقم الامتحاني ٢٨٣٢

ان صباح داود ساسون
دخله الامتحان
المدرجة في ادناه /

الموضوع	الصف الاول		الصف الثاني		الصف الثالث	
	الدرجة		الدرجة		الدرجة	
	كتابة	رقما	كتابة	رقما	كتابة	رقما
العربية						
الانكليزية						
الجبر						
الكيمياء والنبات						
الجيولوجيا والكيمياء						
الكيمياء						
الفيزياء						
المجموع						

١ ـ قبل بموجب
٢ ـ الوثائق التي زو

الجهة المعنونة اليها

ضابط تجنيد الل
حاكم الحكم
ضابط تجنيد الل
حاكم الحكم
ضابط تجنيد الل
مديرية الشؤ

٣ ـ الصفوف التي
٤ ـ الدروس التي أكمل فيها ٠
٥ ـ سلوكه وانتظام دوامه ٠ جيد
٦ ـ تاريخ تركه المدرسة ٠ ٦٧/٨/١
٧ ـ هل زود بوثيقة نقل ٠ متخرج

كاتب المدرسة
سعاد عنيد

رقم هوية عدم السقاط : ٥٢٧/٥٢٧ في ٦٧/٩/٢٤

(بسم الله الرحمن الرحيم)

مدرسة شمس الاعدادية الاهلية
بغداد
طوبة الجديدة
للعام ٩١٦٦٣

الرقم ش/ ١٥٠ / ٦٨
التاريخ ٩/١١/١٩٦٨

مديرية التربية للواء بغداد / الرصافة

بعد التحية.

نرفق طيا الوثيقة المرقمة ش/ ١٥٠ والمؤرخة ٩/١١/١٩٦٨ العائدة الى صباح داود ساسون زبيدة للتصديق .

هذا وتفضلوا بقبول فائق الاحترام .

سمحة نسيم
المديرة

طابع

مدير المدرسة

UNIVERSITY OF LONDON GENERAL CERTIFICATE OF EDUCATION EXAMINATIONS OVERSEAS

There are no oral tests in the languages at this level except for certain schools in West Africa. For candidates from these schools there are two grades in French, German, Italian, Russian and Spanish. The first represents the result obtained in the subject as a whole including the oral test. On the right of this appears the grade given in the oral examination only. The oral grades are A, B, C, D, E, O and F. Failure in the oral test does not necessarily indicate failure in the subject as a whole.

"Special Provision Governing the Award of Certificates"

Private candidates who sit at centres in certain countries and who, at the time of entry, do not hold a qualification which exempts them, are required to pass in three subjects including English Language or in three subjects with a satisfactory standard of attainment in English Language (grade F) in order to qualify for a Certificate. The words "Certificate will not be issued" will appear at the bottom of the form overleaf whenever such a candidate fails to qualify for the award of a Certificate.

الموضوع	الصف الاول		الصف الثاني		الصف الثالث	
	الدرجة		الدرجة		الدرجة	
	كتابة	رقما	كتابة	رقما	كتابة	رقما

ش/١٥٠/٦٨
٩/١١/١٩٦٨

رقم ١٠٠٠٠

وزارة التربية
العراقية

« وثيقة الدراسة الثانوية »



مديرية مدرسة
اعدادية شماش الاهلية

العدد / ش/ ١١٠
التاريخ ٩ / ١١ / ١٩٦٨
الرقم الامتحاني ٣٨٣٢

الى / جامعة السليمانية

ان صباح داود ماسون زبيدة الملصقة صورته اعلاه احد طلبة الصف الخامس الفرع العلمي من مدرستنا دخل الامتحان العام لسنة ١٩٦٦/ ١٩٦٧ وكانت نتيجته ناجحاً في المحاولة الاولى وحاز على الدرجات المدرجة في ادناه / ظهرها وبهذا اعتبر متهيأ لمتطلبات الدراسة الثانوية وبناء على طلبه زودناه بهذه الوثيقة .

الموضوع	المحاولة الاولى سنة ٦٦/ ١٩٦٧ الدرجة رقماً	كتابة	المحاولة الثانية سنة الدرجة رقماً	كتابة	المحاولة الثالثة سنة الدرجة رقماً	كتابة	المحاولة الرابعة سنة الدرجة رقماً	كتابة
العربية	٥٤	اربع وخمسون						
الانكليزية	٨٠	ثمانون						
المجسمة	٦٨	ثمان وستون						
الحيوان والنبات	٦٣	ثلاث وستون						
الجبر والمثلثات	١٠٠	مائة						
الكيمياء	٥٥	خمس وخمسون						
الفيزياء	٧٦	ست وسبعون						
المجموع	٤٩٦	اربعمائة وست وتسعون						

١ ـ قبل بموجب شهادة النقل المرقمة ١٢٥٨) والمؤرخة ٢٣/ ٩/ ١٩٦٥ الصادرة من مدرسة متوسطة زنك عيني في لواء بغداد

٢ ـ الوثائق التي زود بها سابقاً .

الجهة المعنونة اليها الوثيقة	رقمها	تاريخها	نوع الوثيقة
ضابط تجنيد الكرادة الشرقية	١٥٠٥	٦٧/٤/٩	اعدادية
جامعة الحكمة	١٥٣٦	٦٧/٧/٢٤	
ضابط تجنيد الكرادة الشرقية	١٦٠٣	٦٧/٩/١٩	
" " "	١٦١٣	٦٧/١٠/١٦	
جامعة الحكمة	٤٢	٦٨/٨/١	
ضابط تجنيد الكرادة الشرقية	٨٩	٦٨/٩/٩	
مديرية الشؤون الفنية العامة	١٠٠	٦٨/٩/٢٩	

٣ ـ الصفوف التي رسب فيها وعدد سنوات الرسوب —
٤ ـ الدروس التي أكمل فيها . —
٥ ـ سلوكه وانتظام دوامه . جيدان
٦ ـ تاريخ تركه المدرسة . ٦٧/٨/١
٧ ـ هل زود بوثيقة نقل . متخرج

طابع

كاتب المدرسة
سعاد عقيب

مدير المدرسة

رقم هوية عدم الاسقاط : ٥٢٧/٥٢٧ في ٦٧/٩/٢٤

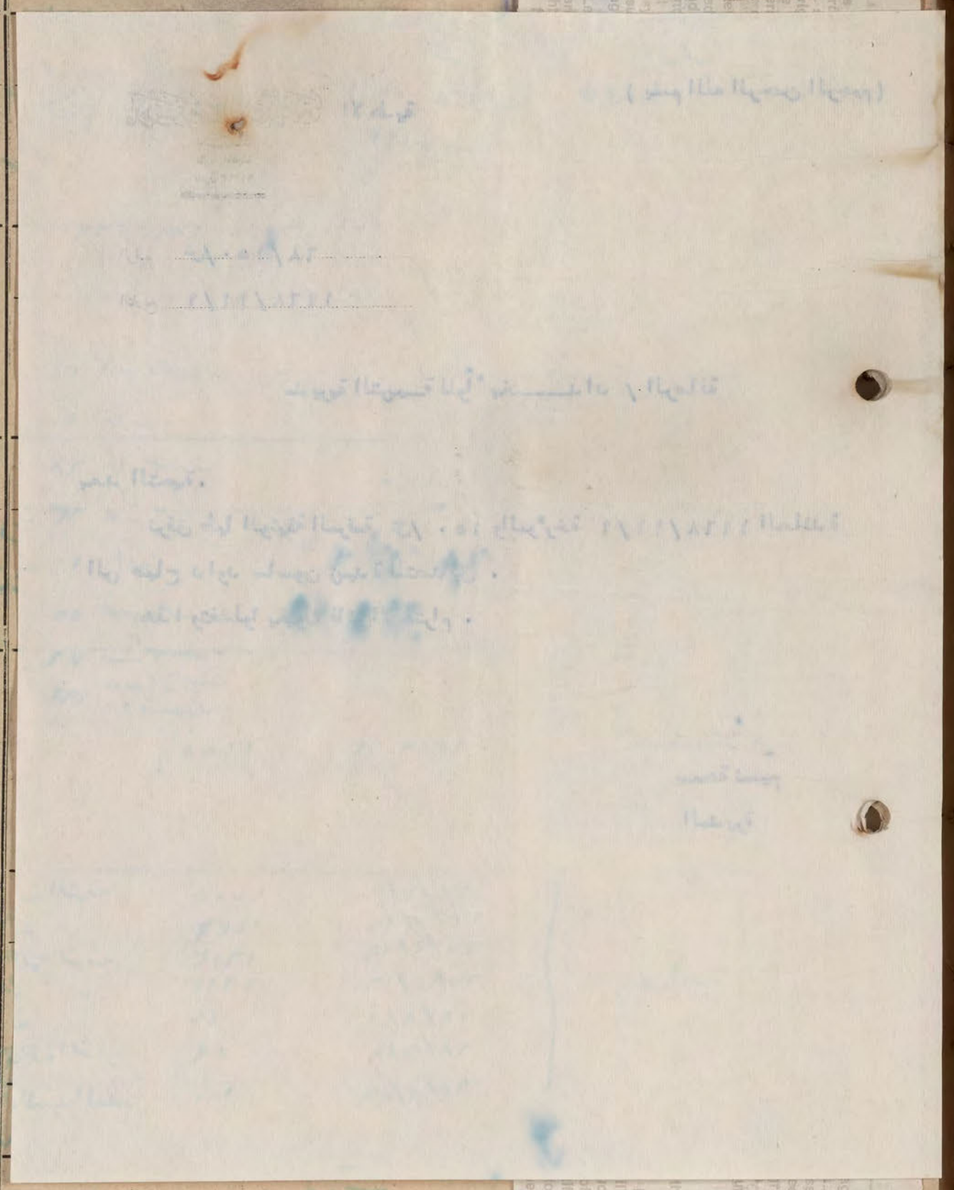

الموضوع	الصف الاول الدرجة رقما	كتابة	الصف الثاني الدرجة رقما	كتابة	الصف الثالث الدرجة رقما	كتابة	الموضوع	الصف الدرجة رقما	كتابة	الصف الدرجة رقما	كتابة

رقم ٩٠٠٠٠

وزارة التربية
العراقية

« وثيقة الدراسة الثانوية »

مديرية مدرسة
اعدادية شماش الاهلية



العدد / ش / ١
التاريخ ٢٩ / ٩ / ١٩٦٨
الرقم الامتحاني ٣٨٣٢

الى / مديرية الشؤون الفنية العامة

ان صبيح داود ساسون زبيدة الملصقة صورته اعلاه احد طلبة الصف الخامس الفرع العلمي من مدرستنا دخل الامتحان العام لسنة ١٩٦٦/ ١٩٦٧ وكانت نتيجته ناجحاً في المحاولة الاولى وحاز على الدرجات المدرجة في ادناه / ظهرها وبهذا اعتبر متهيأ لمتطلبات الدراسة الثانوية وبناء على طلبه زودناه بهذه الوثيقة .

الموضوع	المحاولة الاولى سنة ١٩٦٧/٦٦ الدرجة رقماً	كتابة	المحاولة الثانية سنة الدرجة رقماً	كتابة	المحاولة الثالثة سنة الدرجة رقماً	كتابة	المحاولة الرابعة سنة الدرجة رقماً	كتابة
العربية	٥٤	اربع وخمسون						
الانكليزية	٨٠	ثمانون						
المجسمة	٦٨	ثمان وستون						
الحيوان والنبات	٦٣	ثلاث وستون						
الجبر والمثلثات	١٠٠	مائة		٢٩/٩/٦٥				
الكيمياء	٥٥	خمس وخمسون						
الفيزياء	٧٦	ست وسبعون						
المجموع	٤٩٦	اربعمائة وست وتسعون						

١ ـ قبل بموجب شهادة النقل المرقمة ١٢٥٨) والمؤرخة ٢٢ / ٩ / ١٩٦٥ الصادرة من مدرسة متوسطة وفدية عسيبي في لواء بغداد

٢ ـ الوثائق التي زود بها سابقاً .

الجهة المعنونة اليها الوثيقة	رقمها	تاريخها	نوع الوثيقة
ضابط تجنيد الكرامة الشرقية	١٥٠٥	٦٧/٤/٩	اعدادية
جامعة الحكمة	١٥٣٦	٦٧/٧/٢٤	
ضابط تجنيد الكرامة الشرقية	١٦٠٣	٦٧/٩/١٩	
" "	١٦١٣	٦٧/١٠/١٦	
جامعة الحكمة	٤٢	٦٨/٨/١	
ضابط تجنيد الكرامة الشرقية	٨٩	٦٨/٩/٩	

٣ ـ الصفوف التى رسب فيها وعدد سنوات الرسوب ـــ
٤ ـ الدروس التى أكمل فيها . ـــ
٥ ـ سلوكه وانتظام دوامه . جيدان
٦ ـ تاريخ تركه المدرسة . ٦٧/٨/١
٧ ـ هل زود بوثيقة نقل . متخرج

طابع

كاتب المدرسة
سعيد شيم

مدير المدرسة
سعيد شيم

رقم هدية عدم الاسقاط ٥٣٧/٥٢٧ في ٦٧/٩/٢٤

الموضوع	الصف الاول الدرجة رقما	كتابة	الصف الثاني الدرجة رقما	كتابة	الصف الثالث الدرجة رقما	كتابة	الموضوع	الصف الدرجة رقما	كتابة	الصف الدرجة رقما	كتابة

رقم ٨١٠٠٠٠

مديرية مدرسة
اعدادية شماش الاهلية

العدد / ش/ ٨٩
التاريخ ٩ /٩ /١٩٦٨
الرقم الامتحاني

ان صلح
دخل الامتحان
المدرجة في ادناه /



وزارة التربية
العراقية
« وثيقة الدراسة الثانوية »

الموضوع	الصف الاول		الصف الثاني		الصف الثالث	
	الدرجة		الدرجة		الدرجة	
	كتابة	رقما	كتابة	رقما	كتابة	رقما

ش/١٢٦/٦٨
١٩٦٨/٩/٩

رقم ٨١ ....

وزارة التربية
العراقية
« وثيقة الدراسة الثانوية »

مديرية مدرسة
اعدادية شماش الاهلية

العدد / ش/ ٨٩
التاريخ ٩ / ٩ / ١٩٦٨
الرقم الامتحاني ....

ان صباح د...
دخل الامتحان ...
المدرجة في ادناه / ...

الموضوع	الصف الاول		الصف الثاني		الصف الثالث		الموضوع	الصف الرابع الاعدادي		الصف	
	الدرجة	رقما	الدرجة	رقما	الدرجة	رقما		الدرجة	رقما	الدرجة	رقما
	كتابة		كتابة		كتابة			كتابة		كتابة	
							المعيشة	٦١ احدى وستون			
							الانجليزية	٥٦ ست وخمسون			
							الحساب والمثلثات	٦٤ اربع وستون			
							الجبر	٦٢ اثنتان وستون			
							الهندسة المستوية	٧٠ سبعون			
							المبتدئ	٦١ احدى وستون			
							الكيمياء	٦٢ اثنتان وستون			
							الترجمة والتاريخ	٦٣ ثلاث وستون			
							المجموع	٤٩٩ اربعمائة وتسع وتسعون			



مدرسة شماش الاعدادية اهلية
بغداد
علوية الجديدة
تلفون ٩١٦٩٣

بسم الله الرحمن الرحيم

الرقم ش/ ١٢٦ / ٦٨
التاريخ ٩/٩/١٩٦٨

مديرية التربية للواء بغداد / الرصافة

بعد التحية .

نرفق طيا الوثيقة المرقمة ش/ ٨٩ والمؤرخة ٩/٩/١٩٦٨ العائدة الى صباح داود ساسون زبيدة لغرض التصديق .

هذا وتفضلوا بقبول فائق الاحترام .

سمحة نسيم
المديرة

الموضوع	
المجموع	

١ ـ قبل بموجب ...
٢ ـ الوثائق التي زو...

الجهة المعنونة اليها ...
ضابط تجنيد الكر...
جامعة الحكم...
ضابط تجنيد الكر...
جامعة الحكم...

٣ ـ الصفوف التي رسب فيها وعدد سنوات الرسوب ...
٤ ـ الدروس التي أكمل فيها . ـــ
٥ ـ سلوكه وانتظام دوامه . جيدان
٦ ـ تاريخ تركه المدرسة . ١١ تموز ١٩٦٧
٧ ـ هل زود بوثيقة نقل . تخرج

طابع

مدير المدرسة
سمحة نسيم

كاتب المدرسة
معاونة
سمحة نسيم

رقم هوية عدم الاسقاط : ٥٢٧/٥٣٧ في ٢٤/٩/١٩٦٧



صباح داود ساسون
زبيدة
12503



صباح داود ساسون
زبيدة
12503

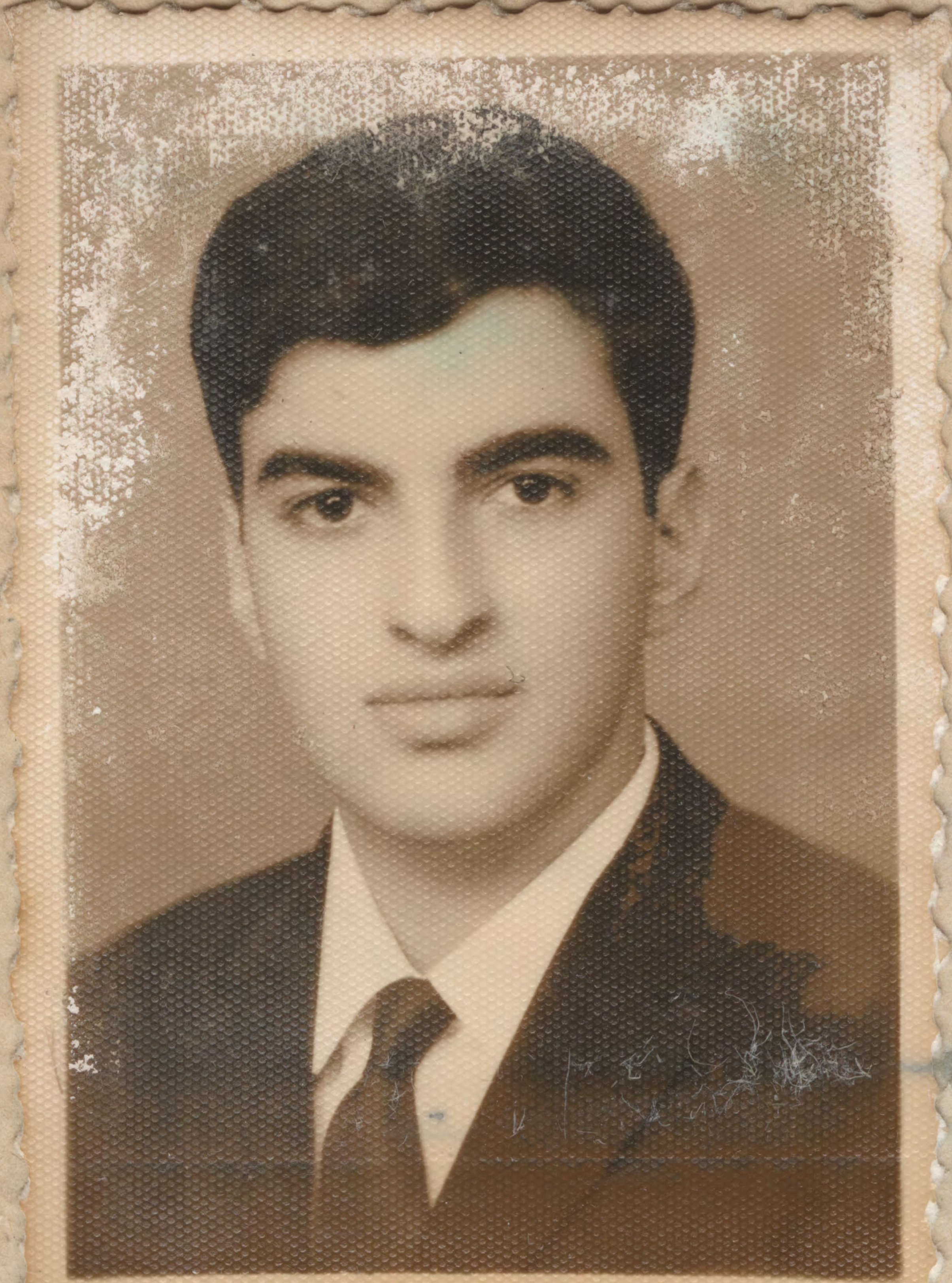

رقم ٨١٠٠٠

وزارة التربية
العراقية
« وثيقة الدراسة الثانوية »



مديرية مدرسة
اعدادية شماش الاهلية

العدد / ٨٩/ش
التاريخ ٩/ ٩/ ١٩٦٨
الرقم الامتحاني ٢٨٤٢

ان صلاح داود سلمان نسيب الملقبة بورته اعلاه احد طلبة الصف الخامس الفرع العلمي من مدرستنا دخل الامتحان العام لسنة ١٩٦٦/ ١٩٦٧ وكانت نتيجته ناجحا في الدور الاول وحاز على الدرجات المدرجة في ادناه / ظهرها وبهذا اعتبر متهيأ لمتطلبات الدراسة الثانوية وبناء على طلبه زودناه بهذه الوثيقة .

الموضوع	المحاولة الاولى سنة		المحاولة الثانية سنة		المحاولة الثالثة سنة		المحاولة الرابعة سنة	
	الدرجة		الدرجة		الدرجة		الدرجة	
	كتابة	رقماً	كتابة	رقماً	كتابة	رقماً	كتابة	رقماً
	/		/		/		/	
المجموع								

١ - قبل بموجب شهادة النقل المرقمة ١٢٥٨) والمؤرخة ٢٤/ ٩ /١٩٦٥ الصادرة من مدرسة شماش الاهلية في لواء شهرزور

٢ - الوثائق التي زود بها سابقاً .

الجهة المعنونة اليها الوثيقة	رقمها	تاريخها	نوع الوثيقة
مديرية تربية السليمانية	١٥٠٥	٦٧/٤/٩	
جامعة بغداد	١٥٣٦	٦٧/٧/٢٤	
مديرية تربية السليمانية	١٦٠٢	٦٧/٩/١٩	اعدادية
" "	١٦١٢	٦٧/١٠/١٦	
جامعة بغداد	٤٢	٦٨/٨/١	

٣ - الصفوف التي رسب فيها وعدد سنوات الرسوب —
٤ - الدروس التي أكمل فيها . —
٥ - سلوكه وانتظام دوامه . جيد
٦ - تاريخ تركه المدرسة . ١١ حزيران ١٩٦٧
٧ - هل زود بوثيقة نقل . لا

طابع

كاتب المدرسة

مدير المدرسة

رقم صحيفة عدم المحكومية : ٥٣٧/٥٤٧ في ٢٤/٩/١٩٦٧

الموضوع	الصف الاول الدرجة كتابة	رقماً	الصف الثاني الدرجة كتابة	رقماً	الصف الثالث الدرجة كتابة	رقماً

رقم ٣٤ ....

وزارة التربية
العراقية
« وثيقة الدراسة الثانوية »



مديرية مدرسة
اعدادية شماش الاهلية

العدد / ش / ٤٢
التاريخ ١ / ٨ / ١٩٦٨
الرقم الامتحاني ٣٨٣٢

الى / مدرسة الحكمة

ان صباح داود ملون زبيدة الملصقة صورته اعلاه احد طلبة الصف الخامس الفرع العلمي من مدرستنا دخل الامتحان العام لسنة ١٩٦٦/ ١٩٦٧ وكانت نتيجته ناجحاً في المحاولة الاولى وحاز على الدرجات المدرجة في ادناه / ظهرها وبهذا اعتبر متهيأ لمتطلبات الدراسة الثانوية وبناء على طلبه زودنا بهذه الوثيقة .

الموضوع	المحاولة الاولى سنة ١٩٦٧/٦٦ الدرجة رقماً	كتابة	المحاولة الثانية سنة الدرجة رقماً	كتابة	المحاولة الثالثة سنة الدرجة رقماً	كتابة	المحاولة الرابعة سنة الدرجة رقماً	كتابة
العربية	٥٤	اربع وخمسون						
الانكليزية	٨٠	ثمانون						
المجسمة	٦٨	ثمان وستون						
الحيوان والنبات	٦٣	ثلاث وستون						
الجبر والمثلثات	١٠٠	مائة						
الكيمياء	٥٥	خمس وخمسون						
الفيزياء	٧٦	ست وسبعون						
المجموع	٤٩٦	اربعمائة وست وتسعون						

١ ـ قبل بموجب شهادة النقل المرقمة ١٢٥٨) والمؤرخة ٢٣ / ٩ / ١٩٦٥ الصادرة من مدرسة متوسطة زنكي عيني في لواء بغداد

٢ ـ الوثائق التي زود بها سابقاً .

الجهة المعنونة اليها الوثيقة	رقمها	تاريخها	نوع الوثيقة
ضابط تجنيد الكرادة الشرقية	١٥٠٥	٦٧/٤/٩	اعدادية
جامعة الحكمة	١٥٣٦	٦٧/٧/٢٤	
ضابط تجنيد الكرادة الشرقية	١٦٠٣	٦٧/٩/١٩	
« « «	١٦١٣	٦٧/١٠/١٦	

٣ ـ الصفوف التى رسب فيها وعدد سنوات الرسوب —
٤ ـ الدروس التى أكمل فيها . —
٥ ـ سلوكه وانتظام دوامه . جيدان
٦ ـ تاريخ تركه المدرسة . ١١ تموز ١٩٦٧
٧ ـ هل زود بوثيقة نقل . تخرج

طابع

كاتب المدرسة — مدير المدرسة

وتم جديد عدم الاسقاط : ٥٢٧/٥٢٧ في ١٩٦٧/٩/٢٤

صباح داود ملون زبيدة

الموضوع	الصف الاول الدرجة رقما	كتابة	الصف الثاني الدرجة رقما	كتابة	الصف الثالث الدرجة رقما	كتابة	الموضوع	الصف الدرجة رقما	كتابة	الصف الدرجة رقما	كتابة

الموضوع	الصف	الدرجة		الصف	الدرجة		الصف الثالث	الدرجة	
	رقما	كتابة		رقما	كتابة		رقما	كتابة	

الموضوع	الصف الاول		الصف الثاني		الصف الثالث	
	رقما	الدرجة كتابة	رقما	الدرجة كتابة	رقما	الدرجة كتابة

GEN

CENTRE No.	80610	BAGH
CANDIDATE No.	00050	SABA

LEVEL	SUBJECT	SUBJE
ORDINARY	7	CHEM
ORDINARY	42	A/F

INDIVIDUAL RESULTS NOTICE

CENTRE No.	80610
CANDIDATE No.	00050

JUNE 1967 11.09.67.

GRADE	LEVEL	SUBJECT	SUBJECT NAME	GRADE
X	ORDINARY	17	FRENCH	X

COLLEGE ENTRANCE EXAMINATION BOARD

FIRST SABAH M.I. D

TEST DATE 0367 ACH 1 CH508PH473MI521 ACH 2 ACH 3 GRADE 12

الموضوع	الصف الاول		الصف الثاني	
	الدرجة		الدرجة	
	رقما	كتابة	رقما	كتابة

الصف	
الدرجة	
رقما	كتابة

UNIVERSITY OF LONDON

GENERAL CERTIFICATE OF EDUCATION OVERSEAS — INDIVIDUAL RESULTS NOTICE

CENTRE No.	80610	BAGHDAD.IRAQ		CENTRE No. 80610
CANDIDATE No.	00050	SABAH DAOUD ZOUBAIDA	JUNE 1967 11.09.67.	CANDIDATE No. 00050

LEVEL	SUBJECT	SUBJECT NAME	GRADE	LEVEL	SUBJECT	SUBJECT NAME	GRADE	LEVEL	SUBJECT	SUBJECT NAME	GRADE
ORDINARY	7	CHEMISTRY	X	ORDINARY	14	ENG.LANG.	X	ORDINARY	17	FRENCH	X
ORDINARY	42	A/F MATHS	X								

FIRST SABAH M.I. D
TEST DATE 0367 ACH 1 CH508PH ACH 2 473M ACH 3 1521 GRADE 12
COLLEGE ENTRANCE EXAMINATION BOARD

LAST ZUBAIDA FIRST SABAH M.I. D

SCHOLASTIC APTITUDE VERBAL	MATH	TEST DATE	ACH 1	ACH 2	ACH 3	GRADE
242	554	0367	CH508PH473M1521			12

COLLEGE ENTRANCE EXAMINATION BOARD

صباح داود سالمة زبيدة تولد ٧/٨/١٩٤٩

الصف الاول ٦١-١٩٦٢ راب — الصف الثاني المتوسط ٦٢-١٩٦٣

٥٠	العربي	٥٤	العربية
٥٤	الانجليزي	٥٤	الانجليزية
٥٦	الدينية	٥٠	الدينية
٧٠	الجبر	٦٥	الجبر
٧٥	التاريخ	٧٧	التاريخ
٨٤	الجغرافية	٧٢	الجغرافية
٧٤	العلوم	٥٠	العلوم
٧٢	الهندسة	٦٤	الهندسة
٥٧	الرسم	٧٧	الرسم
٥٩٤	الخط	٥٤	الخط
٤٨	التدبير	٥٠	التدبير المنزلي والتربية
١٦	الدين	٦٥٤	المجموع
٦٥٫٩	المعدل	٤٩	المستوى
		٤٥	الترتيب
		٦٠٫٦	المعدل ث١ الدينية

الخامس الاعدادي (الادبي) ٦٦-١٩٦٧ — الرابع الاعدادي ٦٥-١٩٦٦

٦٤	العربية	٥٤	العربية
٥٦	الانكليزي	٨٠	الانكليزية
٦٤	الكيمياء والفلك	٦٨	الجبر
٦٠	الجبر	٦٤	الجغرافية والتاريخ
٧٠	الهندسة المستوية	١٠٠	الجغرافية الطبيعية
٦١	الفيزياء	٥٥	الكيمياء
٦٤	والكيمياء	٧٦	الفيزياء
٦٤	التاريخ والتربية	٤٩٦	المجموع
٤٩٦	الجبر	٧٨	المستوى
٤٤	المستوى	٤٨	الترتيب
٤٢	الترتيب	٧٠٫٩	المعدل
٦٤٫٤	المعدل		

ث١ الدينية

UNIVERSITY OF LONDON GENERAL CERTIFICATE OF EDUCATION EXAMINATION OVERSEAS

The statement on the other side of this form shows grades awarded to you at the Advanced and/or at the Ordinary level in each subject for which you entered. This information is sent before the issue of Certificates and the University reserves the right to correct it. The document is not a Certificate and must not be regarded as such. No further information will be issued by the University; the decisions of the Examiners, which have been reached after careful consideration, are final.

Ordinary Level

At this level grades A, B, C, D, E and O are grades of pass in descending order of merit reading from left to right, and grades F, G and H denote failure. An 'X' indicates absence from the examination in a subject. 'Z' indicates that a script has been received in answer to questions set on a subject, syllabus or option other than the one for which you entered, and no result is given.

There are no oral tests in the languages at this level.

To help unsuccessful candidates at this level to assess their future prospects grade F indicates a narrow margin of failure, G that the margin was wider and H that the candidate did not obtain more than about one third of the marks for the subject as a whole.

Advanced Level

At this level grades A, B, C, D and E are grades of pass in descending order of merit, reading from left to right, and grade F denotes failure. Grade O at this level indicates a compensatory Ordinary level pass. An 'X' indicates absence from the examination in a subject. 'Z' indicates that a script has been received in answer to questions set on a subject, syllabus or option other than the one for which you entered, and no result is given.

There are no oral tests in the languages at this level except for certain schools in West Africa. For candidates from these schools there are two grades in French, German, Italian, Russian and Spanish. The first represents the result obtained in the subject as a whole including the oral test. On the right of this appears the grade given in the oral examination only. The oral grades are A, B, C, D, E, O and F. Failure in the oral test does not necessarily indicate failure in the subject as a whole.

In Biology, Botany, Chemistry, Geology, Physics and Zoology two grades will appear. The first represents the grade obtained in the subject as a whole including the practical test. On the right of this appears the grade obtained in the practical test only.

Candidates who entered at this level for both Pure Mathematics and Applied Mathematics but who passed only in Papers I, II and III are awarded passes in Pure Mathematics and Mathematics (Pure and Applied). A compensatory pass at Ordinary level in Applied Mathematics may also be given. Candidates who passed only in Papers I, III and IV are awarded passes in Applied Mathematics and Mathematics (Pure and Applied). A compensatory pass at Ordinary level in Pure Mathematics may also be given.

Special Provision Governing the Award of Certificates

Private candidates who sit at centres in certain countries and who, at the time of entry, do not hold a qualification which exempts them, are required to pass in three subjects including English Language or in three subjects with a satisfactory standard of attainment in English Language (grades F or G) in order to qualify for a Certificate. The words "Certificate will not be issued" will appear at the bottom of the form overleaf whenever such a candidate fails to qualify for the award of a Certificate.

الصف الاول			الصف الثاني		
الموضوع	الدرجة		الدرجة		
	كتابة	رقما	كتابة	رقما	



ق/ ٦٧/٩٢
١٩٦٧/١٠/١٦

وزارة التربيـــة العراقيـــة
وثيقـــة الدراســة الثانويـــة

مديريـــة مدرســـة : اعدادية شماشي

الحد
التاري
الرقم الامت

ان صباح داو
(العلمي)
(ثانيا)
لمتطلبات الدرا
الموضـــوع

= ١ــ قبل بمو
(
٢ــ الوثائق التي
الجبهـــة ا
ضابط جنا
جامعـ
ضابط جنائية الدائرة الرئيسة

٣ــ الصفوف التي رسب فيها وعدد سنوات الرسوب
٤ــ الدروس التي اكمل فيها ــ
٥ــ سلوكه وانتظام دوامه جيد
٦ــ تاريخ تركه المدرسة تموز ١٩٦٧
٧ــ هل زود بوثيقة نقل متخرج
رقم صدورها الاستاذ : ٥٢٧/٥٢٧ في ٤/٨/

كاتب المد
مديرة ال









مدرسة شماش الاعدادية
بغداد
علوية الجديدة
تلفون ٦١٦٩٣

اهلية

بسم الله الرحمن الرحيم

الرقم ..... ق/ ٦٧/٩٣
التاريخ ١٩٦٧/١٠/١٦

مديرية التربيـــة للواء بغداد / الرصافـــة

بعد التحيـــة .

نرفق طيا الوثائق العائدة الى الطلبـــة المدرجة اسماؤهم ادناه لغرض التصديق .

هـــذا وتفضلوا بقبول فائق الاحترام .

سمحة نسيم
المديرة

صباح داود ساسون زبيدة
فائز الياهو سلمان هارون خلاصجي
يوسف ناجي هارون لاوى
ساسون داود سلمان زبيدة



ش/ ٩٣/ ٦٧
١٦/ ١٠/ ١٩٦٧

وزارة التربيـــة العراقيـــة
وثيقـــة الدراسة الثانويـــة

مديريـة مدرسـة : اعداديه شمش

العد
التاريـ
الرقم الامتحـ

ان صباح داو
(العلمي)
(ناجي)
لمتطلبات الدرا
الموضـــوع

= ١ـ قبل بمو
(متوسط
٢ـ الوثائق التي
الجهـة ا
ضابط تجنيد
جامعـ
ضابط تجنيد الكرادة الشرقية ١٦٠٣ ١٩/ ٩/ ٦٧

٣ـ الصفوف التي رسب فيها وعدد سنوات الرسوب ـــ
٤ـ الدروس التي اكمل فيها ـــ
٥ـ سلوكه وانتظام دوامه جيد
٦ـ تاريخ تركه المدرسة تموز ١٩٦٧
٧ـ هل زود بوثيقة نقل متخرج

رقم هويه عدم الاسقاط : ٥٢٧/ ٥٣٧ في ٢٤/ ٩/ ١٩٦٧

كاتب المدرسة

سمحة نسيم
مديرة المدرسة

مدرسة شمش الاعدادية
بغداد
علوية الجديدة
تلفون ٩١٦٩٣

اهلية

بسم الله الرحمن الرحيم

الرقم ش/ ٩٣/ ٦٧
التاريخ ١٦/ ١٠/ ١٩٦٧

مديرية التربية للواء بغداد / الرصافة

بعد التحية .

نرفق طيا الوثائق العائدة الى الطلبة المدرجة اسماؤهم ادناه لغرض التصديق .

هـذا وتفضلوا بقبول فائق الاحترام .

سمحة نسيم
المديرة

صباح داود ساسون زبيدة
فائز الياهو سلمان هارون خلاصجي
يوسف ناجي هارون لاوى
ساسون داود سلمان زبيدة





المرتفعا مايس ١٩٦٣ المشتركون ٢٥ الترتيب ١٣
الدراسة المتوسطة حزيران ١٩٦٥ ... ٢٤
... ١٩٦٦ ... ٢٨

Grade	O	Chemistry	June 66
	C	Pure Math	
	D	Physics	
	B	Pure Math	June 69
	O	App. Math	

صباح داود زبيدة
12503

صباح داود زبيدة
12503

ش/ ٩٣/ ٦٧
١٦/ ١٠/ ١٩٦٧



وزارة التربيـــة العراقيـــة
وثيقـــة الدراسة الثانويـــة

مديريـة مدرسـة : اعداديه ش ش

العدد : ش/ ١٦١٣

التاريـخ : ١٦ / ١٠ / ١٩٦٧

الرقم الامتحانـي — ٣٨٣٢

الى / ضابط تجنيد الكراده الشرقيه

ان صباح داود ساسون زبيده الملصقة صورته اعلاه احد طلبة خريجي الصف الخامس الفرع (العلمي) من مدرستنا دخل الامتحان العام لسنة ١٩٦٦/ ١٩٦٧ وكانت نتيجته (ناجحا) في (المحاولة الاولى) وحاز على الدرجات المدرجة في ادناه وبهذا اعتبر متهيأ لمتطلبات الدراسة (الثانوية) وبناء على طلبه زود بهذه الوثيقة .

الموضوع	المحاولة الاولى		المحاولة الثانية		المحاولة الثالثة		الرابعة	
	سنة		سنة		سنة		سنة	
	الدرجة		الدرجة		الدرجة		الدرجة	
	رقما	كتابة	رقما	كتابة	رقما	كتابة	رقما	كتابة

= ١ـ قبل بموجب شهادة النقل المرقمة ١٢٥٨ والمؤرخة ٢٣/٩/٦٥ الصادرة من مدرسة (متوسطة زنك عسيني) في لواء بغداد

٢ـ الوثائق التي زود بها سابقا

الجهة المعنونة اليها الوثيقة	رقمها	تاريخها	نوع الوثيقة
ضابط تجنيد الكراده الشرقيه	١٥٠٥	٩/٤/٦٧	اعداديه
جامعة الحكمة	١٥٣٦	٢٤/٧/٦٧	
ضابط تجنيد الكراده الشرقيه	١٦٠٣	١٩/٩/٦٧	

٣ـ الصفوف التي رسب فيها وعدد سنوات الرسوب —

٤ـ الدروس التي اكمل فيها —

٥ـ سلوكه وانتظام دوامه جيد

٦ـ تاريخ تركه المدرسة تموز ١٩٦٧

٧ـ هل زود بوثيقة نقل متخرج

رقم هوية عدم الاسقاط : ٥٢٧/ ٥٣٧ في ٢٤/٩/ ١٩٦٧

كاتب المدرسة

مديرة المدرسة



وزارة المعارف العراقية

مديرية مدرسة اعدادية شمش

العدد ـ ش/ ١٦٠٣

التاريخ ـ ١٩ / ٩ / ١٩٦٧

الرقم الامتحاني ٣٨٢٢

ش/٨٢/٦٧
١٩٦٧/٩/١٩

ان (

من مدرستنا د

في الدور (

بهذه الوثي

١ـ قبل بموج

الصادر

٢ـ الوثائق

الجهة المعن

٣ـ الصفوف

٤ـ الدروس

٥ـ سلوك

٦ـ تاريخ تر

كاتب المدرسة

مدرسة شمش الاعدادية اهلية
بغداد
علوية الجديدة
تلفون ٩١٦٦٣

(بسم الله الرحمن الرحيم)

الرقم ش/ ٨٢/ ٦٧

التاريخ ١٩/٩/١٩٦٧

مديرية التربية للواء بغداد / الرصافة

بعد التحية:

نرفق طيا الوثيقة المرقمة ١٦٠٣ والمؤرخة ١٩/٩/١٩٦٧ العائدة الى الطالب صباح داود ساسون زبيدة للتصديق.

هذا وتفضلوا بقبول فائق الاحترام.

سمحة نسيم
المديرة

وزارة المعارف العراقية

مديرية مدرسة اعدادية شمشي

ش/٨٢/٦٧
١٩٦٧/٩/١٩

العدد – ش/ ١٦٠٣



التاريخ – ١٩ / ٩ / ١٩٦٧

الرقم الامتحاني ٣٨٣٢

الى – ضابط تجنيد الكراد الشرقية

ان (صباح داود ساسون زبيدة) الملصقة تصويره اعلاه احد طلاب الصف (الخامس الاعدادي العلمي) من مدرستنا دخل الامتحان (العام) للسنة ١٩٦٦/ ١٩٦٧ وكانت نتيجته (ناجحاً) في الدور (الاول) وحاز على الدرجات المدرجة في ظهرها وبناء على طلبه زودناه بهذه الوثيقة .

١– قبل بموجب شهادة النقل المرقمة ١٢٥٨ والمؤرخة ٢٣ / ٩ / ١٩٦٥ الصادرة من مدرسة متوسطة فرنك عسني في بغداد

٢– الوثائق التي زود بها سابقا –

الجهة المعنونة اليها الوثيقة	رقمها	تاريخها	نوع الوثيقة
ضابط تجنيد الكراد الشرقية	١٥٠٥	١٩٦٧/٤/٩	اعدادي
جامعة الحكمة	١٥٣٦	١٩٦٧/٧/٢٤	

٣– الصفوف التي رسب فيها وعدد سنوات الرسوب وسبب الرسوب (المرض او غيره)

٤– الدروس التي اكمل فيها

٥– سلوكه وانتظام دوامه

٦– تاريخ تركه المدرسة : ١١ تموز ١٩٦٧

رقم هدية عدم الاسقاط : ٥٢٧/٥٣٧ في ١٩٦٤/٩/٢٤

مديرة المدرسة

كاتب المدرسة

وزارة المعارف العراقية

مديرية مدرسة اعدادية شمش

العدد — ش/ ١٥٢٦

التاريخ — ٢٤ / ٧ / ١٩٦٧

الرقم الامتحاني ٢٨٢٢



مدرسة شمش الاعدادية
بغداد
علوية الجديدة
تلفون ٩١٦٩٣

بسم الله الرحمن الرحيم

الرقم ش/ ٧٦ / ٦٧

التاريخ ١٩٦٧/٨/٢٨

مديرية شرطة النقليات والمرور

بعد التحية .

نؤيد لكم ان صباح داود زبيدة هو احد طلاب الصف الخامس الاعدادي العلمي لمدرستنا للسنة الدراسية الحالية ١٩٦٧/٦٦ وقد اشترك في الامتحان العام للدراسة الاعدادية ونجح فيه وبناء على طلبه زودناه بهذا الكتاب .

هذا وتفضلوا بقبول فائق الاحترام .

سمحة نسيم
المديرة

ان (صباح د
من مدرستنا د
في الدور (
بهذه الوثيقة
١ــ قبل بموج
الصادر
٢ــ الوثائق ا
الجهة المعن
٣ــ الصفوف
٤ــ الدروس
٥ــ سلوك
٦ــ تاريخ ت
رقم عب
كاتب المد

وزارة المعارف العراقية

مديرية مدرسة اعدادية شماش

العدد — ش/١٥٢٦

التاريخ — ٢٤ / ٧ / ١٩٦٧

الرقم الامتحاني ٢٨٢٢

الى — جانب الكرم

ان (صباح داود

من مدرستنا دخل الا

في الدور (الاول

بهذه الوثيقة

١ــ قبل بموجب شر

الصادرة من مد

٢ــ الوثائق التي زو

الجهة المعنونة ال

٣ــ الصفوف التي

٤ــ الدروس التي اك

٥ــ سلوكه وانتظا

٦ــ تاريخ تركه الم

رقم حسب عدم

كاتب المدرسة

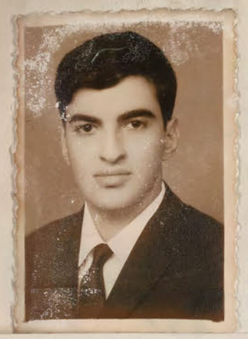

الى اداره مدرسه اعداديه شماش المحترمه

بعد التحيه

رجى التفضل بتزويد ولدنا الطالب صباح داود زبيده بوثيقه تثبت انه احد طلاب مدرستكم المحترمه معنونه الى مديريه شطه النقليات والمرور لغرض حصوله على اجازه سوق . هذا وكلم فيد الشك

المخلص

ولي امر الطالب صباح داود زبيده

داود زبيده

داود زبيت

١٩٦٧/٨/٢٨

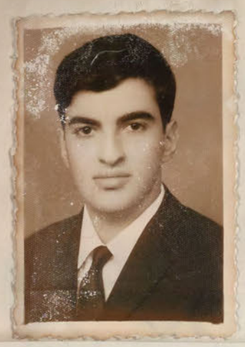

وزارة المعارف العراقيـــة

مديريـــة مدرســـة اعدادية ش ش

العدد ـ ش/١٥٣٦

التاريخ ـ ٢٤ / ٧ / ١٩٦٧

الرقم الامتحاني ٣٨٣٢

الى ـ جامعة الكرد

ان (صباح داود ساعور

من مدرستنا دخل الامتحا

في الدور (الاول) و

بهـذه الوثيقـــــــــــ

١ـ قبل بموجب شهادة

الصادرة من مدرسة

٢ـ الوثائق التي زود بهـ

الجهة المعنونـة اليها ا

ضابط تجنيد الكرادة

٣ـ الصفوف التي رسب ف

٤ـ الدروس التي اكمل ف

٥ـ سلوكه وانتظام دو

٦ـ تاريخ تركه المدرسـ

رقم هوية عدم الاستـ

كاتب المدرسة

وزارة المعارف العراقية

مديرية مدرسة اعدادية ش ش

العدد ـ ش/١٥٣٦

التاريخ ـ ٢٤ / ٧ / ١٩٦٧

الرقم الامتحاني ٣٨٣٢

الى ـ جامعة الكرخ

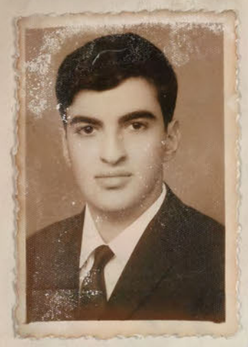

ان (صباح داود سعود زبيده) الملصقة تصويره اعلاه احد طلاب الصف (الخامس الاعدادي العلمي) من مدرستنا دخل الامتحان (العام) للسنة ١٩٦٦/ ١٩٦٧ وكانت نتيجته (ناجحاً) في الدور (الاول) وحاز على الدرجات المدرجة في ظهرها وبناء على طلبه زودناه بهذه الوثيقة .

١ـ قبل بموجب شهادة النقل المرقمة ١٢٥٨ والمؤرخة ٢٣ / ٩ / ١٩٦٥ الصادرة من مدرسة متوسطة زنده عيني في بغداد

٢ـ الوثائق التي زود بها سابقا ـ

الجهة المعنونة اليها الوثيقة	رقمها	تاريخها	نوع الوثيقة
ضابط تجنيد الكراده الشرقيه	١٥٠٥	٩/٤/١٩٦٧	اعداديه

٣ـ الصفوف التي رسب فيها وعدد سنوات الرسوب وسبب الرسوب (المرض او غيره) ـ

٤ـ الدروس التي اكمل فيها

٥ـ سلوكه وانتظام دوامه

٦ـ تاريخ تركه المدرسة ١١ تموز ١٩٦٧

رقم هوية عدم الاسقاط : ٥٢٧/ ٥٣٧ في ٢٤/٩/١٩٦٤

سعد نسيم

مديرة المدرسة

كاتب المدرسة

اعدادية شماش

١٩٦٧/٤/١٩

الموضوع/ عقوبة طلاب

بالنظر لما قام به كل من :ـ

١) الفريد سليم منشي شينا
٢) ابراهيم اسحق ابراهيم الملا
٣) عزوري نعيم داود عطار
٤) الياهو شوع سلمان دلال
٥) عبدالله ناجي عبدالله مصفي
٦) ايلي يوسف ايليا عبد العزير
٧) صباح داود ساسون زبيدة
٨) فريد موشي ابراهيم الحكيم .

وهم من الصف الخامس الاعدادى العلمي في درس اللغة الانكليزية في يوم الأربعاء الموافق ١٩٦٧/٤/١٩ فقد اجتمعت لجنة الانضباط في اليوم ذاته بناء على طلب المدرّسة المختصة وقررت ما يلي :

١ـ فرض عقوبة الاخراج الموقت لمدة ثلاثة ايام اعتبارا من صباح يوم الخميس الموافق ٦٧/٤/٢٠ بحق الطالب الفريد سليم منشي شينا مع خصم عشرين درجة من معدل سلوكه وذلك لتقديمه الى المدرّسة ورقة تحتوى على امور تدل على الاستهتار بدلا من الانشاء الذى طلبت منه مع زملائه كتابته داخل الصف .

٢ـ فرض عقوبة التوبيخ المسجل بحق كل من الطالبين ابراهيم اسحق ابراهيم الملا وعزورى نعيم داود عطار مع خصم عشر درجات من معدل سلوك كل منهما وذلك لعصيانهما اوامر المدرّسة وذلك بعدم كتابتهما لموضوع الانشاء الذى كلفتهما به داخل الصف .

٣ـ فرض عقوبة التوبيخ المسجل بحق كل من الطالبين الياهو شوع سلمان دلال وعبدالله ناجي عبدالله مصفي مع خصم عشر درجات من معدل سلوك كل منهما وذلك لكتابة كل منهما على ورقته اسم مخالف لاسمه .

٤ـ كما قررت ايضا فرض عقوبة التنبيه بحق كل من ايلي يوسف ايليا عبد العزير وصباح داود زبيدة وفريد موشي ابراهيم الحكيم مع خصم خمس درجات من معدل سلوك كل منهم وذلك لعدم عمل الواجب كما يجب.

هذا مع العلم بان الطالب يعتبر راسبا في صفه اذا خصم من معدل سلوكه ٥١٪ فما فوق .

سمحة نسيم
المديرة

صورة منه الى :
١) ولي امر الطالب ـ للعلم .
٢) للحفظ في ملفة الطالب الشخصية .
٣) للحفظ في ملفة الاعلانات .

وزارة المعارف العراقية

مديرية مدرسة اعدادية ش ش

العدد — ش/ ١٥٠٥

التاريخ — ٩ / ٤ / ١٩٦٧

الرقم الامتحاني —

الى — ضابط تجنيد الكرادة الشرقية

ان (صباح داود سلوم زبيدة) الملصقة تصويره اعلاه احد طلا

من مدرستنا دخل الامتحان (—) للسنة ١٩٦٦/

في الدور (—) وحاز على الدرجات المدرجة في ظهره

بهذه الوثيقة .

١— قبل بموجب شهادة النقل المرقمة ١٢٥٨ والمؤرخ

الصادرة من مدرسة متوسطة زينب عسكر في

٢— الوثائق التي زود بها سابقا —

الجهة المعنونة اليها الوثيقة	رقمها	تاريخها

٣— الصفوف التي رسب فيها وعدد سنوات الرسوب وسبب الرس

٤— الدروس التي اكمل فيها

٥— سلوكه وانتظام دوامه

٦— تاريخ تركه المدرسة لا يزال مرتبطا بهذه المدرسة
رقم جريدة عدم الاسقاط: ٥٣٧/٥٣٧ في ٢٤/٩/٦٤

كاتب المدرسة

UNIVERSITY OF LONDON

GENERAL CERTIFICATE OF EDUCATION OVERSEAS — INDIVIDUAL RESULTS NOTICE

CENTRE No.	CANDIDATE No.	LEVEL	SUBJECT	SUBJECT NAME	GRADE
80480	0033	ORDINARY	7	CHEMISTRY	G
80480	0033	ORDINARY	14	ENG.LANG.	G
80480	0033	ORDINARY	17	FRENCH	F

BAGHDAD, IRAQ.

SABAH DAOUD ZUBAIDA

JANUARY 1967 21.03.67

وزارة المعارف العراقية

مديرية مدرسة اعدادية شي شي

العدد – ش/ ١٥٠٥

التاريخ – ٩ / ٤ / ١٩٦٧



الرقم الامتحاني –

الى – ضابط تجنيد الكرادة الشرقية

ان (صباح داود سلوم زبيد) الملصقة تصويره اعلاه احد طلاب الصف (الخامس الاعدادي العلمي)

من مدرستنا دخل الامتحان (–) للسنة ١٩٦٦/ ١٩٦٧ وكانت نتيجته (–)

في الدور (–) وحاز على الدرجات المدرجة في ظهرها وبناء على طلبه زودناه

بهذه الوثيقة .

١– قبل بموجب شهادة النقل المرقمة ١٢٥٨ والمؤرخة ٢٣ / ٩ / ١٩٦٥

الصادرة من مدرسة متوسط زنك عسكري في بغداد

٢– الوثائق التي زود بها سابقا –

الجهة المعنونة اليها الوثيقة	رقمها	تاريخها	نوع الوثيقة
–	–	–	–

٣– الصفوف التي رسب فيها وعدد سنوات الرسوب وسبب الرسوب (المرض او غيره) –

٤– الدروس التي اكمل فيها

٥– سلوكه وانتظام دوامه

٦– تاريخ تركه المدرسة لا يزال مرتبطا بهذه المدرسة

رقم جوية عدم الاسقاط: ٥٢٧/٥٢٧ في ٢٤/٩/٦٤

مديرة المدرسة

كاتب المدرسة

UNIVERSITY OF LONDON GENERAL CERTIFICATE OF EDUCATION EXAMINATION OVERSEAS

The statement on the other side of this form shows grades awarded to you at the Advanced and/or at the Ordinary level in each subject for which you entered. This information is sent before the issue of Certificates and the University reserves the right to correct it. The document is not a Certificate and must not be regarded as such. No further information will be issued by the University; the decisions of the Examiners which have been reached after careful consideration, are final.

Ordinary Level

At this level grades A, B, C, D, E and O are grades of pass in descending order of merit reading from left to right, and grades F, G and H denote failure. An 'X' indicates absence from the examination in a subject. 'Z' indicates that a script has been received in answer to questions set on a subject, syllabus or option other than the one for which you entered, and no result is given.

There are no oral tests in the languages at this level.

To help unsuccessful candidates at this level to assess their future prospects grade F indicates a narrow margin of failure, G that the margin was wider and H that the candidate did not obtain more than about one third of the marks for the subject as a whole.

Advanced Level

At this level grades A, B, C, D and E are grades of pass in descending order of merit, reading from left to right, and grade F denotes failure. Grade O at this level indicates a compensatory Ordinary level pass. An 'X' indicates absence from the examination in a subject. 'Z' indicates that a script has been received in answer to questions set on a subject, syllabus or option other than the one for which you entered, and no result is given.

In Biology, Botany, Chemistry, Geology, Physics and Zoology two grades will appear. The first represents the grade obtained in the subject as a whole including the practical test. On the right of this appears the grade given in the practical test.

Candidates who entered at this level for both Pure Mathematics and Applied Mathematics but who passed only in Papers I, II and III are awarded passes in Pure Mathematics (Pure and Applied). A compensatory pass at Ordinary level in Applied Mathematics may also be given. Candidates who passed only in Papers I, III and IV are awarded passes in Applied Mathematics and Mathematics (Pure and Applied). A compensatory pass at Ordinary level in Pure Mathematics may also be given.

There are no oral tests in the languages at this level except for certain schools in West Africa. For candidates from these schools there are two grades in French, German, Italian, Russian and Spanish. The first represents the result obtained in the subject as a whole including the oral test. On the right of this appears the grade given in the oral examination only. The oral grades are A, B, C, D, E, O and F. Failure in the oral test does not necessarily indicate failure in the subject as a whole.

Special Provision Governing the Award of Certificates

Private candidates who sit at centres in certain countries and who, at the time of entry, do not hold a qualification which exempts them, are required to pass in three subjects including English Language or in three subjects with a satisfactory standard of attainment in English Language (grades F or G) in order to qualify for a Certificate. The words "Certificate will not be issued" will appear at the bottom of the form overleaf whenever such a candidate fails to qualify for the award of a Certificate.

وزارة المعارف العراقيـــــــــــة

مديريـــة مدرســـــــة : متوسطة زنك عتبي

العدد ـ ف/ ١٢٥٨

التاريـــخ ـ ٢٣ / ٩ / ١٩٦٥

الرقم الامتحاني ٨٧٩٣

ان صباح

من مدرس

في الدو

بهذه ال

١ـ قبل

الص

٢ـ الو

الجهة ا

٣ـ الص

٤ـ الد

٥ـ سل

٦ـ تا

كاتب ال

CENTRE No.	CANDIDATE No.	SUBJECT NAME	GRADE
6.	80340	PHYSICS	D

مدرسة شماش الاعدادية
بغداد
علوية الجديدة
تلفون ٩١٦٩٣

اهلية

بسم الله الرحمن الرحيم

الرقم ف/ ٢٣/ ٦٧

التاريخ ١٩٦٧/٤/٩

مديرية التربية للواء بغداد / الرصافة

بعد التحية .

نرفق طيا الوثائق العائدة الى الطلبة المدرجة اسماؤهم ادناه للتصديق .

هذا وتفضلوا بقبول فائق الاحترام .

سمحة نسيم

المديرة

رقم الشهادة	تاريخها	الاسم
١٥٠٣	١٩٦٧/٤/٩	صباح نعيم داود شميل
١٥٠٤	"	(صفاء روبين) ناجي نونو شاؤل
١٥٠٥	"	صباح داود ساسون زبيدة
١٥٠٦	"	ايلي يوسف عبد العزيز
١٥٠٧	"	صباح عزوري منشي شماش
١٥٠٨	"	موريس (يوسف حييم) يوسف شوحيط
١٥٠٩	"	منير امين جدوع حلمي

CENTRE No.	CANDIDATE No.	LEVEL
		ORDINARY
		ADVANCED

٢٩٧٦٩

وزارة المعارف العراقيـــــــــة

مديريـــة مدرســـــــة : _____

العدد _

التاريـــخ _ / / ١٩٦٥

الرقم الامتحانـــي _____

الى _

ان الملصقـة تصويره اعلاه هو احـد

من مدرستنا دخل الامتحان ( ) للسنة

في الدور ( ) وحاز على الدرجات المدرجـة في

بهذه الوثيقـــــــة .

١ـ قبل بموجب شهادة النقل المرقمـة والمؤرخ

الصادرة من مدرسـة فـــي

٢ـ الوثائق التي زود بهـا سابقا ـ

الجهة المعنونة اليهـا الوثيقـة	رقمهـــا	تاريخهـ

٣ـ الصفوف التي رسب فيها وعدد سنوات الرسوب وسبب الر

٤ـ الدروس التي اكمل فيهـــا .

٥ـ سلوكـــه وانتظام دوامـــه .

٦ـ تاريخ تركـه المدرســـــة .

كاتب المدرسـة

UNIVERSITY OF LONDON
GENERAL CERTIFICATE OF EDUCATION—INDIVIDUAL RESULTS NOTICE

CENTRE No.	80340	CANDIDATE No.	0068
		JUNE 1966	07.09.66.

CENTRE No.	80340	BAGHDAD. IRAQ
CANDIDATE No.	0068	SABAH DAOUD ZOUBAIDA

LEVEL	SUBJECT	SUBJECT NAME	GRADE
ORDINARY	46	PHYSICS	D
ORDINARY	40	P.MATHS	C
ORDINARY	7	CHEMISTRY	H
ADVANCED	104	CL.ARABIC	O



وزارة المعارف العراقيـــــــــة

مديريـــة مدرســـــة : متوسطة زنك بمبي

العدد ـ ف/ ١٢٥٨

التاريـــخ ـ ٢٣ / ٩ / ١٩٦٥

الرقم الامتحانـــــي ٨٧٩٣

الى ـ ادارة مدرسة الحدارية شماش

ان صباح داود ساسون زبيدة الملصقة تصويره اعلاه هو احد طلاب الصف (الثالث المتوسط)

من مدرستنا دخل الامتحان (العام) للسنة ١٩٦٤/ ١٩٦٥ وكانت نتيجته (ناجح)

في الدور (الاول) وحاز على الدرجات المدرجة في ظهرها وبناء على طلبه زودناه

بهذه الوثيقـــــــة .

١ـ قبل بموجب شهادة النقل المرقمة ٦٩٦ والمؤرخة ١٠ / ٨ / ١٩٦٤

الصادرة من مدرسة ابتدائية مناحيم دانيل فـــي بغداد

٢ـ الوثائق التي زود بهـا سابقا ـ

الجهة المعنونة اليهـا الوثيقـة	رقمهـا	تاريخهـا	نوع الوثيقـة

٣ـ الصفوف التي رسب فيها وعدد سنوات الرسوب وسبب الرسوب (المرض او غيره) الاول المتوسط ٦١-١٩٦٢

٤ـ الدروس التي اكمل فيهـا .

٥ـ سلوكـه وانتظام دوامـه .

٦ـ تاريخ تركـه المدرســة . حزيران ١٩٦٥

رقم هوية عدم الاسقاط ٥٣٧/٥٣٧ في ٢٤/٩/٩٦٤

مديـر المدرسـة

كاتب المدرسـة

٢٩٧٦٩

سعد حقي ماجد عبد الحليم

UNIVERSITY OF LONDON GENERAL CERTIFICATE OF EDUCATION EXAMINATION

The statement on the other side of this form shows grades awarded to you [illegible] at the Advanced level or at the Ordinary level [illegible] each subject for which you entered. No notices showing combined Ordinary and Advanced results will be issued. This information is sent before the issue of Certificates and the University reserves the right to correct it. The document is not a Certificate and must not be regarded as such. No further information will be issued by the University; the decisions of the Examiners, which have been reached after careful consideration, are final. The grades awarded are to be interpreted as follows :

Grades A, B, C, D, E and O at Ordinary level and A, B, C, D and E at Advanced level are grades of pass in descending order of merit. Grade O at Advanced level shows a compensatory Ordinary level pass. Grade F (Advanced level) and F (Ordinary level) denote failure. An 'X' indicates absence from the examination in a subject.

In French, German, Russian and Spanish two grades are given. The first represents the result obtained in the subject as a whole including the oral test. On the right of this appears the grade given in the oral examination only. [illegible] level the oral grades are A, B, C, D, E, O and F, and at the Ordinary level are A, B, C and F. Failure (F) in the oral test does not necessarily indicate failure in the subject as a whole. There are no oral tests in these languages in the Overseas examination.

At the Advanced level in Biology, Botany, Chemistry, Geology, Physics and Zoology, two grades will appear. The first represents the grade obtained in the subject as a whole including the practical test. On the right of this appears the grade given in the practical test only.

In English Language with Spoken English the first grade is the English Language result. The second grade is the Spoken English result expressed as A, B or C (Pass) or F (Fail). To obtain a pass grade in Spoken English a candidate must have satisfied the examiner in both reading and conversation.

To help unsuccessful candidates at Ordinary level to assess their future prospects grade F indicates a narrow margin of failure, G that the margin was wider, and H that the candidate did not obtain more than about one third of the marks for the subject as a whole.

In the Special paper Grade 1 indicates Distinction, Grade 2 Merit and Grade U an unclassified result. No candidate may be awarded Distinction or Merit unless he has attained grades A, B, C, D or E at the Advanced level in the same subject. Special papers are available only in the Summer examination and only to candidates in the United Kingdom.

If these results oblige you to consider entering for the next examination you are urged to consult the appropriate authority or regulations without delay.

مدرسة لورة خضوري الاهلية للبنات

Menahem S. Daniel's School

233/42/Senak

TELEPHONE 6812

مدرسة مناحيم صالح دانيل

٢٣٣/٤٢ ه ٢ شارع مناحيم دانيل - سنك

رقم التلفون ٦٨١٢



Baghdad بغداد في ١٩٦١/٨/١٠

الرقم ٦٩٦

الى ادارة مدرسة فرنك عيني الأهليه

ان الطالب صباح داود ساسون زبيده الملصقه صورته

اعلاه هو احد طلاب الصف السادس الأبتدائي من هذه المدرسه

اشترك في الامتحانات العامه للواء بغداد - الدور الأول - للدراسه الابتدائيه

UNIVERSITY OF CAMBRIDGE LOCAL EXAMINATIONS SYNDICATE

In the Lower Certificate in English examination the candidate named below gained the result shown.

SABAH DAVID ZOUBAIDA

LCE

RESULT IN EACH TEST ***SEE OVERLEAF***

PRESCRIBED BOOKS	PASS
ENGLISH COMPOSITION AND LANGUAGE	FAIL
DICTATION READING AND CONVERSATION	FAIL

RESULT IN THE WHOLE EXAMINATION FAILED TO GAIN A CERTIFICATE

Date of Examination	*Index-number*	*Place of Examination*
JUNE 1965	220079	BAGHDAD

٥٠ صايغ مالي فلسا

٦٨ التربية الوطنية

٤٦٦ درجة المجموع

هذا وقد كان حسن السيرة والسلوك ومواظباً على الدوام المدرسي وقد زودناه بهذه الشهادة بناءً على رغبة والده في نقله الى مدرسة فرنك عيني الاهلية

رقم هوية عدم اسقاط الجنسية العراقية لوالده ٤٦٦ وتاريخها ١٩٥٤/٢/٧

الاحصاء والشهادات

نصادق على صحة توقيع مدير المدرسة ومحتوياتها

العدد ٤٢٢٩ التاريخ ١٤/٨

ملاحظ الشهادات مدير معارف لواء بغداد الرصافة

مدرسة لورة خضوري الاهلية للبنات

Menahem S. Daniel's School

233/42/Senak

TELEPHONE 6812

مدرسة مناحيم صالح دانيل

٤٢/٢٣٣ ه ٢ شارع مناحيم دانيل - سنك

رقم التلفون ٦٨١٢



Baghdad بغداد في ١٩٦١/٨/١٠

الرقم ٦٩٦

الى ادارة مدرسة فرنك عيني الأهليه

ان الطالب صباح داود ساسون زبيده الملصقه صورته

اعلاه هو احد طلاب الصف السادس الأبتدائي في هذه المدرسه

اشترك في الامتحانات العامه للواء بغداد - الدور الأول - للدراسه الابتدائيه

UNIVERSITY OF CAMBRIDGE LOCAL EXAMINATIONS SYNDICATE

In the Lower Certificate in English examination the candidate named below gained the result shown.

SABAH DAVID ZUBAIDA

LCE

SEE OVERLEAF

RESULT IN EACH TEST

PRESCRIBED BOOKS	FAIL
ENGLISH COMPOSITION AND LANGUAGE	FAIL
DICTATION READING AND CONVERSATION	PASS

RESULT IN THE WHOLE EXAMINATION FAILED TO GAIN A CERTIFICATE

Date of Examination	*Index-number*	*Place of Examination*
JUNE 1964	212035	BAGHDAD

٥٠ طابع مالي فلسا

هذا وقد كان حسن السيره والسلوك ومواظباً على الدوام المدرسي وقد زودناه بهذه الشهاده بناءً على رغبة والده في نقله الى مدرسة فرنك عيني الاهليه

رقم هويه عدم اسقاط الجنسيه العراقيه لوالده ٢٦٦ وتاريخها ١٩٥٢/٥/٧

الاحصاء والشهادات

تصادق على صحة توقيع مدير المدرسة ومحتوياتها

العدد ٤٢٢٩ التاريخ ١٤/٨

ملاحظ الشهادات ، مدير معارف لواء بغداد الرصافة

The notification of result, which is issued to every candidate, is not a Certificate. Successful candidates receive, in addition, a Certificate recording the tests in which they have passed.

No reliance should be placed on the accuracy of the result slip should there be any alteration or erasure or tear in it.

Candidates whose result in the whole examination is shown as "Failed in Oral Tests only" can take the oral tests alone, on one occasion, not more than 14 months after the date of the examination shown on the front of this notification. They must offer Dictation, Reading and Conversation and present this notification to the Local Secretary when making their entry. If successful in the oral tests they will be awarded a Certificate.

TE

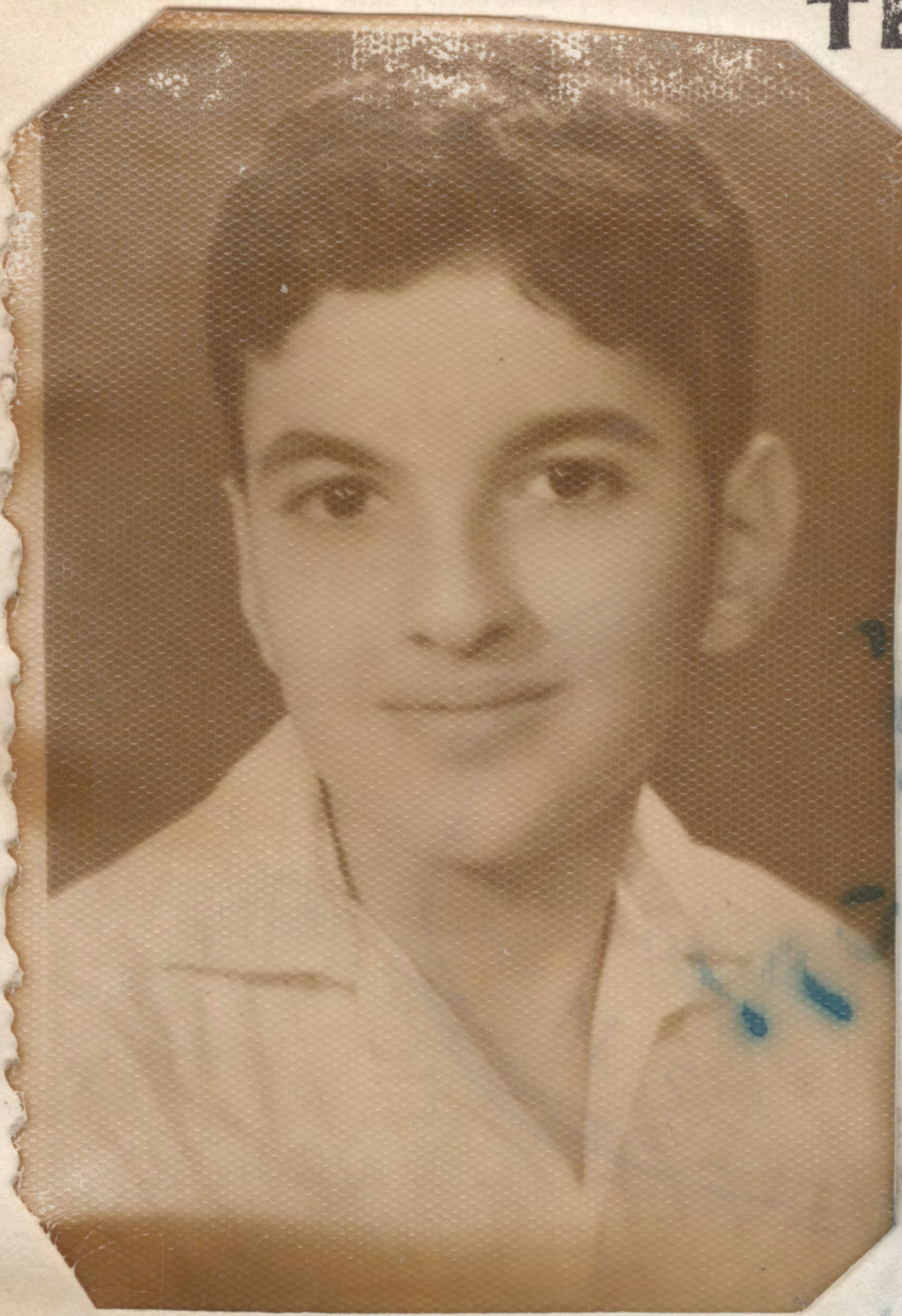

The notification of result, which is issued to every candidate, is not a Certificate. Successful candidates receive, in addition, a Certificate recording the tests in which they have passed.

No reliance should be placed on the accuracy of the result slip should there be any alteration or erasure or tear in it.

Candidates whose result in the whole examination is shown as "Failed in Oral Tests only" can take the oral tests alone, on one occasion, not more than 14 months after the date of the examination shown on the front of this notification. They must offer Dictation, Reading and Conversation and present this notification to the Local Secretary when making their entry. If successful in the oral tests they will be awarded a Certificate.

مدرسة لورة خضوري الاهلية للبنات

مدرسة مناحيم صالح دانيل

٢٣٣/٤٢ ه ٢ شارع مناحيم دانيل - سنك

رقم التلفون ٦٨١٢

Menahem S. Daniel's School

233/42/Senak

TELEPHONE 6812



Baghdad بغداد في ١٩٦١/٨/١٠

الرقم ٦٩٦

الى ادارة مدرسة فرنك عيني الأهليه

ان الطالب صباح داود ساسون زبيده الملصقه صورته اعلاه هو احد طلاب الصف السادس الأبتدائي من هذه المدرسه اشترك في الامتحانات العامه للواء بغداد - الدور الأول - للدراسه الابتدائيه للسنه الدراسيه ١٩٦٠/ ١٩٦١ وكان رقمه الامتحاني ٦٤٨٧ وحاز على مجموع ٤٦٦ درجه من مجموع ٦٠٠ درجه واعتبر ناجحاً.

وندرج فيما يلي بيان الدرجات التي حصل عليها في الامتحان المذكور.

٦١ اللغه العربيه

٩٤ اللغه الأنكليزيه

٧٢ الاجتماعيات

٨٦ الرياضيات

٨٤ مبادئ العلوم والصحه

٦٨ التربيه الوطنيه

٤٦٦ درجه المجموع

هذا وقد كان حسن السيره والسلوك ومواظباً على الدوام المدرسي وقد زودناه بهذه الشهاده بناءً على رغبة والده في نقله الى مدرسة فرنك عيني الاهليه

رقم هويه عدم اسقاط الجنسيه العراقيه لوالده ٢٦٦ وتاريخها ١٩٥٢/٢/٧

الاحصاء والشهادات

تصادق على صحة توقيع مدير المدرسة ومحتوياتها

العدد ٤٢٢٩ التاريخ ١٤/٨/٦١

ملاحظ الشهادات ع. مدير معارف لواء بغداد الرصافة

مدرسة لورة خضوري الاهلية للبنات

بغـداد

شروط القبول

١ ـ ان القبول في الصف الاول المتوسط يتوقف على النجاح في الامتحان العام للدراسة الابتدائية .

٢ ـ أن لا تكون الطالبة مشتهرة بسوء الاخلاق او محكومة بجنحة او جناية .

٣ ـ على الطالبة ان ترفق بهذه الاستمارة (١) الوثيقـة المدرسيـة مصدقة من مديرية معـارف لواء بغـداد (٢) شهادة التطعيم ضد الجدري (٣) شهادة التطعيم ضد التيفوئيد (٤) شهادة طبية بسلامتها من الامراض السارية (٥) نسختين من تصويرها الشمسي .

٤ ـ تحفظ جميع الاوراق المذكورة في الفقرة الثالثة المدرجة اعلاه في ملفة خاصة يكتب عليها اسم صاحبتها كما هو مشروح في الوثيقة المدرسية .

اسم الطالبة حسب الوثيقة المدرسية	صباح داود ساون زبيده
اسم والدها ولقب العائله حسب الوثيقة المدرسية	داود آل زبيده
اسم الولي	داود ساون زبيده
مهنة الوالد او الولي	مقاول
عنوان الولي الحالي (رقم الدار والمحلة)	محله المسبح دار رقم ١١/٢٥
مسقط رأس الطالبة	بغداد عراق
تاريخ الولادة حسب دفتر النفوس	١٩٤٩/٧/١٠
آخر مدرسة كانت فيها	مدرسه مناحيم دانئيل
آخر صف كانت فيه	الصف السادس ابتدائي
سنة تخرجها من الدراسة الابتدائية واسم المدرسة التي تخرجت منها	سنه التخرج ١٩٦١ مدرسه مناحيم دانئيل
المجموع الذي حصلت عليه بالامتحانات العامة للدراسة الابتدائية	٤٦٦ درجه
الصف الذي قبلت فيه	الصف الاول متوسطه فرع الافرنسي

توقيع الطالبة

صباح داود

توقيع ولي الطالبة

داود زبيده

ش/٤٤/٦٩

(بسم الله الرحمن الرحيم

مديرية مدرسة
اعدادية شماش الاهلية

الرقم: ش/ ٤٤ / ٦٩
التاريخ: ٥ / ٥ / ١٩٦٩

CENTRE No. 90670
CANDIDATE No. 00018
SUBJECT
SUBJECT NAME
GRADE
.08.69.
[P.T.O.

(بسم الله الرحمن الرحيم)

مدرسة شماش الاعدادية

الرقم : ١٧٢
التاريخ : ١٩٧٠/٩/٥

مديرية الاحوال المدنية
الكرادة الشرقية

بعد التحية .

نؤيد لكم بان صباح شوقي يعقوب دلول (تولد ٢٩ / ٤ / ١٩٥٢) في الصف
خريج سنة ١٩٦٧/٦٩ للسنة الدراسية ٦٩/١٩٧٠ وبناء على طلبه زودناه
بهذا الكتاب .

هذا وتفضلوا بقبول فائق الاحترام .

المديرة

مدرسة شماش الاعدادية
بغداد

CENTRE No. 90670 BAGH
CANDIDATE No. 00018 SABA
LEVEL ADVANCED
SUBJECT 40 P.MA
SUBJE

DP/2669

(بسم الله الرحمن الرحيم

مديريـــة مدرســـة
اعداديـة شماش الاهليـــة

الرقـم: ش/ ٤٤ / ٦٩
التاريخ: ٥ / ٥ / ١٩٦٩

دائرة تجنيـد / الكرادة الشرقية

بعد التحية.

نؤيد لكم بان الوثيقـة المرقمـة ش/ ١٣٧ والمؤرخـ
المرفقـة لنا والتي تعود الى (صباح شوقي يعقوب دلا
هذه المدرسة ، يرجى العلم .
هذا وتفضلوا بقبول فائق الاحترام .

UNIVERSITY OF LONDON
GENERAL CERTIFICATE OF EDUCATION OVERSEAS — INDIVIDUAL RESULTS NOTICE

CENTRE No.	90670	BAGHDAD. IRAQ
CANDIDATE No.	00018	SABAH SHAWKY DALLAL

LEVEL	SUBJECT	SUBJECT NAME	GRADE
ADVANCED	40	P.MATHS	A

JUNE 1969 24.08.69.

CENTRE No.	90670
CANDIDATE No.	00018

LEVEL	SUBJECT	SUBJECT NAME	GRADE
ADVANCED	43	APP.MATHS	A

[P.T.O.

DP/2669

ش/ ٤٤/ ٦٩
١٦/ ٤/ ١٩٦٩

(بسم الله الرحمن الرحيم

مديرية مدرسة
اعدادية شماش الاهلية

الرقم: ش/ ٤٤ / ٦٩
التاريخ: ٥ / ٥ / ١٩٦٩

دائرة تجنيد / الكرادة الشرقية الاولى

بعد التحية.

نؤيد لكم بان الوثيقة المرقمة ش/ ١٣٧ والمؤرخة ١٦/ ٤/ ١٩٦٩ المرفقة طيا والتي تعود الى (صباح شوقي يعقوب دلال) صادرة من ادارة هذه المدرسة ، يرجى العلم .

هذا وتفضلوا بقبول فائق الاحترام .

المدير

UNIVERSITY OF LONDON GENERAL CERTIFICATE OF EDUCATION EXAMINATION OVERSEAS

The statement on the other side of this form shows grades awarded to you at the Advanced and/or at the Ordinary level in each subject for which you entered. This information is sent before the issue of Certificates and the University reserves the right to correct it. The document is not a Certificate and must not be regarded as such. No further information will be issued by the University; the decisions of the Examiners, which have been reached after careful consideration, are final.

Ordinary Level

At this level grades A, C and E are grades of pass in descending order of merit reading from left to right, and Grades F and H, followed by the word FAIL, denote failure. An 'X' indicates absence from the examination in a subject. 'Z' indicates that a script has been received in answer to questions set on a subject, syllabus or option other than the one for which you entered, and no result is given.

There are no oral tests in the languages at this level.

Advanced Level

At this level grades A, B, C, D and E are grades of pass in descending order of merit, reading from left to right, and grade F, followed by the word FAIL, denotes failure. Grade O, followed by ORD, at this level indicates a compensatory Ordinary level pass. The words FAIL and ORD apply to the subject as a whole. An 'X' indicates absence from the examination in a subject. 'Z' indicates that a script has been received in answer to questions set on a subject, syllabus or option other than the one for which you entered, and no result is given.

In Biology, Botany, Chemistry, Geology, Physics and Zoology, two grades are given. The first represents the grade obtained in the subject as a whole, including the practical test; on the right of this appears the grade given in the practical test only.

Candidates who entered at this level for both Pure Mathematics and Applied Mathematics but who passed only in Papers I, II and III are awarded passes in Pure Mathematics and Mathematics (Pure and Applied); a compensatory pass at Ordinary level in Applied Mathematics may also be given. Candidates who passed only in Papers I, II and IV are awarded passes in Applied Mathematics and Mathematics (Pure and Applied); a compensatory pass at Ordinary level in Pure Mathematics may also be given. Candidates who passed only in Papers I and III are awarded a pass in Mathematics (Pure and Applied); compensatory passes at Ordinary level in Pure Mathematics and Applied Mathematics may also be given.

There are no oral tests in the languages at this level except for certain schools in West Africa. For candidates from these schools there are two grades in French, German, Italian, Russian and Spanish. The first represents the result obtained in the subject as a whole including the oral test. On the right of this appears the grade given in the oral examination only. The oral grades are A, B, C, D, E, O and F. Failure in the oral test does not necessarily indicate failure in the subject as a whole.

Special Provision Governing the Award of Certificates

Private candidates who sit at centres in certain countries and who, at the time of entry, do not hold a qualification which exempts them, are required to pass in three subjects including English Language or in three subjects with a satisfactory standard of attainment in English Language (grade F) in order to qualify for a Certificate. The words "Certificate will not be issued" will appear at the bottom of the form overleaf whenever such a candidate fails to qualify for the award of a Certificate.

ش/٤٢/٦٩
١٩٦٩/٤/١٦

رقم ١١٦٠٠٠



وزارة التربية
العراقية
« وثيقة الدراسة الثانوية »

مديرية مدرسة
اعدادية شماش الاهلية

العدد / ش/١٣٧
التاريخ ١٦/٤/١٩٦٩
الرقم الامتحاني ٢٨٢٣

الى / صالح ... الكرادة الشرقية

ان صالح ...
دخل الامتحان ...
المدرجة في ادناه / ...

الموضوع

المجموع

١ ـ قبل بموجب ش...
٢ ـ الوثائق التي زود...

الجهة المعنونة اليها

جامعة الحكمة
جامعة الحكمة
كلية الجامعة

٣ ـ الصفوف التي ...
٤ ـ الدروس التي ...
٥ ـ سلوكه وانتظام دوامه . جيدان
٦ ـ تاريخ تركه المدرسة . ١/٨/١٩٦٩
٧ ـ هل زود بوثيقة نقل . متخرج

طابع

كاتب المدرسة
مدير المدرسة

رقم هوية عدم الاسقاط : ٤١٤/٤١٥ في ٢١/٩/١٩٦٤

مدرسة شماش الاعدادية الاهلية
بغداد
علوية الجديدة
تلفون ٩١٦٩٣

(بسم الله الرحمن الرحيم)

الرقم ش/٤٢/٦٩
التاريخ ~~ش/~~ ١٦/٤/١٩٦٩

مديرية التربية للواء بغداد / الرصافة

بعد التحية :
نرفق طيا الوثائق المدرسية العائدة الى الطلبة المدرجة اسماؤهم ادناه لغرض التصديق،

هذا وتفضلوا بقبول فائق الاحترام.

سمحة نسيم
المديرة

الاسم	الرقم	التاريخ
ماير سليم مئير ربيع	ش/١٣٥	١٦/٤/١٩٦٩
ايلي يوسف ايليا عبد العزيز	ش/١٣٦	١٦/٤/١٩٦٩
صباح شوقي يعقوب دلال	ش/١٣٧	١٦/٤/١٩٦٩
فريد موشي ابراهيم الحكيم	ش/١٣٨	١٦/٤/١٩٦٩

ش/٤٢/٦٤
١٩٦٩/٤/١٦

رقم ١١٦٠٠٠





وزارة التربية
العراقية

« وثيقة الدراسة الثانوية »

مديرية مدرسة
اعدادية شماش الاهلية

العدد / ش/١٣٧
التاريخ ١٦/٤/١٩٦٩
الرقم الامتحاني ٢٨٢٣

الى / صالح محمد الكرادة الشرقية

ان صالح شوقي يعقوب دلال الملصقة صورته اعلاه احد طلبة الصف الخامس الفرع العلمي من مدرستنا دخل الامتحان العام لسنة ١٩٦٦/ ١٩٦٧ وكانت نتيجته ناجحاً في المحاولة الاولى وحاز على الدرجات المدرجة في ادناه / ظهرها وبهذا اعتبر متهيأ لمتطلبات الدراسة الثانوية وبناء على طلبه زودناه بهذه الوثيقة .

الموضوع	المحاولة الاولى سنة		المحاولة الثانية سنة		المحاولة الثالثة سنة		المحاولة الرابعة سنة	
	الدرجة		الدرجة		الدرجة		الدرجة	
	رقماً	كتابة	رقماً	كتابة	رقماً	كتابة	رقماً	كتابة
	/	/	/	/	/	/	/	/
المجموع								

١ ـ قبل بموجب شهادة النقل المرقمة ١٢٥٩) والمؤرخة ٢٣/ ٩/ ١٩٦٥ الصادرة من مدرسة متوسطة زين عسير في لواء بغداد

٢ ـ الوثائق التي زود بها سابقاً .

الجهة المعنونة اليها الوثيقة	رقمها	تاريخها	نوع الوثيقة
جامعة الحكمة	١٥٣٥	٦٧/٧/٢٤	
جامعة الحكمة	٤٣	٦٨/٨/١	اعدادية
كلية الجامعة	١٠١	٦٨/٩/٢٩	

٣ ـ الصفوف التى رسب فيها وعدد سنوات الرسوب —
٤ ـ الدروس التى أكمل فيها . —
٥ ـ سلوكه وانتظام دوامه . جيدان
٦ ـ تاريخ تركه المدرسة . ١/٨/١٩٦٩
٧ ـ هل زود بوثيقة نقل . متخرج

طابع

كاتب المدرسة
مدير المدرسة

رقم هوية عدم الاسقاط : ٤١٤/٤١٥ في ٢١/٩/١٩٦٤



رقم ٩١٠٠٠٠

وزارة التربية
العراقية

« وثيقة الدراسة الثانوية »

مديرية مدرسة
اعدادية شماش الاهلية

العدد / .....
التاريخ / / ١٩
الرقم الامتحاني .....

الى /

ان _____ الملصقة صورته اعلاه احد طلبة الصف الخامس الفرع _____ من مدرستنا دخل الامتحان _____ لسنة ١٩/ ١٩ وكانت نتيجته _____ في _____ وحاز على الدرجات المدرجة في ادناه / ظهرها وبهذا اعتبر متهيأ لمتطلبات الدراسة _____ وبناء على طلبه زودنا بهذه الوثيقة .

الموضوع	المحاولة الاولى سنة		المحاولة الثانية سنة		المحاولة الثالثة سنة		المحاولة الرابعة سنة	
	الدرجة		الدرجة		الدرجة		الدرجة	
	رقماً	كتابة	رقماً	كتابة	رقماً	كتابة	رقماً	كتابة
المجموع								

١ ـ قبله بموجب شهادة النقل المرقمة _____) والمؤرخة / / ١٩ الصادرة من مدرسة _____ في لواء

٢ ـ الوثائق التي زود بها سابقاً .

الجهة المعنونة اليها الوثيقة	رقمها	تاريخها	نوع الوثيقة

٣ ـ الصفوف التى رسب فيها وعدد سنوات الرسوب
٤ ـ الدروس التى أكمل فيها .
٥ ـ سلوكه وانتظام دوامه .
٦ ـ تاريخ تركه المدرسة .
٧ ـ هل زود بوثيقة نقل .





محمود كاظم الخشالي

كاتب المدرسة **مدير المدرسة**

رقم مديرية الاستعلام ٤١٤/٤١٥ في ٢١/٩/١٩٦٤

الموضوع	الصف الاول		الصف الثاني		الصف الثالث		الموضوع	الصف		الصف	
	الدرجة		الدرجة		الدرجة			الدرجة		الدرجة	
	رقما	كتابة	رقما	كتابة	رقما	كتابة		رقما	كتابة	رقما	كتابة

رقم ٩١ ....



وزارة التربية
العراقية
« وثيقة الدراسة الثانوية »

مديرية مدرسة
اعدادية شماش الاهلية

العدد / ش / ١٠١
التاريخ ٢٩ / ٩ / ١٩٦٨
الرقم الامتحاني ٣٨٢٣

الى / كلية الجامعة

ان صباح شوقي يعقوب دلال الملصقة صورته اعلاه احد طلبة الصف الخامس الفرع العلمي من مدرستنا دخل الامتحان العام لسنة ١٩٦٦ / ١٩٦٧ وكانت نتيجته ناجحاً في المحاولة الاولى وحاز على الدرجات المدرجة في ادناه / ظهرها وبهذا اعتبر متهيأ لمتطلبات الدراسة الثانوية وبناء على طلبه زودنا بهذه الوثيقة .

الموضوع	المحاولة الاولى سنة ١٩٦٧/٦٦ الدرجة رقماً	كتابة	المحاولة الثانية سنة الدرجة رقماً	كتابة	المحاولة الثالثة سنة الدرجة رقماً	كتابة	المحاولة الرابعة سنة الدرجة رقماً	كتابة
العربية	٧٦	ست وسبعون						
الانكليزية	٨٩	تسع وثمانون						
المجسمة	١٠٠	مائة						
الحيوان والنباتات	٦٥	خمس وستون						
الجبر والمثلثات	١٠٠	مائة						
الكيمياء	٨٠	ثمانون						
الفيزياء	٨٢	ثلاث وثمانون						
المجموع	٥٩٢	خمسمائة وثلاث وتسعون						

١ ـ قبل بموجب شهادة النقل المرقمة ١٢٥٩) والمؤرخة ٢٢ / ٩ / ١٩٦٥ الصادرة من مدرسة متوسطة وتلك عين في لواء بغداد

٢ ـ الوثائق التي زود بها سابقاً .

الجهة المعنونة اليها الوثيقة	رقمها	تاريخها	نوع الوثيقة
جامعة الحكمة	١٥٢٥	٦٧/٧/٢٤	اعدادية
جامعة الحكمة	٤٣	٦٨/٨/١	

٣ ـ الصفوف التى رسب فيها وعدد سنوات الرسوب ـــ
٤ ـ الدروس التى أكمل فيها . ـــ
٥ ـ سلوكه وانتظام دوامه . جيدان
٦ ـ تاريخ تركه المدرسة . ٦٧/٨/١
٧ ـ هل زود بوثيقة نقل . متخرج

طابع

كاتب المدرسة
مدير المدرسة

رقم ضريبة عدم الاسقاط : ٤١٤ / ٤١٥ في ٢١ / ٩ / ١٩٦٤



الموضوع	الصف الاول الدرجة رقما	كتابة	الصف الثاني الدرجة رقما	كتابة	الصف الثالث الدرجة رقما	كتابة	الموضوع	الصف الدرجة رقما	كتابة	الصف الدرجة رقما	كتابة

رقم ٣٥٠٠٠٠

وزارة التربية
العراقية

« وثيقة الدراسة الثانوية »



مديرية مدرسة
اعدادية شماش الاهلية

العدد / ش / ٤٣
التاريخ ١ / ٨ / ١٩٦٨
الرقم الامتحاني ٣٨٣٣

الى / جامعة المحكمة

ان صباح شوقي يعقوب الاول الملصقة صورته اعلاه احد طلبة الصف الخامس الفرع العلمي من مدرستنا دخل الامتحان العام لسنة ١٩٦٦/ ١٩٦٧ وكانت نتيجته ناجحاً في الحالة الاولى وحاز على الدرجات المدرجة في ادناه / ظهرها وبهذا اعتبر متهيأ لمتطلبات الدراسة الثانوية وبناء على طلب زودنا بهذه الوثيقة .

الموضوع	المحاولة الاولى سنة ١٩٦٧/٦٦ الدرجة رقماً	كتابة	المحاولة الثانية سنة الدرجة رقماً	كتابة	المحاولة الثالثة سنة الدرجة رقماً	كتابة	المحاولة الرابعة سنة الدرجة رقماً	كتابة
العربية	٧٦	ست وسبعون						
الانكليزية	٨٩	تسع وثمانون						
المجسمة	١٠٠	مائة						
الحيوان والنبات	٦٥	خمس وستون						
الجبر والمثلثات	١٠٠	مائة						
الكيمياء	٨٠	ثمانون						
الفيزياء	٨٢	ثلاث وثمانون						
المجموع	٥٩٣	خمسمائة وثلاث وتسعون						

١ ـ قبل بموجب شهادة النقل المرقمة ١٢٥٩) والمؤرخة ٢٣ / ٩ / ١٩٦٥ الصادرة من مدرسة متوسطة زنكي حسين في لواء [illegible]

٢ ـ الوثائق التي زود بها سابقاً .

الجهة المعنونة اليها الوثيقة	رقمها	تاريخها	نوع الوثيقة
جامعة المحكمة	١٥٣٥	١٩٦٧/٧/٢٤	اعدادية

٣ ـ الصفوف التى رسب فيها وعدد سنوات الرسوب —
٤ ـ الدروس التى أكمل فيها . —
٥ ـ سلوكه وانتظام دوامه . جيدان
٦ ـ تاريخ تركه المدرسة . ١١ تموز ١٩٦٧
٧ ـ هل زود بوثيقة نقل . متخرج

طابع

كاتب المدرسة — معاون

مدير المدرسة

رقم هوية عدم الاسقاط : ٤١٤/ ٤١٥ في ٢١/ ٩/ ١٩٦٤

الموضوع	الصف الاول الدرجة رقما	كتابة	الصف الثاني الدرجة رقما	كتابة	الصف الثالث الدرجة رقما	كتابة	الموضوع	الصف الدرجة رقما	كتابة	الصف الدرجة رقما	كتابة

GENERAL CERTIFICATE

CENTRE No.	80610	BAGHDAD.IRAQ	
CANDIDATE No.	00014	SABAH SHAWKY DALLAL	

LEVEL	SUBJECT	SUBJECT NAME	GRADE
ORDINARY	42	A/F MATHS	X

استلمت شهادة انهاء الدراسة الاعدادية المرقمة
والمؤرخة / / 19
العائدة الى

INDIVIDUAL RESULTS NOTICE

CENTRE No.	80610	JUNE 1967	11.09.67.	CANDIDATE No.	00014

LEVEL	SUBJECT	SUBJECT NAME	GRADE

المجموع	الصف الاول		الصف الثاني		الصف الثالث		المجموع		الصف	
	الدرجة		الدرجة		الدرجة		الدرجة		الدرجة	
	كتابة	رقما	كتابة	رقما	كتابة	رقما	كتابة	رقما	كتابة	رقما

الموضوع	الصف الاول		الصف الثاني	
	الدرجة		الدرجة	
	رقما	كتابة	رقما	كتابة

الصف		الصف	
الدرجة		الدرجة	
رقما	كتابة	رقما	كتابة

UNIVERSITY OF LONDON

GENERAL CERTIFICATE OF EDUCATION OVERSEAS — INDIVIDUAL RESULTS NOTICE

CENTRE No.	80610	BAGHDAD. IRAQ		CENTRE No.	80610
CANDIDATE No.	00014	SABAH SHAWKY DALLAL	JUNE 1967 11.09.67.	CANDIDATE No.	00014

LEVEL	SUBJECT	SUBJECT NAME	GRADE	LEVEL	SUBJECT	SUBJECT NAME	GRADE	LEVEL	SUBJECT	SUBJECT NAME	GRADE
ORDINARY	42	A/F MATHS	X	ORDINARY	46	PHYSICS	X				

UNIVERSITY OF LONDON GENERAL CERTIFICATE OF EDUCATION EXAMINATION OVERSEAS

The statement on the other side of this form shows grades awarded to you at the Advanced and/or at the Ordinary level in each subject for which you entered. This information is sent before the issue of Certificates and the University reserves the right to correct it. The document is not a Certificate and must not be regarded as such. No further information will be issued by the University; the decisions of the Examiners, which have been reached after careful consideration, are final.

Ordinary Level

At this level grades A, B, C, D, E and O are grades of pass in descending order of merit reading from left to right, and grades F, G and H denote failure. An 'X' indicates absence from the examination in a subject. 'Z' indicates that a script has been received in answer to questions set on a subject, syllabus or option other than the one for which you entered, and no result is given.

There are no oral tests in the languages at this level.

To help unsuccessful candidates at this level to assess their future prospects grade F indicates a narrow margin of failure, G that the margin was wider and H that the candidate did not obtain more than about one third of the marks for the subject as a whole.

Advanced Level

At this level grades A, B, C, D and E are grades of pass in descending order of merit, reading from left to right, and grade F denotes failure. Grade O at this level indicates a compensatory Ordinary level pass. An 'X' indicates absence from the examination in a subject. 'Z' indicates that a script has been received in answer to questions set on a subject, syllabus or option other than the one for which you entered, and no result is given.

In Biology, Botany, Chemistry, Geology, Physics and Zoology two grades will appear. The first represents the grade obtained in the subject as a whole including the practical test. To the right of this appears the grade given in the practical test only.

Candidates who entered at this level for both Pure Mathematics and Applied Mathematics but who passed only in Papers I, II and III are awarded passes in Pure Mathematics and Mathematics (Pure and Applied). A compensatory pass at Ordinary level in Applied Mathematics may also be given. Candidates who passed only in Papers I, III and IV are awarded passes in Applied Mathematics and Mathematics (Pure and Applied). A compensatory pass at Ordinary level in Pure Mathematics may also be given.

There are no oral tests in the languages at this level except for certain schools in West Africa. For candidates from these schools there are two grades in French, German, Italian, Russian and Spanish. The first represents the result obtained in the subject as a whole including the oral test. On the right of this appears the grade given in the oral examination only. The oral grades are A, B, C, D, E, O and F. Failure in the oral test does not necessarily indicate failure in the subject as a whole.

Special Provision Governing the Award of Certificates

Private candidates who sit at centres in certain countries and who, at the time of entry, do not hold a qualification which exempts them, are required to pass in three subjects including English Language or in three subjects with a satisfactory standard of attainment in English Language (grades F or G) in order to qualify for a Certificate. The words "Certificate will not be issued" will appear at the bottom of the form overleaf whenever such a candidate fails to qualify for the award of a Certificate.



وزارة المعارف العراقية

مديرية مدرسة اعدادية ش ش

العدد ـ ش/ ١٥٧٥

التاريخ ـ ٢٤ / ٧ / ١٩٦٧

الرقم الامتحاني ٣٨٣٣

الى ـ جامعة الحكمة

ان (مبلغ شوقي يعقوب دلال) الملصقة تصويره اعلاه احد طلاب الصف (الخامس الاعدادي العلمي) من مدرستنا دخل الامتحان (العام) للسنة ١٩٦٦/ ١٩٦٧ وكانت نتيجته (ناجحاً) في الدور (الاول) وحاز على الدرجات المدرجة في ظهرها وبناء على طلبه زودناه بهذه الوثيقة .

١ـ قبل بموجب شهادة النقل المرقمة ١٢٥٩ والمؤرخة ٢٣ / ٩ / ١٩٦٥ الصادرة من مدرسة [illegible] في بغداد

٢ـ الوثائق التي زود بها سابقا ـ

الجهة المعنونة اليها الوثيقة	رقمها	تاريخها	نوع الوثيقة

٣ـ الصفوف التي رسب فيها وعدد سنوات الرسوب وسبب الرسوب (المرض او غيره)

٤ـ الدروس التي اكمل فيها

٥ـ سلوكه وانتظام دوامه

٦ـ تاريخ تركه المدرسة

رقم هوية عدم الاستقالة : ٤١٤/ ٤١٥ في ٢١/ ٩/ ١٩٦٤

مديرة المدرسة

كاتب المدرسة



LAST DALLAL FIRST SABAH M.I. S

SCHOLASTIC APTITUDE VERBAL 446 MATH 690 TEST DATE 0367 ACH 1 CH604 ACH 2 PH638 ACH 3 M1766 GRADE 12

COLLEGE ENTRANCE EXAMINATION BOARD

يعقوب دلال تولد ٢٦/٤/١٩٥١

الثاني المتوسط ٦٣ ـ ١٩٦٤

٧٥	الاذنية	٧٤	اللغة العربية
٨٣	الجغرافيا	٦٩	الانكليزية
٨٧	التاريخ	٧١	الاذنية
٨٦	التربية	٨٤	الجغرافيا
٩٤	الحساب والجبر	٩٠	التاريخ
٨٤	الهندسة	٨١	التربية
٦٨	العلوم	٩٢	الحساب
٧٢	المجموع	٨٦	الجبر
٣٨	المشتركون	٨٧	الهندسة
٦	الترتيب	٧٢	الاحياء
٧٩,١	العدل	٨٧	الفيزياء والكيمياء
		٨٩٤	المجموع
		٢٩	المشتركون
		٢	الترتيب
		٨٤,٣	العدل

الرابع الاعدادي ٦٥ ـ ١٩٦٦

٧٢	اللغة العربية	٧٦	العربية
٦٨	الانكليزية	٨٩	الانكليزية
٧٣	الحساب والمثلثات	١٠٠	الجبر
٨٦	الجبر	٦٥	الحيوان والنبات
٧٧	الهندسة	١٠٠	الجبر والمثلثات
٨٩	الفيزياء	٨٠	الكيمياء
٨٥	الكيمياء	٨٣	الفيزياء
٧١	الترجمة والتاريخ	٥٩٣	المجموع
٦٢١	المجموع	٣٨	المشتركون
٤٤	المشتركون	٩	الترتيب
٢	الترتيب	٨٤,٧	العدل

العدل مع الاذنية ٧٧,١

وزارة المعارف العراقيـــــــــة

مديريـــة مدرســـــة : متوسطة زنك عيني

العدد ـ ف/ ١٢٥٩

التاريـــخ ـ ٢٧ / ٩ / ١٩٦٥

الرقم الامتحانـــــي ٨٧٩٤

الى ـ ادارة مدرسة الحدارية [illegible]

ان صباح شوقي يعقوب دلال الملصقـة تصويره اعلاه هو احـد ط

من مدرستنا دخل الامتحان (العام) للسنة ١٩٦٤

في الدور (الاول) وحاز على الدرجات المدرجـة في ظ

بهذه الوثيقـــــــة .

١ـ قبل بموجب شهادة النقل المرقمـة ٢٤٦ والمؤرخـ

الصادرة من مدرسـة ابتدائية زنك عيني فـــي

٢ـ الوثائق التي زود بهـا سابقا ـ

الجهة المعنونة اليهـا الوثيقـة رقمهـــا تاريخهـ

٣ـ الصفوف التي رسب فيها وعدد سنوات الرسوب وسبب الرسـ

٤ـ الدروس التي اكمل فيهـــا .

٥ـ سلوكـــه وانتظام دوامـــه .

٦ـ تاريخ تركـه المدرســـــة . حزيران ١٩٦٥

وأهمية عدم الاسقاط ٤١٤/٤١٥ في ٢١/٩/١٩٦٤

كاتب المدرسـة

٢٩٧٧٠ ٢٥٩ ٢٧

سعد حقي ماجد عبد الحليم

UNIVERSITY OF LONDON

GENERAL CERTIFICATE OF EDUCATION—INDIVIDUAL RESULTS NOTICE

CENTRE No.	80340	BAGHDAD.IRAQ								CENTRE No.	80340
CANDIDATE No.	0017	SABAH SHAWKY DALLAL								CANDIDATE No.	0017
LEVEL	SUBJECT	SUBJECT NAME	GRADE	LEVEL	SUBJECT	SUBJECT NAME	GRADE	LEVEL	SUBJECT	SUBJECT NAME	GRADE
ORDINARY	7	CHEMISTRY	D	ORDINARY	14	ENG.LANG.	D	ORDINARY	15	ENG.LIT.	E
ORDINARY	17	FRENCH	E	ORDINARY	40	P.MATHS	A	ORDINARY	46	PHYSICS	D
ADVANCED	104	CL.ARABIC	D								

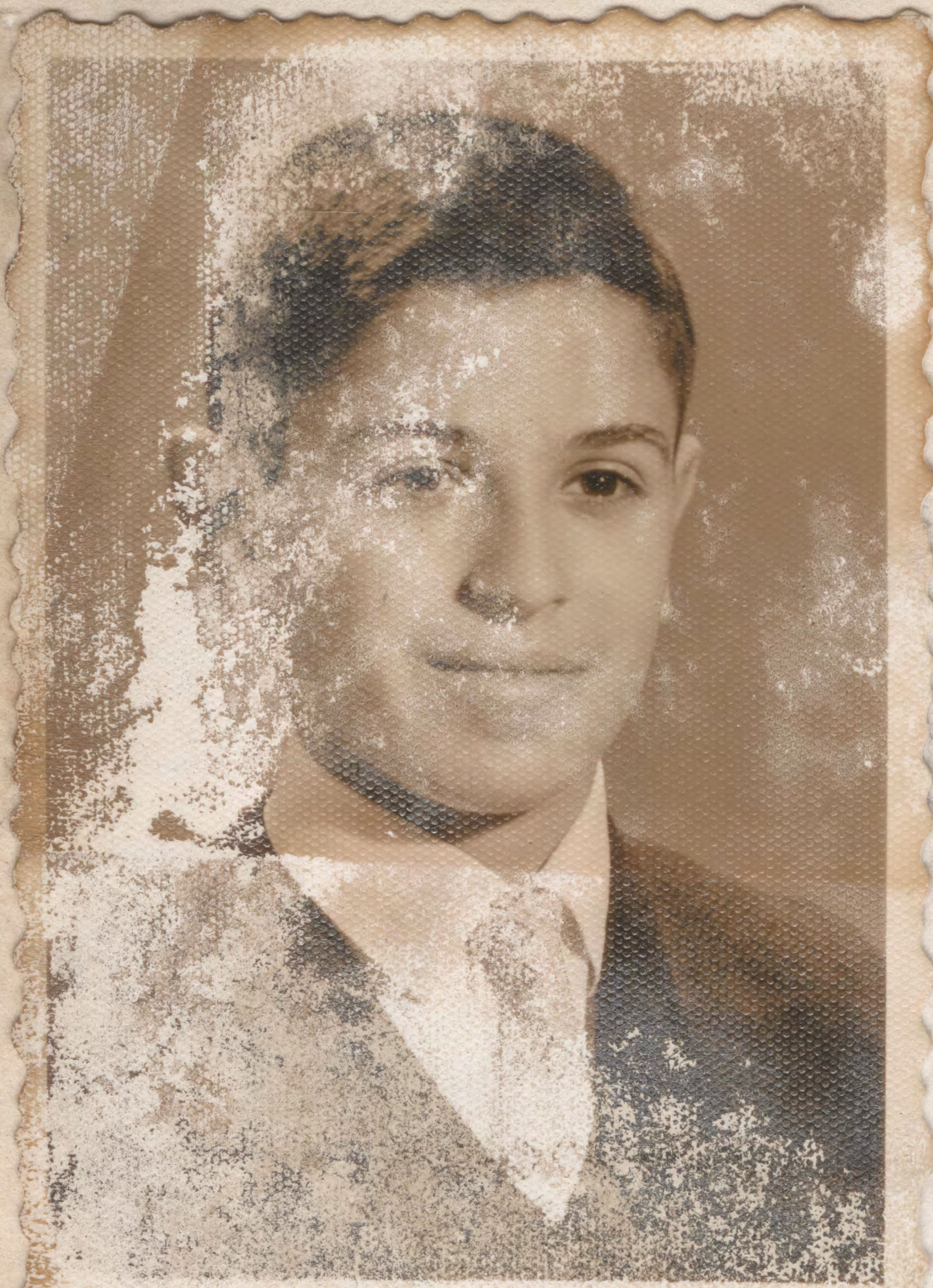



وزارة المعارف العراقيـــــــــة

مديريـــة مدرســـــة : متوسطة زنك عيني

العدد ـ ف/ ١٢٥٩

التاريـــخ ـ ٢٣ / ٩ / ١٩٦٥

الرقم الامتحانـــــي ٨٧٩٤

الى ـ ادارة مدرسة الحدارية شماس

ان صباح شوقي يعقوب دلال الملصقة تصويره اعلاه هو احد طلاب الصف (الثالث المتوسط)

من مدرستنا دخل الامتحان (العام) للسنة ١٩٦٤/ ١٩٦٥ وكانت نتيجته (ناجح)

في الدور (الاول) وحاز على الدرجات المدرجة في ظهرها وبناء على طلبه زودنـــاه

بهذه الوثيقـــــــة .

١ـ قبل بموجب شهادة النقل المرقمة ٢٤٦ والمؤرخة ٢٧ / ٩ / ١٩٦٢

الصادرة من مدرسة ابتدائية زنك عيني فـــي بغداد

٢ـ الوثائق التي زود بهـا سابقا ـ

الجهة المعنونة اليهـا الوثيقـة	رقمهـــا	تاريخهـــا	نوع الوثيقـــة

٣ـ الصفوف التي رسب فيها وعدد سنوات الرسوب وسبب الرسوب (المرض او غيره) لم يرسب

٤ـ الدروس التي اكمل فيهـــا .

٥ـ سلوكـــه وانتظام دوامـــه .

٦ـ تاريخ تركـه المدرســـة . حزيران ١٩٦٥

وزارة عدم الاسقاط ٤١٤/٤١٥ في ٢١/٩/١٩٦٤

مديـر المدرسـة

كاتب المدرسـة

٢٩٧٧٠ ٢٥٩ ٢٧

سعد حقي ماجد عبد الحليم

UNIVERSITY OF LONDON GENERAL CERTIFICATE OF EDUCATION EXAMINATION

The statement on the other side of this form shows grades awarded to you [illegible] at the Advanced level or at the Ordinary level [illegible] each subject for which you entered. No notices showing combined Ordinary and Advanced results will be [illegible] This information is sent before the issue of Certificates and the University reserves the right to correct it. The document is not a Certificate and must not be regarded as such. No further information will be issued [illegible] University; the decisions of the Examiners, which have been reached after careful consideration, are final. The grades awarded are to be interpreted as follows :

Grades A, B, C, D, E, [illegible] at Ordinary level and A, B, C, D and E at Advanced level are grades of pass in descending order of merit. Grade O at Advanced level shows a compensatory Ordinary level pass. Grade F (Advanced level) and F, [illegible] Ordinary level) denote failure. An 'X' indicates absence from the examination in a subject.

In French, German, Italian, Russian and Spanish two grades are given. The first represents the result obtained in the subject as a whole including the oral test. On the right of this appears the grade given in the oral examination only. At the Advanced level the oral grades are A, B, C, D, E, O and F, and at the Ordinary level are A, B, C and F. Failure (F) in the oral test does not necessarily indicate failure in the subject as a whole. There are no oral tests in these languages in the Overseas examination.

At the Advanced level in Biology, Botany, Chemistry, Geology, Physics and Zoology, two grades will appear. The first represents the grade obtained in the subject as a whole including the practical test. On the right of this appears the grade given in the practical test only.

In English Language with Spoken English the first grade is the English Language result. The second grade is the Spoken English result expressed as A, B or C (Pass) or F (Fail). To obtain a pass grade in Spoken English a candidate must have satisfied the examiner in both reading and conversation.

To help unsuccessful candidates at Ordinary level to assess their future prospects grade F indicates a narrow margin of failure, G that the margin was wider, and H that the candidate did not obtain more than about one third of the marks for the subject as a whole.

In the Special paper Grade 1 indicates Distinction, Grade 2 Merit and Grade U an unclassified result. No candidate may be awarded Distinction or Merit unless he has attained grades A, B, C, D or E at the Advanced level in the same subject. Special papers are available only in the Summer examination and only to candidates in the United Kingdom.

If these results oblige you to consider entering for the next examination you are urged to consult the appropriate authority or regulations without delay.

ابتدائية فرنك عيني

الرقم : ف/ ٢٤٦ / ٦٢

التاريخ : ٢٧ / ٩ / ١٩٦٢

الرقم الامتحاني ٩٦٩٦

ادارة متوسطة فرنك عيني

ان صباح شوقي يعقوب دلال الملصقة صورته اعلاه ه
الابتدائي من مدرستنا دخل الامتحان العام للدراسة الابت
وكانت نتيجته ناجح في الدور الاول ، وفيما يلي بيان

الموضوع	الدرجة
اللغة العربية	٨٥ خمسة وثمانون
اللغة الانكليزية	٩٢ اثنان وتسعون
الاجتماعيات	٩٩ تسع وتسعون
الرياضيات	١٠٠ مائة
العلوم	٧٨ ثمانية وسبعون
الواجبات	٩٠ تسعون
المجموع	٥٤٤ خمسمائة واربع وسبعون

رقم هوية عدم الاسقاط ٧٦٠ وتاريخها ٢٤ /

UNIVERSITY OF CAMBRIDGE LOCAL EXAMINATIONS SYNDICATE

In the Lower Certificate in English examination the candidate named below gained the result shown.

SABAH SHAWKY DALLAL

LCE

SEE OVERLEAF

RESULT IN EACH TEST

PRESCRIBED BOOKS PASS
ENGLISH COMPOSITION AND LANGUAGE PASS
DICTATION READING AND CONVERSATION GOOD

RESULT IN THE WHOLE EXAMINATION GAINED A CERTIFICATE

Date of Examination JUNE 1964

Index-number 212036

Place of Examination BAGHDAD

الاحصاء والشهادات
تصادق على صحة توقيع مدير المدرسة
العدد ..... التاريخ ٢٦/٩/٣٠
ملاحظ الشهادات
مدير معارف لواء بغداد



ابتدائية فرنك عيني

الرقم : ف/ /٦٢

التاريخ : / / ١٩٦٢



الرقم الامتحاني _

ادارة متوسطة فرنك عيني

ان الملصقة صورته اعلاه هو احد طلاب الصف السادس الابتدائي من مدرستنا دخل الامتحان العام للدراسة الابتدائية لسنة ٦١ ـ ١٩٦٢ وكانت نتيجته ناجح في الدور الاول ، وفيما يلي بيان درجاته .

الموضوع	الدرجة
اللغة العربية	
اللغة الانكليزية	
الاجتماعيات	
الرياضيات	
العلوم	
الواجبات	
المجموع	



المدير

رقم هوية عدم الاسقاط وتاريخها / / ١٩٦٢

الاحصاء والشهادات
تصادق على صحة توقيع مدير المدرسة
العدد .....
التاريخ ٦٢/٦/٢٣
ملاحظ الشهادات
مدير معارف لواء بغداد

The notification of result, which is issued to every candidate, is not a Certificate. Successful candidates receive, in addition, a Certificate recording the tests in which they have passed.

No reliance should be placed on the accuracy of the result slip should there be any alteration or erasure or tear in it.

Candidates whose result in the whole examination is shown as "Failed in Oral Tests only" can take the oral tests alone, on one occasion, not more than 14 months after the date of the examination shown on the front of this notification. They must offer Dictation, Reading and Conversation and present this notification to the Local Secretary when making their entry. If successful in the oral tests they will be awarded a Certificate.





Menahem S. Daniel's School

233/42/Senak

TELEPHONE 6812

مدرسة مناحيم صالح دانيل

٤٢/٢٣٣ ه ٢ شارع مناحيم دانيل - سنك

رقم التلفون ٦٨١٢



Baghdad بغداد في ١٩٦١/١٠/١

الرقم ٧٤٠

الى إدارة مدرسة فرنك عيني الاهليه.

ان الطالب صباح شوقي دلال الملصقه صورته اعلاه هو احد طلاب الصف الخامس الابتدائي من مدرستنا للسنه الدراسيه ١٩٦٠/١٩٦١ وقد اشترك في الامتحانات النهائيه لتلك السنه ونجح فيها واستحق الترفيع الى الصف السادس الابتدائي.

وندرج فيما يلي بيان الدرجات التي حصل عليها في الامتحان المذكور:

٧٠ الديانه
٧٩ اللغه العربيه
٨١ اللغه الانكليزيه
٧٢ اللغه الافرنسيه
٩١ الرياضيات
٧٠ التاريخ
٨٢ الجغرافيه
٩٥ مبادئ العلوم والصحه
٨١ التربيه الوطنيه
٧٢ التربيه الفنيه
٧٩٥ درجة المجموع

هذا وقد كان حسن السيره والسلوك ومواظباً على الدوام المدرسي وقد زودناه بهذه الشهادة بناءً على رغبة والده في نقله الى مدرسة فرنك عيني الاهليه.

رقم هوية عدم اسقاط الجنسيه العراقيه لوالده ٧٦٢ وتاريخها ٢٤/٢/٩٥٢

الاحصاء والشهادات

تصادق على صحة توقيع مدير المدرسة ومحتوياتها

العدد ١٩٧٤٤ التاريخ ١٠/١٠/٧٧

ملاحظ الشهادات مدير معارف لواء بغداد الرصافة

وزارة التربيـــة العراقيـــة
وثيقـــة الدراســة الثانويـــة

مديريـة مدرسـة : اعداديه ش ش

العدد

التاريـ

الرقم الامتحا

ان صباح عز

(العلمي) م

(ناجحاً) ف

لمتطلبات الدرا

الموضـــوع

استلمت شهادة ان

العائدة الى

بسم الله الرحمن الرحيم)

مدرسة شماش الاعدادية (الاهلية)
بغداد
علوية الجديدة
تلفون ٩١٦٩٣

الرقم ش/٥٤/٧٠
التاريخ ١٩٧٠/٤/١٤

مديريـــة الاحوال المدنية
الكرادة الشرقية

بعد التحية .

نؤيد لكم بان صباح عزورى منشي شماش (تولد ١٩٤٩/٥/١١) هو خريج السنة الدراسية ١٩٦٧/٦٦ وبناءً على طلبه زودناه بهذا الكتاب .

هذا وتفضلوا بقبول فائق الاحترام .

المديرة
سمحة نسيم

(متوسـ

٢ـ الوثائق التي

الجهـة ا

ضابط تـ

جامعة

ضابط تجنيد الكرادة الشرقية ١٥٩٨ ١٦/٩/٦٧

٣ـ الصفوف التي رسب فيها وعدد سنوات الرسوب ـ

٤ـ الدروس التي اكمل فيها ـ

٥ـ سلوكه وانتظام دوامه

٦ـ تاريخ تركه المدرسة ١١ تموز ١٩٦٧

كاتب المدرسة

٧ـ هل زود بوثيقة نقل كلا

رقم هوية عدم الاسقاط : ١٢١/١٢٢ في ١٩٦٤/٩/١٤

CENTRE No. 90670
CANDIDATE No. 00053
SUBJECT NAME
GRADE

CENTRE No. 90
CANDIDATE No. 00
LEVEL
SUBJE
ADVANCED 40

DP/2669

وزارة التربيـــة العراقيـــة
وثيقـــة الدراســة الثانويـــة

مديريـــة مدرســـة : احدادية شي

الحدد

التاريـ

الرقم الامتحا

ان صباح عز

(العلمي)

(ناجحاً)

لمتة المبات الدرا

الموضـــوع

مدرسة شماس الاعدادية اهلية
بغداد
طوبة الجديدة
تلفون ٩١٦٩٣

الرقم ٦٧/٨٥/ن

التاريخ ١٩٦٧/٩/٢٦

مديرية التربية للو

بحـد التحيـة :

نرفق طيا الوثائق المدرجة

ادناه لغرض التصديق .

هذا وتفضلوا بقبول فائق الاح

استلمت شهادة انهاء الدراسة الاعدادية المرفقة والمؤ

العائدة الى صباح عزوري شماش

١٩٦٨/١/

(متوسط

٢ــ الوثائق التي

الجهة

ضابط

جامعي

ضابط تجنيد الكراد الشرقيو ١٥٩٨ ٦٧/٩/١٦

٣ــ الصفوف التي رسب فيها وعدد سنوات الرسوب ــ

٤ــ الدروس التي اكمل فيها ــ

٥ــ سلوكه وانتظام دوامه

٦ــ تاريخ تركه المدرسة ١١ تموز ١٩٦٧

كاتب المدرسة

٧ــ هل زود بوثيقة نقل كلا

رقم هويته عدم الاسقاط : ١٢٢/١٢١ في ١٩٦٤/٩/١٤

UNIVERSITY OF LONDON
GENERAL CERTIFICATE OF EDUCATION OVERSEAS — INDIVIDUAL RESULTS NOTICE

JUNE 1969 24.08.69.

CENTRE No.	90670					CENTRE No.	90670		
CANDIDATE No.	00053					CANDIDATE No.	00053		
LEVEL	SUBJECT	SUBJECT NAME	GRADE	LEVEL	SUBJECT	SUBJECT NAME	GRADE		
ADVANCED	40	P.MATHS	A	ADVANCED	43	APP.MATHS	B		

DP/2669

وزارة التربيـــة العراقيـــة

وثيقـــة الدراســة الثانويـــة

مديريـة مدرسـة : اعداديه شي شي

العدد

التاريـ

الرقم الامتحا

ان صباح عز

(العلمي)

(ناجحاً)

لمتطلبات الدرا

الموضـــوع



مدرسة شماش الاعدادية اهليـــة

بغداد

علوية الجديدة

تلفون ٩١٦٩٣

(بسم الله الرحمن الرحيم)

الرقم ش/٨٥/٦٧

التاريخ ١٩٦٧/٩/٢٦

مديريـة التربيـة للواء بغـداد / الرصافـة

بعـد التحيـة :

نرفق طيا الوثائق المدرجـة ارقامها وتواريخها واسماء اصحابها ادناه لغرض التصديق .

هذا وتفضلوا بقبول فائق الاحترام .

استلمت شهادة انهاء الدراسة الاعداديـة المرقمـة ٧٤٦٤ والمؤرخـة ٢٥ / ١٠ / ١٩٦٧

العائدة الى صباح عزوري شي شي

١٥ / ١ / ١٩٦٨

(متو

٢ـ الوثائق التو

الجهـة ا

ضابط

جامعه

ضابط تجنيد الكراده الشرقيه ١٥٩٨ ١٦/٩/١٩٦٧

٣ـ الصفوف التي رسب فيها وعدد سنوات الرسوب ـ

٤ـ الدروس التي اكمل فيها ـ

٥ـ سلوكه وانتظام دوامه

٦ـ تاريخ تركه المدرسة ١١ تموز ١٩٦٧

٧ـ هل زود بوثيقة نقل كلا

رقم هوية عدم الاسقاط : ١٢١/١٢٢ في ١٤/٩/١٩٦٤

كاتب المدرسة

مديرة المدرسة

UNIVERSITY OF LONDON GENERAL CERTIFICATE OF EDUCATION EXAMINATION OVERSEAS

The statement on the other side of this form shows grades awarded to you at the Advanced and/or at the Ordinary level in each subject for which you entered. This information is sent before the issue of Certificates and the University reserves the right to correct it. The document is not a Certificate and must not be regarded as such. No further information will be issued by the University; the decisions of the Examiners, which have been reached after careful consideration, are final.

Ordinary Level

At this level grades A, C and E are grades of pass in descending order of merit reading from left to right, and Grades F and H, followed by the word FAIL, denote failure. An 'X' indicates absence from the examination in a subject. 'Z' indicates that a script has been received in answer to questions set on a subject, syllabus or option other than the one for which you entered, and no result is given.

There are no oral tests in the languages at this level.

Advanced Level

At this level grades A, B, C, D and E are grades of pass in descending order of merit reading from left to right, and grade F, followed by the word FAIL, denotes failure. Grade O, followed by ORD, at this level indicates a compensatory Ordinary level pass. The words FAIL and ORD apply to the subject as a whole. An 'X' indicates absence from the examination in a subject. 'Z' indicates that a script has been received in answer to questions set on a subject, syllabus or option other than the one for which you entered, and no result is given.

Biology, Botany, Chemistry, Geology, Physics and Zoology, two are given. The first represents the grade obtained in the subject as a whole, including the practical test; on the right of this appears the grade given in the practical test only.

Candidates who entered at this level for both Pure Mathematics and Mathematics (Pure and Applied) Mathematics but who passed only in Papers I, II and III are awarded passes in Pure Mathematics and Mathematics (Pure and Applied); a compensatory pass at Ordinary level in Applied Mathematics may also be given. Candidates who passed only in Papers I, III and IV are awarded passes in Applied Mathematics and Mathematics (Pure and Applied); a compensatory pass at Ordinary level in Pure Mathematics may also be given. Candidates who passed only in Papers I and III are awarded a pass in Mathematics (Pure and Applied); compensatory passes at Ordinary level in Pure Mathematics and Applied Mathematics may also be given.

There are no oral tests in the languages at this level except for certain schools in West Africa. For candidates from these schools there are two grades in French, German, Italian, Russian and Spanish. The first represents the result obtained in the subject as a whole including the oral test. On the right of this appears the grade given in the oral examination only. The oral grades are A, B, C, D, E, O and F. Failure in the oral test does not necessarily indicate failure in the subject as a whole.

Special Provision Governing the Award of Certificates

Private candidates who sit at centres in certain countries and who, at the time of entry, do not hold a qualification which exempts them, are required to pass in three subjects including English Language or in three subjects with a satisfactory standard of attainment in English Language (grade F) in order to qualify for a Certificate. The words "Certificate will not be issued" will appear at the bottom of the form overleaf whenever such a candidate fails to qualify for the award of a Certificate.

وزارة التربيـــة العراقيـــة
وثيقـــة الدراســة الثانويـــة



مديريـة مدرسـة : اعدادية شمش

الصد

التاريـ

الرقم الامتحا

ان صباح عزي

(العلمي)

(ناجح)

لمتطلبات الدرا

الموضـــوع

مدرسة شمش الاعدادية اهلية
بغداد
هاتف الجديدة
للعون ٩١٦٩٣

(بسم الله الرحمن الرحيم)

الرقم ٦٧/٨٥٠/٥
التاريخ ١٩٦٧/٩/٢٦

مديرية التربية للواء بغداد / الرصافة

بحـد التحيـة :

نرفق طيا الوثائق المدرجة ارقامها وتواريخها واسماء اصحابها ادناه لغرض التصديق .

هذا وتفضلوا بقبول فائق الاحترام .

سمحة نسيم
المديرة

الرقم	التاريـــــخ	اسم الطالب
١٦٠٦	١٩٦٧/٩/٢٦	ايلي يوسف ايليا عبد العزيز
١٦٠٧	١٩٦٧/٩/٢٦	صباح عزوري هنشي شماش
١٦٠٨	١٩٦٧/٩/٢٦	(اسحق حييم) يعقوب حسقيل
١٦٠٩	١٩٦٧/٩/٢٦	سعد صالح يامين حداد

= ١ـ قبل بمو
(متوسط
٢ـ الوثائق التي
الجهة ا
ضابط ج
جامعم
ضابط تجنيد الكراد الشرقيه ١٥٩٨ ١٦/٩/١٩٦٧

٣ـ الصفوف التي رسب فيها وعدد سنوات الرسوب ـ

٤ـ الدروس التي اكمل فيها ـ

٥ـ سلوكه وانتظام دوامه

٦ـ تاريخ تركه المدرسة ١١ تموز ١٩٦٧

٧ـ هل زود بوثيقة نقل كلا
رقم كتاب عدم الارتباط : ١٢٢/١٤١ في ١٤/٩/١٩٦٧

كاتب المدرسة

مدير المدرسة

UNIVERSITY OF LONDON
GENERAL CERTIFICATE OF EDUCATION

The statement on the other side of this form shows grades awarded to you at the Advanced and/or at the Ordinary level in each subject for which you entered. This information is sent before the issue of Certificates and the University reserves the right to correct it. The document is not a Certificate and must not be regarded as such. No further information will be issued by the University. The decisions of the Examiners, which have been reached after careful consideration, are final.

Ordinary Level

At this level grades A, C and E are grades of pass in descending order of merit reading from left to right, and Grades F and H, followed by the word FAIL, denote failure. An 'X' indicates absence from the examination. In a subject, 'Z' indicates that a script has been received in answer to questions set on a subject, syllabus or option other than the one for which you entered, and no result is given. There are no oral tests in the languages at this level.

Advanced Level

Advanced level grades, A, B, C, D and E are grades of pass in descending order of merit reading from left to right, and grade F, followed by the word FAIL, denotes failure. Grade O, followed by ORD, at this level indicates a Compensatory Ordinary level pass. The word FAIL, denotes absence from the examination in a subject as a whole. An 'X' indicates that a script has been received in answer to questions set on a subject, syllabus or option other than the one for which you entered, and no result is given. In a subject, 'Z' indicates that a script has been received in answer to questions set on a subject, syllabus or option other than the one for which you entered, and no result is given. In a subject, 'Z' indicates that a script has been received in answer to questions set on a subject, syllabus or option other than the one for which you entered, and no result is given. There are no oral tests in the languages at this level.

Advanced Level

Advanced level grades, A, B, C, D and E are grades of pass in descending order of merit reading from left to right, and grade F, followed by the word FAIL, denotes failure. An 'X' indicates absence from the examination in a subject. 'Z' indicates that a script has been received in answer to questions set on a subject, syllabus or option other than the one for which you entered, and no result is given. There are no oral tests in the languages at this level.

Ordinary Level

At this level grades A, C and E are grades of pass in descending order of merit reading from left to right, and Grades F and H, followed by the word FAIL, denote failure. An 'X' indicates absence from the examination in a subject. 'Z' indicates that a script has been received in answer to questions set on a subject, syllabus or option other than the one for which you entered, and no result is given. There are no oral tests in the languages at this level.

Advanced Level

Advanced level grades, A, B, C, D and E are grades of pass in descending order of merit reading from left to right, and grade F, followed by the word FAIL, denotes failure. Grade O, followed by ORD, at this level indicates a Compensatory Ordinary level pass. The word FAIL, denotes absence from the examination in a subject as a whole. An 'X' indicates that a script has been received in answer to questions set on a subject, syllabus or option other than the one for which you entered, and no result is given. In a subject,

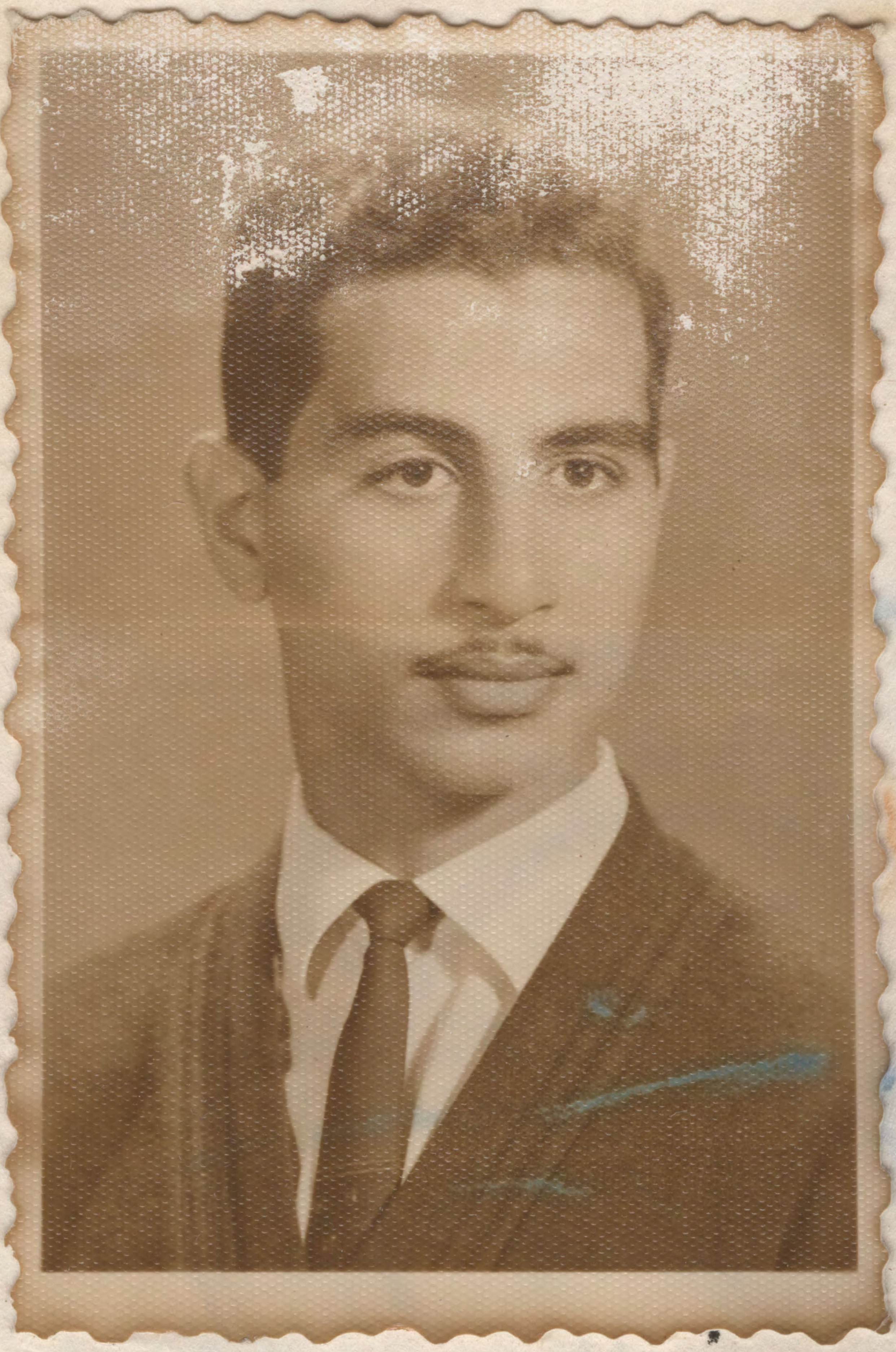

وزارة التربيـــة العراقيـــة

وثيقـــة الدراســة الثانويـــة



مديريـة مدرسـة : اعداديه شاش

العدد : ش/ ١٦٠٧

التاريـخ : ٢٦/ ٩ / ١٩٦٧

الرقم الامتحانـي ـ ٣٨٣٤

الى / ضابط تجنيد الكراده الشرقيه

ان صباح عزوزي منشي شاش الملصقة صورته اعلاه احد طلبة الصف الخامس الفرع خريجي

(العلمي) من مدرستنا دخل الامتحان العام لسنة ١٩٦٦/ ١٩٦٧ وكانت نتيجته

(ناجحاً) في (المحاولة الاولى) وحاز على الدرجات المدرجة في ادناه وبهذا اعتبر متهيأ

لمتطلبات الدراسة (الاعداديه) وبناء على طلبه زود بهذه الوثيقة .

الموضوع	المحاولة الاولى		المحاولة الثانية		المحاولة الثالثة		الرابعة	
	سنة		سنة		سنة		سنة	
	الدرجة		الدرجة		الدرجة		الدرجة	
	رقما	كتابة	رقما	كتابة	رقما	كتابة	رقما	كتابة

١ـ قبل بموجب شهادة النقل المرقمة ١٢٦٠ والمؤرخة ٢٣/٩/٦٥ الصادرة من مدرسة (متوسطة زنك عيني) في لواء بغداد

٢ـ الوثائق التي زود بها سابقا

الجهة المعنونة اليها الوثيقة	رقمها	تاريخها	نوع الوثيقة
ضابط تجنيد الكراده الشرقيه	١٥٠٧	٩/٤/١٩٦٧	اعداديه
جامعة الحكمة	١٥٣٨	٢٤/٧/١٩٦٧	
ضابط تجنيد الكراده الشرقيه	١٥٩٨	١٦/٩/١٩٦٧	

٣ـ الصفوف التي رسب فيها وعدد سنوات الرسوب ـ

٤ـ الدروس التي اكمل فيها ـ

٥ـ سلوكه وانتظام دوامه

٦ـ تاريخ تركه المدرسة ١١ تموز ١٩٦٧

٧ـ هل زود بوثيقة نقل كلا

رقم هويه عدم الاسقاط : ١٢١/١٢٢ في ١٤/٩/١٩٦٤

كاتب المدرسة

مديرة المدرسة

وزارة المعارف العراقية

مديرية مدرسة اعدادية شماش

العدد – ش/١٥٩٨

التاريخ – ١٦ / ٩ / ١٩٦٧

الرقم الاستمارة ٣٨٣٤

ش/ ٦٧/٧٧
١٩٦٧/٩/١٦



(بسم الله الرحمن الرحيم)

SHAMASH SECONDARY SCHOOL
New Alwiyah - Baghdad
Tel. No. 91693

مدرسة شماش الاعدادية
بغداد
علوية الجديدة
تلفون ٩١٦٩٣

اهلية

No. ..... العدد ش/٦٧/٧٧

Date ..... التاريخ ١٩٦٧/٩/١٦

مديرية التربية للواء بغداد / الرصافة

بعد التحية :

نرفق طيا الوثيقة المرقمة ١٥٩٨ والمؤرخة ١٩٦٧/٩/١٦ العائدة الى الطالب صباح عزوري منشي شماش للتصديق .

هذا وتفضلوا بقبول فائق الاحترام .

سمحة نسيم
المديرة

ان (صباح ع...

من مدرستنا دخل...

في الدور (ال...

بهذه الوثيقة...

١– قبل بموجب...

الصادرة م...

٢– الوثائق الت...

الجهة المعنون...

ضابط تجنيد

جامعة ا...

٣– الصفوف ال...

٤– الدروس ال...

٥– سلوكه...

٦– تاريخ ترك...

رقم هوي...

كاتب المدرسة



وزارة المعارف العراقية

مديرية مدرسة اعدادية شماش

ش/ ٧٧/ ٦٧
١٩٦٧/٩/١٦

العدد – ش/١٥٩٨

التاريخ – ١٦ / ٩ / ١٩٦٧

الرقم الامتحاني ٣٨٣٤

الى – ضابط تجنيد الكرادة الشرقية

ان (صباح عزوري منشي شماش) الملصقة تصويره اعلاه احد طلاب الصف (الخامس الاعدادي العلمي) من مدرستنا دخل الامتحان (العام) للسنة ١٩٦٦/ ١٩٦٧ وكانت نتيجته (ناجحاً) في الدور (الاول) وحاز على الدرجات المدرجة في ظهرها وبناء على طلبه زودناه بهذه الوثيقة .

١– قبل بموجب شهادة النقل المرقمة ١٢٦٠ والمؤرخة ٢٣ / ٩ / ١٩٦٥ الصادرة من مدرسة متوسطة زنك عسين في بغداد

٢– الوثائق التي زود بها سابقا –

الجهة المعنونة اليها الوثيقة	رقمها	تاريخها	نوع الوثيقة
ضابط تجنيد الكرادة الشرقية	١٥٠٧	١٩٦٧/٤/٩	اعدادية
جامعة الحكمة	١٥٣٨	١٩٦٧/٧/٢٤	

٣– الصفوف التي رسب فيها وعدد سنوات الرسوب وسبب الرسوب (المرض او غيره)

٤– الدروس التي اكمل فيها

٥– سلوكه وانتظام دوامه

٦– تاريخ تركه المدرسة ١١ تموز ١٩٦٧

رقم هوية عدم الاسقاط : ١٢١ / ١٢٢ في ١٤/٩/١٩٦٤

مديرة المدرسة

كاتب المدرسة

SHAMASH SECONDARY SCHOOL
New Alwiyah - Baghdad
Tel. No. 91693

No.
Date



وزارة المعارف العراقية

مديرية مدرسة اعدادية شاش

العدد – ش/ ١٥٣٨

التاريخ – ٢٤ / ٧ / ١٩٦٧

الرقم الامتحاني ٣٨٣٤

الى – جامعة الحكمة

ان (صباح عزوري منشي شاش) الملصقة تصويره اعلاه احد طلاب الصف (الخامس الاعدادي العلمي) من مدرستنا دخل الامتحان (العام) للسنة ١٩٦٦/ ١٩٦٧ وكانت نتيجته (ناجحاً) في الدور (الاول) وحاز على الدرجات المدرجة في ظهرها وبناء على طلبه زودناه بهذه الوثيقة .

١– قبل بموجب شهادة النقل المرقمة ١٢٦٠ والمؤرخة ٢٣ / ٩ / ١٩٦٥ الصادرة من مدرسة متوسطة ذو الحسين في بغداد

٢– الوثائق التي زود بها سابقا –

الجهة المعنونة اليها الوثيقة	رقمها	تاريخها	نوع الوثيقة
ضابط تجنيد الكرادة الشرقية	١٥٠٧	٩/٤/١٩٦٧	اعدادية

٣– الصفوف التي رسب فيها وعدد سنوات الرسوب وسبب الرسوب (المرض او غيره) –

٤– الدروس التي اكمل فيها

٥– سلوكه وانتظام دوامه

٦– تاريخ تركه المدرسة ١١ تموز ١٩٦٧

رقم هوية عدم الاستلام : ١٢١ / ١٢٢ في ١٤/٩/١٩٦٤

مديرة المدرسة

كاتب المدرسة

وزارة المعارف العراقية

مديرية مدرسة اعدادية ش ش

العدد – ش/ ١٥٠٧

التاريخ – ٩ / ٤ / ١٩٦٧

الرقم الامتحاني _____



الى – ضابط تجنيد الكراج الشرقية

ان (صباح عزوري منشي ش ش) الملصقة تصويره اعلاه احد طلاب الصف (الخامس الاعدادي العلمي)

من مدرستنا دخل الامتحان (–) للسنة ١٩٦٦/ ١٩٦٧ وكانت نتيجته (–)

في الدور (–) وحاز على الدرجات المدرجة في ظهرها وبناء على طلبه زودناه

بهذه الوثيقة .

١– قبل بموجب شهادة النقل المرقمة ١٢٦٠ والمؤرخة ٢٣ / ٩ / ١٩٦٥

الصادرة من مدرسة شرطة ذي عسني في بغداد

٢– الوثائق التي زود بها سابقا –

الجهة المعنونة اليها الوثيقة	رقمها	تاريخها	نوع الوثيقة

٣– الصفوف التي رسب فيها وعدد سنوات الرسوب وسبب الرسوب (المرض او غيره) –

٤– الدروس التي اكمل فيها

٥– سلوكه وانتظام دوامه

٦– تاريخ تركه المدرسة لا يزال وثيقا بهذه المدرسة

رقم صحيفة عدم الاسقاط : ١٢١/ ١٢٢ في ١٤/٩/١٩٦٦

مديرة المدرسة

كاتب المدرسة

وزارة المعارف العراقيـــــــــة

مديريـــة مدرســـــة : متوسطة وثانية

العدد ـ ق/ ١٢٦٠

التاريـــخ ـ ٢٨ / ٩ / ١٩٦٥

٨٧٩٥

مدرسة شماش الاعدادية
بغداد
علوية الجديدة
تلفون ٩١٦٩٣

اهليـة

الرقم ق/ ٢٣ /٦٧

التاريخ ١٩٦٧/٤/٩

مديرية التربية للوا

بعد التحيـة .

نرفق طيا الوثائق العائدة الى الطل

هـذا وتفضلوا بقبول فائق ا

رقم الشهادة	تاريخهـــا	الاس
١٥٠٣	١٩٦٧/٤/٩	صباح
١٥٠٤	"	(صفا
١٥٠٥	"	صباح
١٥٠٦	"	ايلي
١٥٠٧	"	صباح
١٥٠٨	"	موريـ
١٥٠٩	"	منير ا

ان صـ

من مد

في الد

بهذه

١ـ قبا

الـ

٢ـ الـ

الجهة

٣ـ الـ

٤ـ الـ

٥ـ سل

٦ـ تار

كاتب الـ

١٧٧١

UNIVERSITY OF LONDON

GENERAL CERTIFICATE OF EDUCATION OVERSEAS — INDIVIDUAL RESULTS NOTICE

CENTRE No.	80480	BAGHDAD. IRAQ.	CENTRE No.	80480
CANDIDATE No.	0025	SABAH EZOURY SHAMASH	CANDIDATE No.	0025

LEVEL	SUBJECT	SUBJECT NAME	GRADE	LEVEL	SUBJECT	SUBJECT NAME	GRADE	LEVEL	SUBJECT	SUBJECT NAME	GRADE
ORDINARY	14	ENG.LANG.	0								

DP. 2667

وزارة المعارف العراقية

مديرية مدرسة : _____

العدد _

التاريخ _ / / ١٩٦٥

ان

من مد

في الد

بهذه ا

١ـ قبل

الص

٢ـ الو

الجهة ا

٣ـ الص

٤ـ الد

٥ـ سل

٦ـ تار

كاتب ال

مدرسة شمال الاعدادية
بغداد
هاتف الجديدة
للعون ٩١٦٦٣

اهلية

بسم الله الرحمن الرحيم

الرقم ٦٧/ ٢٢ /

التاريخ ١٩٦٧/٥/٢٩

مديرية التربية للواء بغداد / الرصافة

بعد التحية .

ترفق طيا الوثائق العائدة الى الطلبة المدرجة اسماؤهم ادناه للتصديق .

هذا وتفضلوا بقبول فائق الاحترام .

سحة نعيم

المديرة

رقم الشهادة	تاريخها	الاسم
١٥٠٣	١٩٦٧/٤/٩	صباح نعيم داود شعيل
١٥٠٤	"	(صفاء روبين) ناجي نونو شماوئل
١٥٠٥	"	صباح داود ساسون زبيدة
١٥٠٦	"	ايلي يوسف عبد العزيز
١٥٠٧	"	صباح عزوري منشي شماش
١٥٠٨	"	حوريس (يوسف حييم) يوسف شوحيط
١٥٠٩	"	منير اسين جدوع حلمي

CENTRE No. 80340

CANDIDATE No. 0049

SUBJECT NAME	GRADE
ENG. LANG.	G
MATHS	A

CENTRE No. 8034

CANDIDATE No. 004

LEVEL	SUBJECT
ORDINARY	2
ORDINARY	15
ORDINARY	46



1771

UNIVERSITY OF LONDON GENERAL CERTIFICATE OF EDUCATION EXAMINATION OVERSEAS

The statement on the other side of this form shows grades awarded to you at the Advanced and/or at the Ordinary level in each subject for which you entered. This information is sent before the issue of Certificates and the University reserves the right to correct it. The document is not a Certificate and must not be regarded as such. No further information will be issued by the University; the decisions of the Examiners, which have been reached after careful consideration, are final.

Ordinary Level

At this level grades A, B, C, D, E and O are grades of pass in descending order of merit reading from left to right, and grades F, G and H denote failure. An 'X' indicates absence from the examination in a subject. 'Z' indicates that a script has been received in answer to questions set on a subject, syllabus or option other than the one for which you entered, and no result is given.

There are no oral tests in the languages at this level.

To help unsuccessful candidates at this level to assess their future prospects grade F indicates a narrow margin of failure, G that the margin was wider and H that the candidate did not obtain more than about one third of the marks for the subject as a whole.

Advanced Level

At this level grades A, B, C, D and E are grades of pass in descending order of merit, reading from left to right, and grade F denotes failure. Grade O at this level indicates a compensatory Ordinary level pass. An 'X' indicates absence from the examination in a subject. 'Z' indicates that a script has been received in answer to questions set on a subject, syllabus or option other than the one for which you entered, and no result is given.

There are no oral tests in the languages at this level except for certain schools in West Africa. For candidates from these schools there are two grades, in French, German, Italian, Russian and Spanish. The first represents the result obtained in the subject as a whole including the oral test. On the right of this appears the grade given in the oral examination only. The oral grades are A, B, C, D, E, O and F. Failure in the oral test does not necessarily indicate failure in the subject as a whole.

In Biology, Botany, Chemistry, Geology, Physics and Zoology two grades will appear. The first represents the grade obtained in the subject as a whole including the practical test. On the right of this appears the grade given in the practical test only.

Candidates who entered at this level for both Pure Mathematics but who passed only in Papers I, II and III are awarded passes in Pure Mathematics and Mathematics (Pure and Applied). A compensatory pass at Ordinary level in Applied Mathematics may also be given. Candidates who passed only in Papers I, III and IV are awarded passes in Applied Mathematics and Mathematics (Pure and Applied). A compensatory pass at Ordinary level in Pure Mathematics may also be given.

Special Provision Governing the Award of Certificates

Private candidates who sit at centres in certain countries and who, at the time of entry, do not hold a qualification which exempts them, are required to pass in three subjects including English Language or in three subjects with a satisfactory standard of attainment in English Language (grades F or G) in order to qualify for a Certificate. The words "Certificate will not be issued" will appear at the bottom of the form overleaf whenever such a candidate fails to qualify for the award of a Certificate.

وزارة المعارف العراقيـــــــة

مديريـــة مدرســـــة : _____

العدد _

التاريـــخ _ / / ١٩٦٥

الرقم الامتحانـــي _____

الى _ ادارة مدرسة

ان _____ الملصقـة تصويره اعلاه هو احـد

من مدرستنا دخل الامتحان (العام) للسنة

في الدور (الاول) وحاز على الدرجات المدرجـة في

بهذه الوثيقـــــة .

١ـ قبل بموجب شهادة النقل المرقمـة والمؤرخ

الصادرة من مدرسـة _____ فـــي

٢ـ الوثائق التي زود بهـا سابقا ـ

الجهة المعنونة اليهـا الوثيقـة	رقمهـــا	تاريخهـ

٣ـ الصفوف التي رسب فيها وعدد سنوات الرسوب وسبب الر

٤ـ الدروس التي اكمل فيهـــا .

٥ـ سلوكـــه وانتظام دوامـــه .

٦ـ تاريخ تركـه المدرســـــة .

كاتب المدرسـة

UNIVERSITY OF LONDON

GENERAL CERTIFICATE OF EDUCATION—INDIVIDUAL RESULTS NOTICE

CENTRE No.	80340	BAGHDAD. IRAQ
CANDIDATE No.	0049	SABAH EZOURY SHAMASH

JUNE 1966 07.09.66.

LEVEL	SUBJECT	SUBJECT NAME	GRADE
ORDINARY	2	ART	G
ORDINARY	15	ENG.LIT.	O
ORDINARY	46	PHYSICS	C

CENTRE No. 80340

CANDIDATE No. 0049

LEVEL	SUBJECT	SUBJECT NAME	GRADE
ORDINARY	14	ENG.LANG.	G
ORDINARY	40	P.MATHS	A
ORDINARY	7	CHEMISTRY	O
ORDINARY	17	FRENCH	E
ORDINARY	104	CL.ARABIC	C

The statement on the other side of this
the Advanced and/or at the Ordinary level t
This information is sent before the issue
reserves the right to correct it. The docume
regarded as such. No further information
decisions of the Examiners, which have bee
are final.

Ordinary L

At this level grades A, B, C, D, E and
order of merit reading from left to right, an
An 'X' indicates absence from the examinat
a script has been received in answer to questio
other than the one for which you entered, and

There are no oral tests in the language

To help unsuccessful candidates at this
grade F indicates a narrow margin of failu
H that the candidate did not obtain more tha
the subject as a whole.

at this level except for certain schools
schools there are two grades in French,
first represents the result obtained in the
On the right of this appears the grade
al grades are A, B, C, D, E, O and F.
dicate failure in the subject as a whole.

he Award of Certificates

in certain countries and who, at the
which exempts them, are required to
anguage or in three subjects with a satis-
anguage (grades F or G) in order to
ficate will not be issued" will appear
r such a candidate fails to qualify for



وزارة المعارف العراقيـــــــــة

مديريـــة مدرســـــة : متوسطة واحدة على

العدد ـ ف/ ١٢٦٠

التاريـــخ ـ ٢٤ / ٩ / ١٩٦٥

الرقم الامتحانـــي ٨٧٩٥

الى ـ ادارة مدرسة اعدادية شماش

ان صباح عزوري منشي شماش الملصقة تصويره اعلاه هو احد طلاب الصف (الثالث المتوسط)

من مدرستنا دخل الامتحان (العام) للسنة ١٩٦٤/ ١٩٦٥ وكانت نتيجته (ناجح)

في الدور (الاول) وحاز على الدرجات المدرجة في ظهرها وبناء على طلبه زودناه

بهذه الوثيقـــــة .

١ـ قبل بموجب شهادة النقل المرقمة ٦٩٥ والمؤرخة ١٠ / ٨ / ١٩٦١

الصادرة من مدرسة ابتدائية مناحم دانيل في بغداد

٢ـ الوثائق التي زود بها سابقا ـ

الجهة المعنونة اليها الوثيقة	رقمها	تاريخها	نوع الوثيقة

٣ـ الصفوف التي رسب فيها وعدد سنوات الرسوب وسبب الرسوب (المرض او غيره) الاول المتوسط ٦١ - ١٩٦٢

٤ـ الدروس التي اكمل فيهـــا .

٥ـ سلوكـــه وانتظام دوامـــه .

٦ـ تاريخ تركه المدرســـة . حزيران ١٩٦٥

رقم صورة عدم الاسقاط ١٢٢/١٢٢ في ٢٤/٩/١٩٦٤

مديـــر المدرســة

كاتب المدرســة





٩٧٧١

UNIVERSITY OF LONDON GENERAL CERTIFICATE OF EDUCATION EXAMINATION

The statement on the other side of this form shows grades awarded to you either at the Advanced level or at the Ordinary level in each subject for which you entered. No notices showing combined Ordinary and Advanced results will be issued. This information is sent before the issue of Certificates and the University reserves the right to correct it. The document is not a Certificate and must not be regarded as such. No further information will be issued by the University; the decisions of the Examiners, which have been reached after careful consideration, are final. The grades awarded are to be interpreted as follows :

Grades A, B, C, D, E and O at Ordinary level and A, B, C, D and E at Advanced level are grades of pass in descending order of merit. Grade O at Advanced level shows a compensatory Ordinary level pass. Grade F (Advanced level) and F, G, H (Ordinary level) denote failure. An 'X' indicates absence from the examination in a subject.

In French, German, Italian, Russian and Spanish two grades are given. The first represents the result obtained in the subject as a whole including the oral test. On the right of this appears the grade given in the oral examination only. At the Advanced level the oral grades are A, B, C, D, E, O and F, and at the Ordinary level are A, B, C and F. Failure (F) in the oral test does not necessarily indicate failure in the subject as a whole. There are no oral tests in these languages in the Overseas examination.

At the Advanced level in Biology, Botany, Chemistry, Geology, Physics and Zoology, two grades will appear. The first represents the grade obtained in the subject as a whole including the practical test. On the right of this appears the grade given in the practical test only.

In English Language with Spoken English the first grade is the English Language result. The second grade is the Spoken English result expressed as A, B or C (Pass) or F (Fail). To obtain a pass grade in Spoken English a candidate must have satisfied the examiner in both reading and conversation.

To help unsuccessful candidates at Ordinary level to assess their future prospects grade F indicates a narrow margin of failure, G that the margin was wider, and H that the candidate did not obtain more than about one third of the marks for the subject as a whole.

In the Special paper Grade 1 indicates Distinction, Grade 2 Merit and Grade U an unclassified result. No candidate may be awarded Distinction or Merit unless he has attained grades A, B, C, D or E at the Advanced level in the same subject. Special papers are available only in the Summer examination and only to candidates in the United Kingdom.

If these results oblige you to consider entering for the next examination you are urged to consult the appropriate authority or regulations without delay.



وزارة المعارف العراقيـــــــة

مديريـــة مدرســـــة : _____

العدد _

التاريـــخ _ / / ١٩٦٥

الرقم الامتحانـــي _____

الى _ ادارة مدرسة العلوم الشاملة

ان صباح زكري علي شماش الملصقة تصويره اعلاه هو احد طلاب الصف (الثالث المتوسط)

من مدرستنا دخل الامتحان (العام) للسنة ١٩٦٤/ ١٩٦٥ وكانت نتيجته (ناجح)

في الدور (الاول) وحاز على الدرجات المدرجة في ظهرها وبناء على طلبه زودناه بهذه الوثيقـــــة .

١ـ قبل بموجب شهادة النقل المرقمة ٦٩٥ والمؤرخة ٨ / ٨ / ١٩٦٢

الصادرة من مدرسة ابتدائية ناجم والي في بغداد

٢ـ الوثائق التي زود بها سابقا ـ

الجهة المضمونة اليها الوثيقة	رقمها	تاريخها	نوع الوثيقة

٣ـ الصفوف التي رسب فيها وعدد سنوات الرسوب وسبب الرسوب (المرض او غيره) الاول المتوسط ٦٦-٦٥

٤ـ الدروس التي اكمل فيهـــا .

٥ـ سلوكـــه وانتظام دوامـــه .

٦ـ تاريخ تركه المدرســـة . حزيران ١٩٦٥

ام صورة تم الاستناد الى ١٤٤/١٤٤ في ١٩٦٤/٩/١٤



مديـر المدرسة

كاتب المدرسة

٦٥٠٢٧ ٢٩٧٧١

سعدة طابة عكيد الجاسم

UNIVERSITY OF LONDON GENERAL CERTIFICATE OF EDUCATION EXAMINATION

The statement on the other side of this form shows grades awarded to you under at the Advanced level or at the Ordinary level in each subject for which you entered. No notices Advanced results will be issued. This information is sent before the issue of Certificates and the University r information will be issued by the University; the decisions of the Examiners, which have been reached after c Grades A, B, C, D, E and O at Ordinary level and A, B, C, D and E at Advanced level are grades of pas F (Advanced level) and F, G, H (Ordinary level) denote failure. An 'X' indicates absence from the examinati In French, German, Italian, Russian and Spanish two grades are given. The first represents the result ob examination only. At the Advanced level the oral grades are A, B, C, D, E, O and F, and at the Ordinary lev There are no oral tests in these languages in the Overseas examinations.

At the Advanced level in Biology, Botany, Chemistry, Geology, Physics and Zoology, two grades will app of this appears the grade given in the practical test only.

In English Language with Spoken English the first grade is the English Language result. The second grad English a candidate must have satisfied the examiner in both reading and conversation.

To help unsuccessful candidates at Ordinary level to assess their future prospects grade F indicates a nar one third of the marks for the subject as a whole.

In the Special paper Grade 1 indicates Distinction, Grade 2 Merit and Grade 3 an unclassified pass. No candidate may be awarded Distinction or Merit unless he has attained grad level in the same subject. Special papers are available only in the Summer examination and only to candidates

If these results oblige you to consider entering for the next examination you are urged to consult the appr





مدرسة لورة خضوري الاهلية للبنات

مدرسة مناحيم صالح دانيل

٢٣٣/٤٢ هـ ٢ شارع مناحيم دانيل - سنك

رقم التلفون ٦٨١٢

Menahem S. Daniel's School

233/42/Senak

TELEPHONE 6812



Baghdad بغداد في ١٩٦١/٨/٨٠

الرقم ٦٩٥

الى ادارة مدرسة فرنك عيني الاهلية

ان الطالب صباح عزوري منشي شماس الملصقة صورته اعلاه هو احد طلاب الصف السادس الابتدائي من هذه المدرسة قد اشترك في الامتحانات العامة للواء بغداد الدور الاول للدراسة الابتدائية للسنة الدراسية ١٩٦٠ / ١٩٦١ وكان رقمه الامتحاني ٦٤٠٨٦

UNIVERSITY OF CAMBRIDGE LOCAL EXAMINATIONS SYNDICATE

In the Lower Certificate in English *examination the candidate named below gained the result shown.*

SABAH EZOURY SHAMASH

LCE

RESULT IN EACH TEST ***SEE OVERLEAF***

PRESCRIBED BOOKS	PASS
ENGLISH COMPOSITION AND LANGUAGE	FAIL
DICTATION READING AND CONVERSATION	PASS

RESULT IN THE WHOLE EXAMINATION FAILED TO GAIN A CERTIFICATE

Date of Examination	*Index-number*	*Place of Examination*
JUNE 1965	220080	BAGHDAD

٥٠ طابع مالي فلسا

٧٦ التربية الوطنية

٤٨٤ درجة المجموع

هذا وقد كان حسن السيرة والسلوك وعدا ظاهرا على الدوام المدرسي وقد زودناه بهذه الشهادة بناء على رغبة والده الى مدرسة فرنك عيني الاهلية

رقم هوية عدم اسقاط الجنسية العراقية

٢٧٠ وتاريخ ١٩٥٢/٢/٧

الاستاذ والشهادات

تصادق على صحة توقيع مدير المدرسة ومحتوياته

٤٣٣٨٠

التاريخ ١٤/٨

ملاحظ الشهادات

مدير معارف لواء بغداد الرصافة

حسن بدر الدين

بدر السعد

مدرسة لورة خضوري الاهلية للبنات

Menahem S. Daniel's School

233/42/Senak

TELEPHONE 6812

مدرسة مناحيم صالح دانيل

٤٢/٢٣٣ ه ٢ شارع مناحيم دانيل ـ سنك

رقم التلفون ٦٨١٢



Baghdad بغداد في ١٩٦١/٨/٨٠

الرقم ٦٩٥

الى ادارة مدرسة فرنك عيني الاهلية

ان الطالب صباح عزوري منشي شماس الملصقة

صورته اعلاه هو احد طلاب الصف السادس الابتدائي من هذه

المدرسة قد اشترك في الامتحانات العامة للواء بغداد الدور الاول

للدراسة الابتدائية للسنة الدراسية ١٩٦٠ / ١٩٦١ وكان رقم الامتحان

UNIVERSITY OF CAMBRIDGE LOCAL EXAMINATIONS SYNDICATE

In the Lower Certificate in English examination the candidate named below gained the result shown.

SABAH EZOURY SHAMASH

LCE

RESULT IN EACH TEST ***SEE OVERLEAF***

PRESCRIBED BOOKS	PASS
ENGLISH COMPOSITION AND LANGUAGE	FAIL
DICTATION READING AND CONVERSATION	PASS

RESULT IN THE WHOLE EXAMINATION FAILED TO GAIN A CERTIFICATE

Date of Examination	*Index-number*	*Place of Examination*
JUNE 1964	212037	BAGHDAD

٥٠ طابع مالي فلسا

٧٦ التربية الوطنية

٤٨٤ درجة المجموع

هذا وقد كان حسن السيرة والسلوك ومواظباً على الدوام المدرسي وقد

زودناه بهذه الشهادة بناءً على رغبة والده المنتقل الى مدرسة فرنك

عيني الاهلية

رقم هوية عدم اسقاط الجنسية العراقية

الواقعة ٢٧٠ وتاريخ ١٩٥٢/٢/٧

صادق على صحة توقيع مدير المدرسة ومحتوياتها

٤٢٢٨٠

التاريخ ١٩٦١/٨/١٤

ملاحظ الشهادات

مدير معارف لواء بغداد الرسالة

حسن بيدابوق

بدر السعد

The notification of result, which is issued to every candidate, is not a Certificate. Successful candidates receive, in addition, a Certificate recording the tests in which they have passed.

No reliance should be placed on the accuracy of the result slip should there be any alteration or erasure or tear in it.

Candidates whose result in the whole examination is shown as "Failed in Oral Tests only" can take the oral tests alone, on one occasion, not more than 14 months after the date of the examination shown on the front of this notification. They must offer Dictation, Reading and Conversation and present this notification to the Local Secretary when making their entry. If successful in the oral tests they will be awarded a Certificate.



The notification of result, which is issued to every candidate, is not a Certificate. Successful candidates receive, in addition, a Certificate recording the tests in which they have passed.

No reliance should be placed on the accuracy of the result slip should there be any alteration or erasure or tear in it.

Candidates whose result in the whole examination is shown as "Failed in Oral Tests only" can take the oral tests alone, on one occasion, not more than 14 months after the date of the examination shown on the front of this notification. They must offer Dictation, Reading and Conversation and present this notification to the Local Secretary when making their entry. If successful in the oral tests they will be awarded a Certificate.

مدرسة لورة خضوري الاهلية للبنات

مدرسة مناحيم صالح دانيل

٤٢/٢٣٣ ه ٢ شارع مناحيم دانيل - سنك

رقم التلفون ٦٨١٢

Menahem S. Daniel's School

233/42/Senak

TELEPHONE 6812



Baghdad بغداد في ١٩٦١/٨/١٠

الرقم ٦٩٥

الى ادارة مدرسة فرنك عيني الاهلية

ان الطالب صباح عزوري منشي شماس الملصقة صورته اعلاه هو احد طلاب الصف السادس الابتدائي من هذه المدرسة قد اشترك في الامتحانات العامة للواء بغداد الدور الاول للدراسة الابتدائية للسنة الدراسية ١٩٦٠/١٩٦١ وكان رقمه الامتحاني ٦٤٨٦ وحاز على مجموع ٤٨٤ درجة في مجموع ٦٠٠ درجة واعتبر ناجحاً. وندرج فيما يلي بيان الدرجات التي حصل عليها في الامتحان المذكور:

٨٧	اللغة العربية
٩٦	اللغة الانكليزية
٦٦	الاجتماعيات
٨٨	الرياضيات
٧١	مبادئ العلوم والصحة
٧٦	التربية الوطنية
٤٨٤	درجة المجموع

هذا وقد كان حسن السمعة والسلوك ومواظباً على الدوام المدرسي وقد زودناه بهذه الشهادة بناءً على رغبة والده في نقله الى مدرسة فرنك عيني الاهلية

رقم هوية عدم اسقاط الجنسية العراقية

لوالده ٢٧٠ وتاريخها ١٩٥٢/٢/٧

الاستقامة والشهادات

نصادق على صحة توقيع مدير المدرسة ومحتوياته

٤٢٢٨٠ التاريخ ٨/١٤

ملاحظ الشهادات

مدير معارف لواء بغداد الرصافة

حسن بدر ابو ... بدر السعد

مدرسة نورة خضوري الاهلية للبنات

بغـداد

شروط القبول

١ ـ ان القبول في الصف الاول المتوسط يتوقف على النجاح في الامتحان العام للدراسة الابتدائية .

٢ ـ أن لا تكون الطالبة مشتهرة بسوء الاخلاق او محكومة بجنحة او جناية .

٣ ـ على الطالبة ان ترفق بهذه الاستمارة (١) الوثيقة المدرسية مصدقة من مديرية معارف لواء بغداد (٢) شهادة التطعيم ضد الجدري (٣) شهادة التطعيم ضد التيفوئيد (٤) شهادة طبية بسلامتها من الامراض السارية (٥) نسختين من تصويرها الشمسي .

٤ ـ تحفظ جميع الاوراق المذكورة في الفقرة الثالثة المدرجة اعلاه في ملفة خاصة يكتب عليها اسم صاحبتها كما هو مشروح في الوثيقة المدرسية .

اسم الطالبة حسب الوثيقة المدرسية	صباح عزوري خضير عباس
اسم والدها ولقب العائلة حسب الوثيقة المدرسية	عزوري عباس
اسم الولي	عزوري
مهنة الوالد او الولي	تاجر
عنوان الولي الحالي (رقم الدار والمحلة)	٢٤٩ محلة الحيدرخانة
مسقط رأس الطالبة	بغداد
تاريخ الولادة حسب دفتر النفوس	١١ / ٥ / ١٩٤٩
آخر مدرسة كانت فيها	مدرسة ناظم الغزالي
آخر صف كانت فيه	الصف السادس
سنة تخرجها من الدراسة الابتدائية واسم المدرسة التي تخرجت منها	سنة ١٩٦١ مدرسة ناظم الغزالي
المجموع الذي حصلت عليه بالامتحانات العامة للدراسة الابتدائية	المجموع ٤٨٤ من ٦٠٠
الصف الذي قبلت فيه	الاول المتوسط

توقيع الطالبة

توقيع ولي الطالبة

LAST	FIRST	M.I.
SHAMASH	SABAH	E

SCHOLASTIC APTITUDE VERBAL	MATH	TEST DATE	ACH 1	ACH 2	ACH 3	GRADE
365	708	0367	CH630	PH615	M1678	12

COLLEGE ENTRANCE EXAMINATION BOARD

صباح لزودي نشي شماش [illegible] تولد [illegible]/٥/١٩٤٩

الاول المتوسط ٦١-١٩٦٥ — الثاني المتوسط ٦٣-١٩٦٤

[illegible] ٦٣-١٩٦٣

٦٦	اللغة العربية	٧٥	اللغة العربية
٦٨	" الانكليزية	٥٩	" الانكليزية
٧٢	" الازنسية	٦٣	" الازنسية
٩٢	الجغرافيا	٩٣	الجغرافيا
٨٩	التاريخ	٨٨	التاريخ
٨٦	التربية	٩٠	التربية
٨٤	الحساب والجبر	٩٩	الحساب
٩٢	الهندسة	٩٤	الجبر
٨١	العلوم	٩٣	الهندسة
٧٢١	المجموع	٨١	الاحياء
٣٨	المشتركون	٨٨	الكيمياء والفيزياء
٥	الترتيب	٩٢٣	المجموع
٨٠٫١	العدل	٢٩	المشتركون
		١	الترتيب
		٨٣٫٩	العدل

الرابع الاعدادي ٦٥-١٩٦٦ — الخامس الاعدادي (الوزاري) ٦٦-٦٧

٧٨	اللغة العربية	٧٧	العربية
٥٥	" الانكليزية	٨٧	الانكليزية
٨٥	الحساب والمثلثات	٨٤	الحسبة
٨٠	الجبر	٨٢	الحيوان والنبات
٧٩	الهندسة	٩٩	الجبر والمثلثات
٧٥	الفيزياء	٨٦	الكيمياء
٧٢	الكيمياء	٩٠	الفيزياء
٧٢	الترجمة والتاريخ	٦٠٦	المجموع
٥٩٨	المجموع	٣٨	المشتركون
٤٤	المشتركون	٥	الترتيب
٥	الترتيب	٨٥٫١	العدل

العدل مع الازنسي ٧٢

G.C.E.				
grade	O	Eng Lit	O	June 1966
	C	Physics	O	"
	O	Chemistry	O	"
	E	French	O	"
	C	Cl. Arabic	A	"
	A	Pure Math	O	"
	O	Eng Lang	O	June 67
	A	Pure Math	A	June 69
	B	Aff. Math	A	"

(بسم الله الرحمن الرحيم)

مديريـــة مدرسة
اعدادية شماش الاهليـــة

الرقـم: ش/٢٥/ ٦٩
التاريخ: ٢١/ ٨/ ١٩٦٩

دائرة تجنيد / اكرام الرتبه الاولى

بعـــد التحيـــة.
نؤيد لكم بان الوثيقة المرقمـــة ش/١٢٨ والمؤرخـــة ١٤/ ٨/ ١٩٦٩ المرفقـة طيا والتي تعود الى (صباح نعيم داود شمل) صادرة مـــن ادارة هذه المدرسة، يرجى العلم.
هذا وتفضلوا بقبول فائق الاحترام.

المدير

رقم ١٣٩٠٠٠

وزارة التربية
العراقية

« وثيقة الدراسة الثانوية »

مديرية مدرسة
اعدادية شماش الاهلية

العدد / ٣/١٦٨
التاريخ ١٤/ ٨/ ١٩٦٩
الرقم الامتحاني ٣٨٢٥



الى / [illegible]

ان [illegible] الملصقة صورته اعلاه احد طلبة الصف الخامس الفرع [illegible] من مدرستنا دخل الامتحان [illegible] لسنة ١٩٦٦/ ١٩٦٧ وكانت نتيجته [illegible] في [illegible] وحاز على الدرجات المدرجة في ادناه / ظهرها وبهذا اعتبر متهيأ لمتطلبات الدراسة [illegible] وبناء على طلبه زودنا بهذه الوثيقة .

الموضوع	المحاولة الاولى سنة		المحاولة الثانية سنة		المحاولة الثالثة سنة		المحاولة الرابعة سنة	
	الدرجة		الدرجة		الدرجة		الدرجة	
	رقماً	كتابة	رقماً	كتابة	رقماً	كتابة	رقماً	كتابة
المجموع								

١ ـ قبل بموجب شهادة النقل المرقمة ١٢٦١) والمؤرخة ٢٣/ ٩/ ١٩٦٥ الصادرة من مدرسة [illegible] في لواء

٢ ـ الوثائق التي زود بها سابقاً .

الجهة المعنونة اليها الوثيقة	رقمها	تاريخها	نوع الوثيقة
ضابط تجنيد الكرادة الشرقية	١٣١٢	١٩٦٦/٣/٢	اعدادية
" " "	١٣٤٢	١٩٦٦/٦/٩	
" " "	١٥٠٣	١٩٦٧/٤/٩	
جامعة الحكمة	١٥٣٩	١٩٦٧/٧/٢٤	
معهد العلوم المالية والتجارية	١٦٠٢	١٩٦٧/٩/١٩	
ضابط تجنيد الكرادة الشرقية	١٦٢٦	١٩٦٨/١/١٢	

٣ ـ الصفوف التى رسب فيها وعدد سنوات الرسوب لم يرسب

٤ ـ الدروس التى أكمل فيها . —

٥ ـ سلوكه وانتظام دوامه . جيدان

٦ ـ تاريخ تركه المدرسة . ١٩٦٧/٨/١

٧ ـ هل زود بوثيقة نقل . متخرج

طابع
٦٩/٨/١٤

كاتب المدرسة
سعاد عنيزب

مدير المدرسة

رقم هوية الاحتفاظ بالجنسية العراقية : ٣٢٦/٣٢٧ في ١٩٦٤/٩/٢٠

(بسم الله الرحمن الرحيم)

مديرية مدرسة
اعدادية شماش الاهلية

الرقم: ش/ ١٢٨

التاريخ: ٥٧ / ١١ /

بعد التحية.

نؤيد لكم بان الوث
المرفقة ايا والتي
هذه المدرسة ، ي
هذا وتفضلوا ب

الموضوع	الصف الاول		الصف الثاني		الصف الثالث	
	الدرجة		الدرجة		الدرجة	
	كتابة	رقما	كتابة	رقما	كتابة	رقما

(بسم الله الرحمن الرحيم)

مديريـة مدرسـة
اعدادية شماش الاهليـة

الرقـم: ش/ ١٢٨/ ٦٨
التاريخ: ٧ / ١١ / ١٩٦٨

دائرة تـنيـد // الادارة العامة الاولى

بعد التحية.

نؤيد لكم بان الوثيقـة المرقمـة ش/ ١٢٦٦ والمؤرخـة ١٢/ ١١/ ١٩٦٨ المرفقـة طيا والتي تعود الى (صباح نعيم داود جميل) صادرة من ادارة هذه المدرسة، يرجى العلم.

هذا وتفضلوا بقبول فائق الاحترام.

المدير

الموضوع	الصف الاول		الصف الثاني		الصف الثالث	
	الدرجة		الدرجة		الدرجة	
	كتابة	رقما	كتابة	رقما	كتابة	رقما

وزارة التربيـــة العراقيـــة
وثيقـــة الدراســة الثانويـــة



مديريـة مدرسـة : اعدادية شماش

العدد : ش/ ١٦٢٦

التاري

الرقم الامت

بسم الله الرحمن الرحيم

مدرسة شماش الاعدادية
بغداد
علوية الجديدة
تلفون ٩١٦٩٣

الرقم ش/ ١ / ٦٨

التاريخ ١٩٦٨/١/١٣

ان صباح نع

(العلمي)

(ناجحا)

لمتطلبات الد

الموضـوع

مديرية التربية للواء بغداد / الرصافـة

بعد التحيـة .

نرفق طيا الوثيقـة المرقمـة ش/١٦٢٦ والمؤرخـة ١٩٦٨/١/١٣ العائدة الى صباح نعيم داود شميل للتصديق .

هذا وتفضلوا بقبول فائق الاحترام .

استلمت شهادة انهاء الدراسـة الاعداديـة المرقمـة ٧٤٦٥ والمؤرخـة ٢٩ / ١٠ / ١٩٦٧

العائدة الى صباح نعيم داود شميل

١٩٦٨/١/٨





٣ـ الصفوف التي رسب فيها وعدد سنوات الرسوب

٤ـ الدروس التي اكمل فيها

٥ـ سلوكه وانتظام دوامه جيدان

٦ـ تاريخ تركه المدرسة ١١ تموز ١٩٦٧

٧ـ هل زود بوثيقة نقل كلا

كاتب الم

مديرة

رقم هويه عدم الاستاط : ٣٢٦/٣٢٧ في ٢٠/٩/٦٤

وزارة التربيـــة العراقيـــة
وثيقـــة الدراســة الثانويـــة



مديريـة مدرسـة : اعدادية شماش

العدد : ش/ ١٦٢٦

التاريـ

الرقم الامتحـ

ان صباح نعيـ

(العلمي)

(ناجحا)

لمتطلبات الدرا

الموضـوع

بسم الله الرحمن الرحيم

مدرسة شماش الاعدادية
بغداد
علوية الجديدة
تلفون ٩١٦٩٣

الرقم ش/ ١ / ٦٨

التاريخ ١٩٦٨/١/١٣

مديرية التربية للواء بغداد / الرصافة

بعد التحيـة .

نرفق طيا الوثيقـة المرقمـة ش/١٦٢٦ والمؤرخـة ١٩٦٨/١/١٣ العائدة الى صباح نعيم داود شميل للتصديق .

هذا وتفضلوا بقبول فائق الاحترام .

استلمت شهادة انهاء الدراسـة الاعداديـة المرقمـة ٧٤٦٥ والمؤرخـة ٢٩ / ١٠ / ١٩٦٧

العائدة الى صباح نعيم داود شميل

١٩٦٨/١/٨

باقية
معهد العلوم المالية والتجارية

٣ـ الصفوف التي رسب فيها وعدد سنوات الرسوب ١٦٠٢ ١٩٦٧/٩/١٩

٤ـ الدروس التي اكمل فيها ـ

٥ـ سلوكه وانتظام دوامه جيدان

٦ـ تاريخ تركه المدرسة ١١ تموز ١٩٦٧

٧ـ هل زود بوثيقة نقل كلا

كاتب المدرسة — مديرة المدرسة

رقم هويه عدم الاسقاط : ٣٢٦/٣٢٧ في ١٩٦٤/٩/٢٠

وزارة التربيـــة العراقيـــة
وثيقـــة الدراســة الثانويـــة



مديريـة مدرسـة : اعدادية شماش

العدد : ش/ ١٦٢٦

التاريـ

الرقم الامتحـ

ان صباح نعيـ

(العلمي)

(ناجح)

لمتطلبات الدرا

الموضـوع

بسم الله الرحمن الرحيم

مدرسة شماش الاعدادية
بغداد
علوية الجديدة
تلفون ٩١٦٩٣

الرقم ش/ ١ / ٦٨

التاريخ ١٩٦٨/١/١٣

مديرية التربية للواء بغداد / الرصافة

بعد التحيـة .

نرفق طيا الوثيقـة المرقمـة ش/١٦٢٦ والمؤرخـة ١٩٦٨/١/١٣ العائدة الى صباح نعيم داود شميل للتصديق .

هذا وتفضلوا بقبول فائق الاحترام .

سمحة نسيم
المديرة

١ـ قبل بمو

٢ـ الوثائق التـ

الجهـة

٣ـ الصفوف التي رسب فيها وعدد سنوات الرسوب ـ

٤ـ الدروس التي اكمل فيها ـ

٥ـ سلوكه وانتظام دوامه جيدان

٦ـ تاريخ تركه المدرسة ١١ تموز ١٩٦٧

٧ـ هل زود بوثيقة نقل كلا

سعاد عقيل
كاتب المدرسة

سمحة نسيم
مديرة المدرسة

رقم هوية عدم الاسقاط : ٣٢٦/٣٢٧ في ١٩٦٤/٩/٢٠



وزارة التربيـــة العراقيـــة
وثيقـــة الدراســة الثانويـــة

مديريـــة مدرســـة :

العـدد :

التاريـخ : ١٣ / ١ / ١٩٦٨

الرقم الامتحانـــي — ٢٨٣٥

الـى / ضابط تجنيد الكرادة الشرقية

ان الملصقـة صورتـه اعلاه احـد طلبـة الصف الخامس الفـرع
(العلمي) من مدرستنا دخل الامتحان العام لسنة ١٩٦٦ / ١٩٦٧ وكانـت نتيجته
(ناجح) فـي (الدور الاول) وحاز على الدرجات المدرجـة في ادناه وبهذا اعتبر منهيـاً
لمتطلبات الدراسـة (الثانويـة) وبناءً على طلبـه زود بهـذه الوثيقـة .

الموضـوع	المحاولـة الاولى		المحاولـة الثانية		المحاولة الثالثة		الرابحـة	
	سـنة		سنة		سنة		سنة	
	الدرجـة		الدرجـة		الدرجـة		الدرجـة	
	رقما	كتابـة	رقما	كتابـة	رقما	كتابـة	رقما	كتابة

= ١ــ قيد بموجب شهادة النقل المرقمة ١٢٦٤ والمؤرخة ٦٥/٩/٢٢ الصادرة من مدرسـة
(وسط زيلة عسكر) فـي لواء ميسان

٢ــ الوثائق التي زود بها سابقا

الجهـة المعنونـة اليها الوثيقـة	رقمهـا	تاريخهـا	نوع الوثيقـة
ضابط تجنيد الكرادة الشرقية	١٢٤٢	١٩٦٦/٢/٤	اعدادية
	١٢٤٤	١٩٦٦/٦/٩	
باشر الكلية العسكرية	١٥٠٣	١٩٦٧/٤/٩	
شعبة العدم المالية الواردة	١٥٤٦	١٩٦٧/٧/٤	
	١٦٠٢	١٩٦٧/٩/١٩	

٣ــ الصفوف التي رسب فيها وعدد سنوات الرسوب —

٤ــ الدروس التي اكمل فيها —

٥ــ سلوكه وانتظام دوامه جيد

٦ــ تاريخ تركه المدرسة ١١ حزيران ١٩٦٧

٧ــ هل زود بوثيقة نقل كلا

كاتب المدرسة

مدير المدرسة

رقم حجوبة حكم الوثائق : ٢٦٤/٢٧ في ١٩٦٤/٩/٢٠

ش/ ٨١/ ٦٧

صباح نعيم داود شميل تولد ١٨/٥/١٩٤٧

الاول المتوسط ٦١-٦٢		الثاني المتوسط ٦٣-١٩٦٤	
٦٢-١٩٦٣		٦٣	العربية
٥٤	العربية	٦٠	الانكليزية
٥٦	الانكليزية	٧٧	الجغرافيا
٧٦	الجغرافيا	٨٥	التاريخ
٧٩	التاريخ	٨٧	التربية
٨١	التربية	٧٩	الحساب
٨٦	الحساب والجبر	٧٠	الجبر
٨٢	الهندسة	٨٨	الهندسة
٧٩	العلوم	٦٥	الاحياء
٥٩٣	المجموع	٨١	الكيمياء والفيزياء
١٣٠	المشتركون	٧٥٣	المجموع
٤	الترتيب	٢٤	المشتركون
٧٤,١	المعدل	٤	الترتيب المعدل
			المعدل

الرابع الاعدادي ٦٥-١٩٦٦		الخامس الاعدادي (الوزاري) ٦٦-١٩٦٧	
٦١	العربية	٥٣	العربية
٥١	الانكليزية	٧٥	الانكليزية
٥٠	الحساب والمثلثات	٨١	المجسمة
٥٩	الجبر	٦٨	الحيوان والنبات
٧٦	الهندسة	٨٠	الجبر والمثلثات
٥٨	الفيزياء	٥١	الكيمياء
٥٠	الكيمياء	٦٣	الفيزياء
٧٢	الترجمة والتاريخ	٤٧١	المجموع
٤٧٧	المجموع	٣٨	المشتركون
٤٤	المشتركون	٣٢	الترتيب
٢٤ مكرر	الترتيب	٦٧,٣	المعدل
٥٩,٦	المعدل		

ش/ ٨١/ ٦٧
١٩/ ٩/ ١٩٦٧

وزارة التربيـــة العراقيـــة
وثيقـــة الدراســة الثانويـــة



مديريـة مدرسـة : اعداديه شماش

العدد

التاريـ

الرقم الامتـ

ان صباح نعيم

(العلمي)

(ناجحاً)

لمتطلبات الدرا

الموضـوع

اللغة العربية
اللغة الانكليزية
الجبر
الاحياء
الجبر والمثلثات
الكيمياء
الفيزياء
المجموع

= ١ـ قبل بمو
(متوسط
٢ـ الوثائق الت
الجهـة
ضابط تجنيد
جامعة الكلية ١٥٣٩ ٢٤/٧/١٩٦٧)
٣ـ الصفوف التي رسب فيها وعدد سنوات الرسوب ـ
٤ـ الدروس التي اكمل فيها ـ
٥ـ سلوكه وانتظام دوامه
٦ـ تاريخ تركه المدرسة ١١ تموز ١٩٦٧
٧ـ هل زود بوثيقة نقل كلا

رقم هوية عدم الاسقاط : ٣٢٦/٣٢٧ في ٢٠/٩/١٩٦٤

مدرسة شماش الاعدادية اهليـة
بغداد
علوية الجديدة
تلفون ٩١٦٩٣

(بسم الله الله الرحمن الرحيم)

الرقم ش/ ٨١/ ٦٧
التاريخ ١٩/ ٩/ ١٩٦٧

مديرية التربيـة للواء بغداد / الرصافة

بعـد التحيـة :

نرفق طيا الوثيقة المرقمة ش/ ١٦٠٢ والمؤرخـة ١٩/ ٩/ ١٩٦٧ العائدة الى الطالب صباح نعيم داود شميل للتصديق.

هذا وتفضلوا بقبول فائق الاحترام.

سمحة نسيم
المديرة

كاتب المدرسـة

سمحة نسيم
مديرة المدرسـة

G.C.E.

Grade D Pure Math 30 June 1966

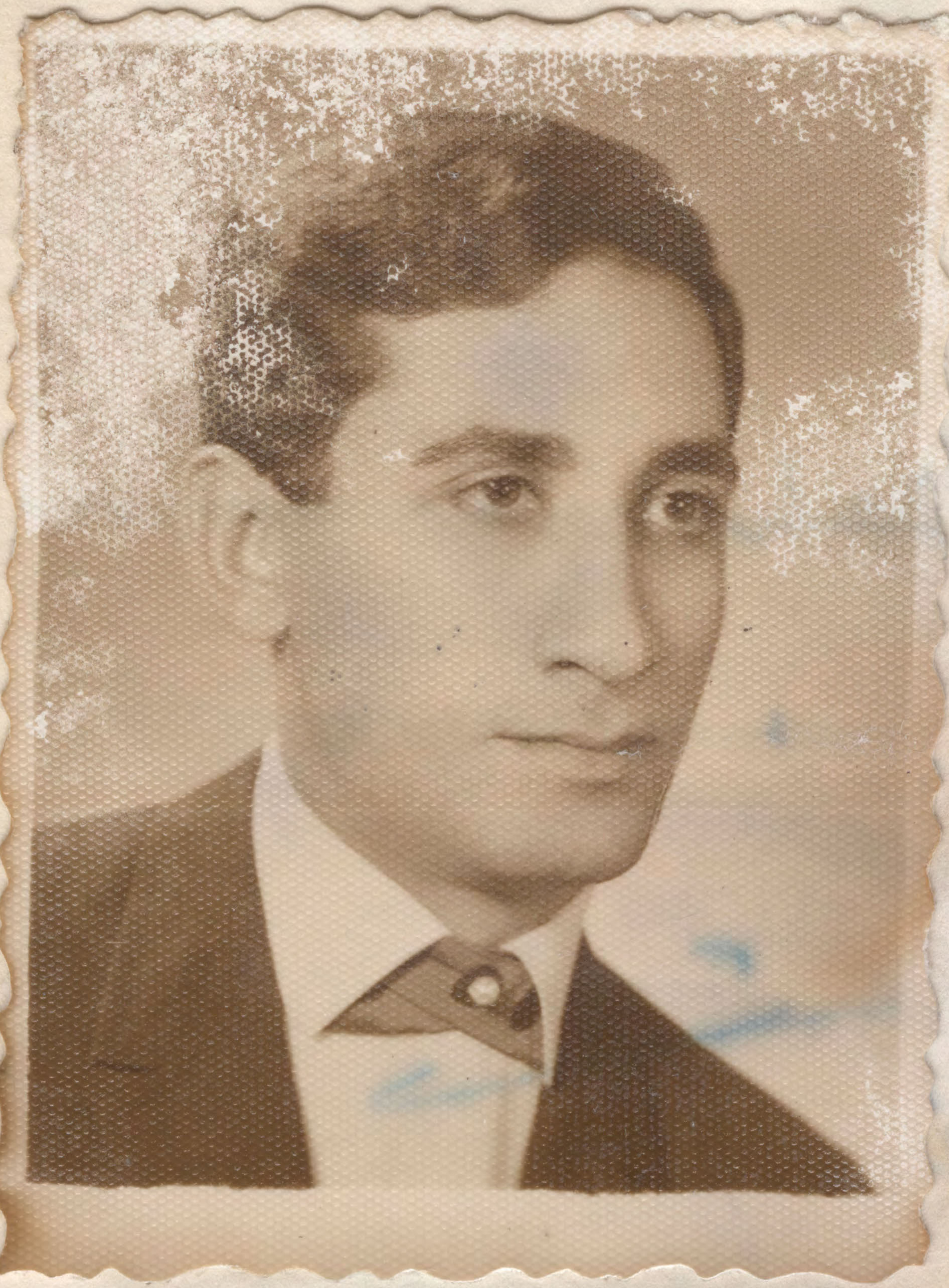

ش/ ٨١/ ٦٧
١٩/ ٩/ ١٩٦٧

وزارة التربيـــة العراقيـــة
وثيقـــة الدراســة الثانويـــة



مديريـة مدرسـة : اعداديه ش ش

العدد : ش/ ١٦٠٢

التاريـخ : ١٩ / ٩ / ١٩٦٧

الرقم الامتحانـي ـ ٣٨٣٥

الـى / معهد العلوم الماليه والتجارية

ان صباح نعيم داود شبيل الملصقـة صورتـه اعلاه احـد طلبـة خريجي الصف الخامس الفـرع (العلمي) من مدرستنا دخل الامتحان العام لسنة ١٩٦٦/ ١٩٦٧ وكانـت نتيجته (ناجحاً) فـي (المحاولة الاولى) وحاز على الدرجات المدرجـة في ادناه وبهذا اعتبر متهيـأ لمتطلبات الدراسـة (الاعداديه) وبناء على طلبـه زود بهـذه الوثيقـة .

الموضـوع	المحاولـة الاولى		المحاولـة الثانية		المحاولة الثالثة		الرابعـة	
	سنة ٦٦/ ١٩٦٧		سنة		سنة		سنة	
	الدرجـة		الدرجـة		الدرجـة		الدرجـة	
	رقما	كتابـة	رقما	كتابـة	رقما	كتابـة	رقما	كتابة
اللغة العربية	٥٣	ثلاث وخمسون						
اللغة الانكليزية	٧٥	خمس وسبعون						
الجبر	٨١	احدى وثمانون						
الاحياء	٦٨	ثمان وستون						
الجبر والمثلثات	٨٠	ثمانون						
الكيمياء	٥١	احدى وخمسون						
الفيزياء	٦٣	ثلاث وستون						
المجموع	٤٧١	اربعمائة واحدى وسبعون						

١ـ قبل بموجب شهادة النقل المرقمـة ١٢٦١ والمؤرخة ٢٣/٩/ ٦٥ الصادرة مـن مدرسـة (متوسطة زنك عيني) فـي لواء بغداد

٢ـ الوثائق التي زود بها سابقا

الجهـة المعنونـة اليها الوثيقـة	رقمهـا	تاريخهـا	نوع الوثيقـة
ضابط تجنيد الكرادة الشرقيه	١٣١٢	٢/ ٣/ ١٩٦٦	اعداديه
" " "	١٣٤٢	٩/ ٦/ ١٩٦٦	
" " "	١٥٠٣	٩/ ٤/ ١٩٦٧	
جامعة الحكمة	١٥٣٩	٢٤/ ٧/ ١٩٦٧	

٣ـ الصفوف التي رسب فيها وعدد سنوات الرسوب ـ

٤ـ الدروس التي اكمل فيها ـ

٥ـ سلوكه وانتظام دوامه

٦ـ تاريخ تركه المدرسة ١١ تموز ١٩٦٧

٧ـ هل زود بوثيقة نقل كلا

رقم هوية عدم الاسقاط : ٣٢٦/٣٢٧ في ٢٠/ ٩/ ١٩٦٤

كاتب المدرسة

مديرة المدرسة



وزارة المعارف العراقية

مديرية مدرسة اعدادية شجاش

العدد – ش/ ١٥٣٩

التاريخ – ٢٤ / ٧ / ١٩٦٧

الرقم الامتحاني ٣٨٣٥

الى – جامعة الحكمة

ان (صباح نعيم داود شميل) الملصقة تصويره اعلاه احد طلاب الصف (الخامس الاعدادي العلمي) من مدرستنا دخل الامتحان (العام) للسنة ١٩٦٦/ ١٩٦٧ وكانت نتيجته (ناجحاً) في الدور (الاول) وحاز على الدرجات المدرجة في ظهرها وبناء على طلبه زودناه بهذه الوثيقة .

١– قبل بموجب شهادة النقل المرقمة ١٢٦١ والمؤرخة ٢٣ / ٩ / ١٩٦٥ الصادرة من مدرسة متوسطة زنك عين في بغداد

٢– الوثائق التي زود بها سابقا –

الجهة المعنونة اليها الوثيقة	رقمها	تاريخها	نوع الوثيقة
ضابط تجنيد الكرادة الشرقية	١٣١٢	٢/ ٣/ ١٩٦٦	اعدادية
" " "	١٣٤٢	٩/ ٦/ ١٩٦٦	
" " "	١٥٠٣	٩/ ٤/ ١٩٦٧	

٣– الصفوف التي رسب فيها وعدد سنوات الرسوب وسبب الرسوب (المرض او غيره) –

٤– الدروس التي اكمل فيها

٥– سلوكه وانتظام دوامه

٦– تاريخ تركه المدرسة

رقم هوية عدم الانتقاط : ٣٢٦ / ٣٢٧ في ٢٠/ ٩/ ١٩٦٤

مدير المدرسة

كاتب المدرسة

وزارة المعارف العراقية

مديرية مدرسة اعدادية شماش

العدد — ش/ ١٥٠٢

التاريخ — / / ١٩٦٧

الرقم الامتحاني _____



مدرسة شماش الاعدادية اهلية
بغداد
علوية الجديدة
تلفون ٩١٦٦٣

الرقم ش/ ٦٧/ ٢٣

التاريخ ١٩٦٧/٤/٩

بسم الله الرحمن الرحيم

مديرية التربية للواء بغداد / الرصافة

بعد التحية .

نرفق طيا الوثائق العائدة الى الطلبة المدرجة اسماؤهم ادناه للتصديق ـ
هذا وتفضلوا بقبول فائق الاحترام .

سمحة نسيم
المديرة

رقم الشهادة	تاريخها	الاسم
١٥٠٣	١٩٦٧/٤/٩	صباح نعيم داود شميل
١٥٠٤	"	(صفاء روبين) ناجي نونو شاؤل
١٥٠٥	"	صباح داود ساسون زبيدة
١٥٠٦	"	ايلي يوسف عبد العزيز
١٥٠٧	"	صباح عزوري منشي شماش
١٥٠٨	"	موريس (يوسف حييم) يوسف شوحيط
١٥٠٩	"	منير امين جدوع حلمي

ان (

من مدرستنا د

في الدور (

بهذه الوثيـ

١ــ قبل بمو

الصادر

٢ــ الوثائق

الجهة المعن

ضابط

٣ــ الصفوف

٤ــ الدروس

٥ــ سلوك

٦ــ تاريخ ت

كاتب المدر



وزارة المعارف العراقية

مديرية مدرسة اعدادية ش ش

العدد – ش/ ١٥٠٢

التاريخ – ٩ / ٤ / ١٩٦٧

الرقم الامتحاني –

الى – ضابط تجنيد الكرادة الشرقية

ان (صباح نعيم داود شميل) الملصقة تصويره اعلاه احد طلاب الصف (الخامس الاعدادي العلمي)

من مدرستنا دخل الامتحان (–) للسنة ١٩٦٦/ ١٩٦٧ وكانت نتيجته (–)

في الدور (–) وحاز على الدرجات المدرجة في ظهرها وبناء على طلبه زودناه

بهذه الوثيقة .

١– قبل بموجب شهادة النقل المرقمة ١٢٦١ والمؤرخة ٢٣ / ٩ / ١٩٦٥

الصادرة من مدرسة متوسط زنكي عسني في بغداد

٢– الوثائق التي زود بها سابقا –

الجهة المعنونة اليها الوثيقة	رقمها	تاريخها	نوع الوثيقة
ضابط تجنيد الكرادة الشرقية	١٣١٢	٢/٣/١٩٦٦	اعدادية
" " "	١٣٤٤	٩/٦/١٩٦٦	

٣– الصفوف التي رسب فيها وعدد سنوات الرسوب وسبب الرسوب (المرض او غيره)

٤– الدروس التي اكمل فيها

٥– سلوكه وانتظام دوامه

٦– تاريخ تركه المدرسة لا يزال مرتبطا بهذه المدرسة

رقم هوية عدم الاسقاط: ٣٢٦/٣٢٧ في ٢٠/٩/١٩٦٤

مدير المدرسة

كاتب المدرسة

مدرسة شماش الاعدادية
بغداد
علوية الجديدة
تلفون ٩١٦٩٣

الرقم ١٩

التاريخ ١٩٦٧/٤/٢

اعلان

الموضوع/ عقوبة طلاب

نظرا لسوء تصرف الطالب صباح نعيم داود شميل في درس الاستاذ حازم شماس توما في يوم الثلاثاء المصادف ١٩٦٧/٣/١٤ ونظرا لتحدي الطالب سعد صالح يامين حداد للمدرس نفسه وفي اليوم والتاريخ ذاته وهما من الصف الخامس الاعدادي الفرع العلمي فقد اجتمعت لجنة الانضباط في يوم الجمعة الموافق ١٩٦٧/٣/٣١ وقررت ما يأتي :-

١- فرض عقوبة التوبيخ المسجل بحق الطالب صباح نعيم داود شميل مع خصم عشر درجات من معدل سلوكه.

٢- اما بالنسبة للطالب سعد صالح يامين حداد فبالنظر لالتماس اولياء امره الى المدرس المختص ورأفة به وبالنظر لموقف طلاب وطالبات صفه واستنكارهم الشديد لما بدر منه من تقصير فقد اكتفت اللجنة بفرض عقوبة الاخراج المؤقت بحقه لمدة ثلاثة ايام وذلك اعتبارا من يوم الجمعة الموافق ٦٧/٣/٣١ مع خصم عشرين درجة من معدل سلوكه.

هذا مع العلم بان الطالب يعتبر راسبا في صفه اذا خصم من معدل سلوكه ٥١٪ فما فوق.

سمحة نسيم
المديرة

صورة منه/

(١) الى ولي امر الطالب للعلم.
(٢) للحفظ في ملفة الطالب الشخصية.
(٣) للحفظ في ملفة الاعلانات.

وزارة المعارف العراقيـــــــــة

مديريـــة مدرســـــة : اعدادية ش

العدد ـ ش/ ١٣٤٢

التاريـــخ ـ ٩ / ٦ / ١٩٦٦

مدرسة شماش الاعدادية اهليـــة
بغداد
علوية الجديدة
تلفون ٩١٦٩٣

الرقم ش/٨٧/٦٦

التاريخ ٩/٦/١٩٦٦

مديريـة التربيـة للوا

ن .

بعـد التحيـة.

نرفق طيا الوثيقـة المرقمـة ش/١٣٤٢

الى الطالب صباح نعيم داود شميل للتصدي

هذا وتفضلوا بقبول فائق الاحترام.

ان صباح

من مدرست

في الدور

بهذه الو

١ـ قبل

الصا

٢ـ الوثا

الجهة ال

٣ـ الص

٤ـ الد

٥ـ سلو

٦ـ تاري

كاتب الم

UNIVERSITY OF LONDON

GENERAL CERTIFICATE OF EDUCATION—INDIVIDUAL RESULTS NOTICE

CENTRE No.	80340	BAGHDAD.IRAQ	CENTRE No.	80340
CANDIDATE No.	0023	SABAH NAIME DAVID	CANDIDATE No.	0023

LEVEL	SUBJECT	SUBJECT NAME	GRADE	LEVEL	SUBJECT	SUBJECT NAME	GRADE	LEVEL	SUBJECT	SUBJECT NAME	GRADE
ORDINARY	7	CHEMISTRY	H	ORDINARY	40	P.MATHS	D	ORDINARY	46	PHYSICS	H
ADVANCED	104	CL.ARABIC	F								

DP. 1166

وزارة المعارف العراقيـــــــــة

مديريـــة مدرســـــة : اعدادية ش

العدد ـ ش/ ١٣٤٢

التاريـــخ ـ ٩ / ٦ / ١٩٦٦



مدرسة شماش الاعدادية اهليـــة

بغداد
علوية الجديدة
تلفون ٩١٦٦٣

(بسم الله الرحمن الرحيم)

الرقم ش/٨٧/٦٦

التاريخ ١٩٦٦/٦/٩

مديرية التربية للواء بغداد / الرصافة

بعد التحية.

نرفق طيا الوثيقة المرقمة ش/١٣٤٢ والمؤرخة ١٩٦٦/٦/٩ العائدة الى الطالب صباح نعيم داود شميل للتصديق.

هذا وتفضلوا بقبول فائق الاحترام.

سمحة نسيم
المديرة

ان صباح

من مدرست

في الدور

بهذه الو

١ـ قبل

الصا

٢ـ الوثا

الجهة ال

٣ـ الص

٤ـ الد

٥ـ سلو

٦ـ تاري

كاتب الم

UNIVERSITY OF LONDON GENERAL CERTIFICATE OF EDUCATION EXAMINATION

The statement on the other side of this form shows grades awarded to you entered at the Advanced level or at the Ordinary level in the subject for which you entered. No notices showing combined Ordinary and Advanced results will be issued. This information is sent before the issue of Certificates and the University reserves the right to correct it. The document is not a Certificate and must not be regarded as such. No further information will be issued by the University; the decisions of the Examiners, which have been reached after careful consideration, are final. The grades awarded are to be interpreted as follows :

Grades A, B, C, D, E and O at Ordinary level and A, B, C, D and E at Advanced level are grades of pass in descending order of merit. Grade O at Advanced level shows a compensatory Ordinary level pass. Grade F (Advanced level) and F, G, H (Ordinary level) denote failure. An 'X' indicates absence from the examination in a subject.

In French, German, Italian, Russian and Spanish two grades are given. The first represents the result obtained in the subject as a whole including the oral test. On the right of this appears the grade given in the oral examination only. At the Advanced level the oral grades are A, B, C, D, E, O and F, and at the Ordinary level are A, B, C and F. Failure (F) in the oral test does not necessarily indicate failure in the subject as a whole. There are no oral tests in these languages in the Overseas examination.

At the Advanced level in Biology, Botany, Chemistry, Geology, Physics and Zoology, two grades will appear. The first represents the grade obtained in the subject as a whole including the practical test. On the right of this appears the grade given in the practical test only.

In English Language with Spoken English the first grade is the English Language result. The second grade is the Spoken English result expressed as A, B or C (Pass) or F (Fail). To obtain a pass grade in Spoken English a candidate must have satisfied the examiner in both reading and conversation.

To help unsuccessful candidates at Ordinary level to assess their future prospects grade F indicates a narrow margin of failure, G that the margin was wider, and H that the candidate did not obtain more than about one third of the marks for the subject as a whole.

In the Special paper Grade 1 indicates Distinction, Grade 2 Merit and Grade U an unclassified result. No candidate may be awarded Distinction or Merit unless he has attained grades A, B, C, D or E at the Advanced level in the same subject. Special papers are available only in the Summer examination and only to candidates in the United Kingdom.

If these results oblige you to consider entering for the next examination you are urged to consult the appropriate authority or regulations without delay.



وزارة المعارف العراقيـــــــــة

مديريـــة مدرســـــة : اعداديه شـ

العدد ـ ش/ ١٣٤٤

التاريـــخ ـ ٨ / ٦ / ١٩٦٦

الرقم الامتحانـــــي ـــــــ

الى ـ ضابط تجنيد الكراده الشرقيه

ان صباح نعيم داود شبل الملصقة تصويره اعلاه هو احد طلاب الصف (الرابع الاعدادي العلمي) من مدرستنا دخل الامتحان (النهائي) للسنة ١٩٦٥/ ١٩٦٦ وكانت نتيجته (ناجحاً) في الدور (الاول) وحاز على الدرجات المدرجة في ظهرها وبناء على طلبه زودناه بهذه الوثيقـــــة .

١ـ قبل بموجب شهادة النقل المرقمة ١٢٦١ والمؤرخة ٢٣ / ٩ / ١٩٦٥ الصادرة من مدرسة متوسطة زنك حسني في بغداد

٢ـ الوثائق التي زود بها سابقا ـ

الجهة المعنونة اليها الوثيقة	رقمها	تاريخها	نوع الوثيقة
ضابط تجنيد الكراده الشرقيه	١٣١٢	٢/٣/١٩٦٦	اعداديه

٣ـ الصفوف التي رسب فيها وعدد سنوات الرسوب وسبب الرسوب (المرض او غيره) ـــ

٤ـ الدروس التي اكمل فيهـــا .

٥ـ سلوكـــه وانتظام دوامـــه .

٦ـ تاريخ تركه المدرســـة . لا يزال مرتبطاً بهذه المدرسة

رقم هويه عدم الاسقاط وتاريخها ٣٢٦٠/٣٢٧ في ٢٠/٩/١٩٦٤

مديـر المدرسـة

كاتب المدرسـة

٩/٦/٦٦

وزارة المعارف العراقيـــــــــــة

مديريـــة

العدد ـ

التاريـــ

ان

من مدر

في الد

بهذه ال

١ـ قبل

الص

٢ـ الو

الجهة ا

٣ـ الص

٤ـ الد

٥ـ سلو

٦ـ تاري

مديـرة المدرسـة

كاتب المدرسـة



مدرسة شماش الاعدادية
بغداد
علوية الجديدة
تلفون ٩١٦٩٣

(بسم الله الرحمن الرحيم)

الرقم ش/ ٦٦/٢٢

التاريخ ١٩٦٦/٣/٢

مديريـــــة التربيـة للواء بغـــــداد / الرصافة

بعد التحية .

نرفق طيا الوثيقـة المرقمـة ش/ ١٣١٢ والمؤرخة ١٩٦٦/٣/٢ العائدة الى الطالب صباح نعيم داود شميل للتصديق .

هذا وتفضلوا بقبول فائق الاحترام .

سمحة نسيم

المديرة





وزارة المعارف العراقيـــــــــة

مديريـــة مدرســـــة : اعدادية ش ش

العدد ـ ش/ ١٣١٢

التاريـــخ ـ ٢ / ٣ / ١٩٦٦

الرقم الامتحانـــي ـــــــ

الى ـ ضابط تجنيد الكراوة الاولى

ان صباح نعيم داود شبل الملصقة تصويره اعلاه هو احد طلاب الصف (الصف الرابع الاعدادي العلمي)

من مدرستنا دخل الامتحان (ـــ) للسنة ١٩٦٥/ ١٩٦٦ وكانت نتيجتـه (ـــ)

في الدور (ـــ) وحاز على الدرجات المدرجة في ظهرها وبناء على طلبه زودنـــاه

بهذه الوثيقـــــة .

١ـ قبل بموجب شهادة النقل المرقمة ١٢٦١ والمؤرخة ٢٣ / ٩ / ١٩٦٥

الصادرة من مدرسة متوسطة زنك عيني فـــي بغداد

٢ـ الوثائق التي زود بهـا سابقا ـ

الجهة المعنونة اليهـا الوثيقـة	رقمهـــا	تاريخهـــا	نوع الوثيقـــة
ـ	ـ	ـ	ـ

٣ـ الصفوف التي رسب فيها وعدد سنوات الرسوب وسبب الرسوب (المرض او غيره)

٤ـ الدروس التي اكمل فيهـــا .

٥ـ سلوكـــه وانتظام دوامـــه .

٦ـ تاريخ تركـه المدرســـة . لا يزال مرتبطا بهذه المدرسة

رقم صحيفة عدم الاسقاط وتاريخها : ٣٢٦/٣٢٧ في ٢٠/٩/١٩٦٤

٢/٣/٦٦ ١٩

مديـرة المدرسـة

معاون

كاتب المدرسـة



وزارة المعارف العراقية

مديرية مدرسة : متوسطة [illegible]

العدد –

التاريخ – / / ١٩٦٥

الرقم الامتحاني ٨٧٩٦

الى – ادارة مدرسة [illegible] الثانوية

ان صاحبه نعيم داود [illegible] الملصقة تصويره اعلاه هو احد طلاب الصف (الثالث المتوسط)

من مدرستنا دخل الامتحان (العام) للسنة ١٩٦٤/ ١٩٦٥ وكانت نتيجته (ناجح)

في الدور (الاول) وحاز على الدرجات المدرجة في ظهرها وبناءً على طلبه زودناه بهذه الوثيقة .

١– قيد بموجب شهادة النقل المرقمة ٦٩٨ والمؤرخة ٢٠ / ٨ / ١٩٦٤

الصادرة من مدرسة [illegible] في بغداد

٢– الوثائق التي زود بها سابقا –

الجهة المعنونة اليها الوثيقة	رقمها	تاريخها	نوع الوثيقة

٣– الصفوف التي رسب فيها وعدد سنوات الرسوب وسبب الرسوب (المرض او غيره)

٤– الدروس التي اكمل فيها .

٥– سلوكه وانتظام دوامه .

٦– تاريخ تركه المدرسة . حزيران ١٩٦٥

رقم هوية عدم الاحتفاظ ٤٠٧/٤٠٦ في ١٩٦٤/٩/٢٠

الجمهورية العراقية ٥٠ فلسا طابع مالي

مدير المدرسة

كاتب المدرسة

الشهادات والاحصاء

٩٧٧٧

[illegible]

مدرسة فرنك عيني
متوسطة وابتدائية
علوية الجديدة - بغداد
تلفون : ٩١٦٩٣

الرقم فم/ /٦٥
التاريخ ١٩٦٥/٣/٢٤

اعـــــــلان

الموضـــوع/ عقوبة طلاب

بالنظر لما قام به الطلاب التالية اسماؤهم :ـ

(١) (اسحق حييم) يعقوب حسقيل روبين .
(٢) حسقيل صيون حسقيل جفلاوى .
(٣) صباح نعيم داود شميل .
(٤) عزرا سليم داود شماش .
(٥) منير امين جدوع حلمي .

وهم من الصف الثالث المتوسط بالنظر لما قاموا به من اعمال مخلة بالنظام وتدل على الاستهتار في داخل الصف بالرغم من تنبيههم مرارا عديدة من قبل المدرسين وادارة المدرسة بضرورة المحافظة على النظام والهدوء فقد اجتمع مجلس الانضباط وقرر ما يلي :ـ

(١) فرض عقوبة الاخراج المؤقت لمدة يوم واحد وهو يوم الاربعاء الموافق ١٩٦٥/٣/٢٤ بحقهم مع الحاضر خصم عشرين درجة من معدل سلوك كل منهم.
(٢) اذا بدرت اية مخالفة من احد هؤلاء الطلاب خلال ما تبقى من السنة الدراسية الحالية فسوف لا يقبل في المدرسة في السنة المقبلة .

لقد سبق وخصم من معدل سلوك الطالب صباح نعيم داود شميل عشرين درجة بتاريخ ١٤/٣/٢٢ وعلى ذلك يكون مجموع الدرجات المخصومة من معدل سلوكه قد بلغ اربعين درجة .

لقد سبق وخصم من معدل سلوك الطالبين حسقيل صيون حسقيل جفلاوى ومنير امين جدوع حلمي عشر درجات بتاريخ ١٩٦٤/٣/٢٩ وعلى ذلك يكون مجموع الدرجات المخصومة من معـــدل سلوكهما قد بلغ ثلاثين درجة .

هذا مع العلم ان الطالب يعتبر راسبا في صفه اذا خصم من درجات سلوكه ٥١٪ فما فوق.

اسحق كوهين
المدير

صورة منه :ـ
(١) الى ولي امر الطالب للعلم.
(٢) في ملفة الطالب الشخصية .
(٣) في ملفة الاعلانات.

مدرسة لورة خضوري الاهلية للبنات

بغداد

مدرسة مناحيم صالح دانيل

٤٢/٢٣٣ ه ٢ شارع مناحيم دانيل - سنك

رقم التلفون

Menahem S. Daniel's School

233/42/Senak

مدرسة فرنك عيني

متوسطة وابتدائية

بغداد

رقم التلفون ٩١٦٩٣

الرقم ٦٤/٤٨٢

التاريخ ١٩٦٤/١١/٢٣

بغداد في ١٠/٨/

الرقم ١٩٨

اعـــــلان

الموضوع / عقوبة طلاب

بالنظر لما قام به كل من صباح نعيم داود شميل وفوزي شاوءل روبين مزين وهما من الصف الثالث المتوسط من اعمال مخلة بالنظام في يوم الخميس الموافق ١٩٦٤/١١/١٩ في درس الاستاذ وليم فقد اجتمعت لجنة الانضباط وقررت ما يلـــي :-

(١) فرض عقوبة الاخراج الموقت لمدة ثلاثة ايام اعتبارا من يوم الاحـــد الموافق ١٩٦٤/١١/٢٢ على الطالب صباح نعيم داود شميـــل مع خصم عشرين درجة من معدل سلوكه .

(٢) تزويد الطالب فوزي شاوءل روبين مزين بشهادة نقل الى مدرســـة اخرى . وذلك لتكرر قيامه باعمال مخلة بالنظام ومضرة بمصلحة المدرسة والطـــلاب .

اسحق كوهين

صورة منه الى :

(١) الى ولي امر الطالب للعلم .

(٢) للحفظ في ملفة الطالب الشخصية .

(٣) للحفظ في ملفة الاعلانات .

تصادق على صحة توقيع مدير المدرسة ومحتوياتها

العدد ٤٢٢٩ التاريخ ١٤

ملاحظ الشهادات د. مدير معارف لواء بغداد الرصافة

هذا وقد زودناه بهذه عيني الاهلية

رقم هوية عدم اسقاط الجنسية العراقية لوالده ٢٥٣ وتاريخها ١٩٥٢/٢/١٦



مدرسة لورة خضوري الاهلية للبنات

بغداد

مدرسة مناحيم صالح دانيل

٤٢/٢٣٣ ه ٢ شارع مناحيم دانيل - سنك

رقم التلفون ٦٨١٢

Menahem S. Daniel's School

233/42/Senak

LEPHONE 6812



Baghdad بغداد في ١٠/٨/١٩٦١

الرقم ٦٩٨

الى ادارة مدرسة فرنك عيني الاهليه

ان الطالب صباح نعيم داود شميل الملصقه صورته اعلاه هو احد طلاب الصف السادس الابتدائي في هذه المدرسه. قد اشترك الامتحانات العامة للواد بغداد - الدور الاول - للدراسه الابتدائيه للسنه الدراسيه ١٩٦٠ / ١٩٦١ وكان رقمه الامتحاني ٦٤٨٩ وحاز على مجموع ٤٨٤ درجه من مجموع ٦٠٠ درجه واعتبر ناجحاً وندرج فيما يلي بيان الدرجات التي حصل عليها في الامتحان المذكور:

٨٢ اللغه العربيه

٧٤ اللغه الانكليزيه

٧١ الاجتماعيات

٨٤ الرياضيات

٨٥ مبادئ العلوم والصحه

٨٨ التربيه الوطنيه

٤٨٤ درجه المجموع

هذا وقد كان حسن السيره والسلوك ومواظباً على الدوام المدرسي وقد زودناه بهذه الشهاده بناءً على رغبة والده في نقله الى مدرسه فرنك عيني الاهليه

رقم هوية عدم اسقاط الجنسيه العراقيه لوالده ٢٥٣ وتاريخها ١٦/٢/١٩٥٢

الاحصاء والشهادات

نصادق على صحة توقيع مدير المدرسة ومحتوياتها

العدد ٤٢٢٩ التاريخ ١٤/٨

ملاحظ الشهادات د. مدير معارف لواء بغداد الرصافة

مدرسة لورة خضوري الاهلية للبنات

بغـــداد

شروط القبول

١ - ان القبول في الصف الاول للتوسط يتوقف على النجاح في الامتحان العام للدراسة الابتدائية .

٢ - أن لا تكون الطالبة مشتهرة بسوء الاخلاق او محكومة بجنحة او جناية .

٣ - على الطالبة ان ترفق بهذه الاستمارة (١) الوثيقة المدرسية مصدقة من مديرية معارف لواء بغداد (٢) شهادة التطعيم ضد الجدري (٣) شهادة التطعيم ضد التيفوئيد (٤) شهادة طبية بسلامتها من الامراض السارية (٥) نسختين من تصويرها الشمسي .

٤ - تحفظ جميع الاوراق المذكورة في الفقرة الثالثة المدرجة اعلاه في ملفة خاصة يكتب عليها اسم صاحبتها كما هو مشروح في الوثيقة المدرسية .

اسم الطالبة حسب الوثيقة المدرسية	صباح نعيم داود
اسم والدها ولقب العائلة حسب الوثيقة المدرسية	نعيم داود خميل
اسم الولي	نعيم داود
مهنة الوالد او الولي	تاجر
عنوان الولي الحالي (رقم الدار والمحلة)	بباريس ساحة النهر ٤٢ ط٥
مسقط رأس الطالبة	الدهانه بغداد
تاريخ الولادة حسب دفتر النفوس	١٩٤٧
آخر مدرسة كانت فيها	مناجيم صالح دانيال
آخر صف كانت فيه	السادس
سنة تخرجها من الدراسة الابتدائية واسم المدرسة التي تخرجت منها	١٩٦١ مناجيم دانيال
المجموع الذي حصلت عليه بالامتحانات العامة للدراسة الابتدائية	٤٨٤
الصف الذي قبلت فيه	الاول المتوسط ٢

توقيع الطالبة

توقيع ولي الطالبة

(هناء روبين) ناجي تونو مشاؤل

(بسم الله الرحمن الرحيم)

مديريـة مدرسة

اعدادية شماش الاهليـة

الرقم: ش/١٦٧/ ٦٩

التاريخ: ٢٧/ ١١ / ١٩٦٩

دائرة تجنيد / الكرادة الشرقية الاولى

بعـد التحيـة.

نؤيد لكم بان الوثيقة المرقمـة ش/٢١٠ والمؤرخـة ١٧/ ١١/ ١٩٦٩ المرفقـة طيا والتي تعود الى (صفاء ووبيه) ناجي نونو شاؤل) صادرة مـن ادارة هذه المدرسة، يرجى العلم.

هذا وتفضلوا بقبول فائق الاحترام.

المدير

رقم ١٥٠٠٠

مديرية مدرسة

اعدادية شماش الاهلية

العدد / ش/ ٢١٠

التاريخ ١٧/ ١١/ ١٩٦٩

الرقم الامتحاني ٣٨٣٦

ان (صفاء روبين

دخل الامتحان

المدرجة في ادناه /

الموضوع
/
المجموع

١ ـ قبل بموجب ش

٢ ـ الوثائق التي زود

الجهة المعنونة اليها

ضابط تجنيد الكر

جامعة الكل

ضابط تجنيد الكر

كلية المستنصر

٣ ـ الصفوف التي

٤ ـ الدروس التي أكمل فيها .

٥ ـ سلوكه وانتظام دوامه . جيدان

٦ ـ تاريخ تركه المدرسة . ١/ ٨/ ٦٨

٧ ـ هل زود بوثيقة نقل . مخرج

كاتب المدرسة

سعاد عقيرب

طابع

مدير المدرسة

رقم هوية الاحتفاظ بالجنسية العراقية : ٤٢٥/٤٢٦ في ٢١/ ٩/ ١٩٦٤

وزارة التربية

العراقية

« وثيقة الدراسة الثانوية »



(بسم الله الرحمن الرحيم)

مدرسة شماش الاعدادية (الاهلية)

بغداد

علوية الجديدة

تلفون ٩١٦٩٣

الرقم ش/ ١٦١/ ٦٩

التاريخ ١٧/ ١١/ ١٩٦٩

مديرية التربية والتعليم لمحافظة بغداد / الرصافة

بعد التحية .

نرفق طيا الوثيقة المرقمة ش/ ٢١٠ والمؤرخة ١٧/ ١١/ ١٩٦٩

العائدة الى (صفاء روبين) ناجي نونو شاؤل للتصديق .

هذا وتفضلوا بقبول فائق الاحترام .

المديرة

سمحة نسيم

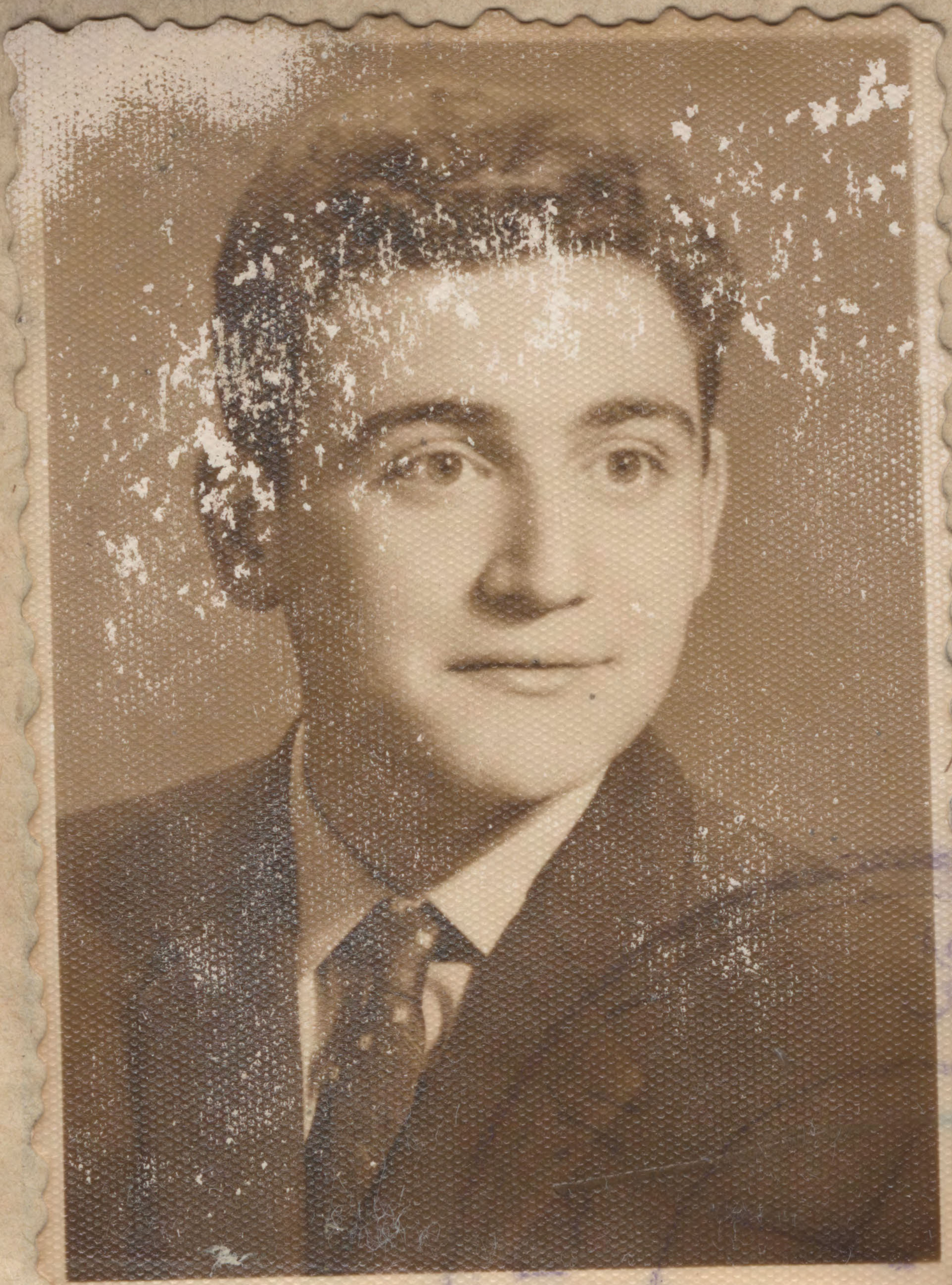

رقم ١٥٠٠٠

وزارة التربية
العراقية

« وثيقة الدراسة الثانوية »



مديرية مدرسة
اعدادية شماش الاهلية

العدد / ٢٨٠/ ٢٨٠
التاريخ ١٧/ ١١/ ١٩٦٩
الرقم الامتحاني ٢٨٢٦

الى / صاحب [illegible]

ان (صباح روبين) ناجي يوسف ال الملصقة صورته اعلاه احد طلبة الصف الخامس الفرع العلمي من مدرستنا دخل الامتحان العام لسنة ١٩٦٦/ ١٩٦٧ وكانت نتيجته ناجح في الجولة الثانية وحاز على الدرجات المدرجة في ادناه / ظهرها وبهذا اعتبر متهيأ لمتطلبات الدراسة الثانوية وبناء على طلبه زودناه بهذه الوثيقة .

الموضوع	المحاولة الاولى		المحاولة الثانية		المحاولة الثالثة		المحاولة الرابعة	
	سنة		سنة		سنة		سنة	
	الدرجة		الدرجة		الدرجة		الدرجة	
	كتابة	رقماً	كتابة	رقماً	كتابة	رقماً	كتابة	رقماً
	/	/	/	/	/	/		
المجموع								

١ ـ قبلـ بموجب شهادة النقل المرقمة ١١١١) والمؤرخة ١٤ / ٩ / ١٩٦٤ الصادرة من مدرسة متوسطة عين في لواء

٢ ـ الوثائق التي زود بها سابقاً .

الجهة المعنونة اليها الوثيقة	رقمها	تاريخها	نوع الوثيقة
ضاحية الكرادة الشرقية	١١٦٩	٦٤/١١/٩	اعدادية
" " "	١٤٧٦	٦٦/٩/٢٧	
" " "	١٥٠٤	٦٧/٤/٩	
جانب الكرخ	١٥٥٧	٦٧/٨/١٢	
ضاحية الكرادة الشرقية	١	٦٨/٤/٢٥	
الجهة المستدعية	٦٤	٦٨/٨/٥	

٣ ـ الصفوف التي رسب فيها وعدد سنوات الرسوب الرابع الاعدادي ٦٤/١٩٦٥

٤ ـ الدروس التي أكمل فيها . —

٥ ـ سلوكه وانتظام دوامه . جيد

٦ ـ تاريخ تركه المدرسة . ١٠/ ٨/ ٦٨

٧ ـ هل زود بوثيقة نقل . مخرج

طابع

كاتب المدرسة
سعاد مكتوب

مدير المدرسة

رقم هوية الاحتياط بالجنسية العراقية : ٤٢٦/٤٢٥ في ٢١/ ٩/ ١٩٦٤

رقم ٠٠٠٥٦

وزارة التربية
العراقية

« وثيقة الدراسة الثانوية »

التصوير الشمسي
×

مديرية مدرسة
اعدادية شماش الاهلية

العدد / ٦٤/ش
التاريخ ٥ / ٨ / ١٩٦٨
الرقم الامتحاني ٣٨٣٦

الى /

ان (صباح رشيد) ناجي نوفل المصور المرفقة صورته اعلاه احد طلبة الصف الخامس الفرع العلمي من مدرستنا دخل الامتحان العام لسنة ١٩٦٦/ ١٩٦٧ وكانت نتيجته ناجحا في المحاولة الثانية وحاز على الدرجات المدرجة في ادناه / ظهرها وبهذا اعتبر متهيأ لمتطلبات الدراسة الثانوية وبناء على طلب زودنا بهذه الوثيقة .

الموضوع	المحاولة الاولى سنة ١٩٦٦/٦٧ الدرجة رقماً	كتابة	المحاولة الثانية سنة ١٩٦٧/٦٦ الدرجة رقماً	كتابة	المحاولة الثالثة سنة الدرجة رقماً	كتابة	المحاولة الرابعة سنة الدرجة رقماً	كتابة
الدين	٧٢	اثنتان وسبعون	٧٢	اثنتان وسبعون				
التاريخ	٨٨	ثمان وثمانون	٨٨	ثمان وثمانون				
العربي	٨٠	ثمانون	٨٠	ثمانون				
الجبر والمثلثات	٣٨	اثنتان وثلاثون	٦٨	ثمان وستون				
الهندسة والمثلثات	٨٦	ست وثمانون	٨٦	ست وثمانون				
الفيزياء	٦٠	ستون	٦٠	ستون				
الكيمياء	٤٩	اربع وخمسون	٥٩	تسع وخمسون				
المجموع			٥١٣	خمسمائة وثلاثة عشر				

١ ـ قبل بموجب شهادة النقل المرقمة ١١٢١ والمؤرخة ١٤ / ٩ / ١٩٦٤ الصادرة من مدرسة متوسطة وثانوية حسين في لواء

٢ ـ الوثائق التي زود بها سابقاً .

الجهة المعنونة اليها الوثيقة	رقمها	تاريخها	نوع الوثيقة
ضابط تجنيد اللواء الرفيع	١١٦٩	٦٤/١١/٩	
" " "	١٤٧٦	٦٦/٩/٢٧	
" " "	١٥٠٤	٦٧/١/٩	اعدادية
جامعة الكوفة	١٥٥٧	٦٧/٨/١٢	
ضابط تجنيد اللواء الرفيع	١	٦٨/٤/٢٥	

الرابع الاعدادي ٦٤/١٩٦٥

٣ ـ الصفوف التي رسب فيها وعدد سنوات الرسوب
٤ ـ الدروس التي أكمل فيها . جيد
٥ ـ سلوكه وانتظام دوامه . ٦٨/٨/١
٦ ـ تاريخ تركه المدرسة . تخرج
٧ ـ هل زود بوثيقة نقل .

طابع

مدير المدرسة

كاتب المدرسة

رقم هوية خدم الوطن : ٤٤٦/٤٢٥ في ١٩٦٤/٩/٢١

طابع المحكمة
٣٤/٦٣
Verso
BAGHDAD
صباغ رودين ناجي نوفل

الموضوع	الصف الاول الدرجة رقماً	كتابة	الصف الثاني الدرجة رقماً	كتابة	الصف الثالث الدرجة رقماً	كتابة

الموضوع	الصف الاول		الصف الثاني		الصف الثالث		الموضوع	الصف		الصف	
	الدرجة	رقما	الدرجة	رقما	الدرجة	رقما		الدرجة	رقما	الدرجة	رقما
	كتابة		كتابة		كتابة			كتابة		كتابة	

(بسم الله الرحمن الرحيم

مديرية مدرسة

اعدادية شماش الاهلية

الرقم: ش/ ٥٧ / ٦٨

(بسم الله الرحمن الرحيم)

الجمهورية العراقية

دائرة

تجنيد الكرادة الشرقية الاولى

اعلام

٤١٧

ش/ ٥/ ١٩٦٨

الى/ مديرية مدرسة اعدادية شماش الاهلية

نرجو تأييدنا الوثيقة المدرسية المرقمة ش/ ١ المؤرخة في ٢٥/٤/١٩٦٨ الصادرة من مدرستكم بأنها تعود للطالب صفاء رحيم بن ناجي توفيق تاول تولد ١٩٤٦ وأرسالها بالبريد الرسمي استنادا الى كتاب مديرية الشؤون الفنية العامة المرقم ١٢١١٤ والمؤرخ في ٢٢/١١/١٩٦٧ الذي كان جوابا لكتاب مديرية التجنيد العامة المرقم ٦١٠١٦ والمؤرخ في ١٥/١١/١٩٦٧ واعلامنا رجاء.

النقيب

نشأت نوري علي

ضابط تجنيد الكرادة الشرقية الاولى

(ع/ ك/ حميد)

ش/ ٤١/ ٦٨

(بسم الله الرحمن الرحيم

مديرية مدرسة
اعدادية شماش الاهلية

الرقم: ش/ ٥٧ / ٦٨
التاريخ: ٢٢ / ٥ / ١٩٦٨

دائرة تجنيد / الكرامة الشرقية الاولى

بعد التحية.

نؤيد لكم بان الوثيقة المرقمة ش/ ١ والمؤرخة ٢٥ / ٤ / ١٩٦٨ المرفقة طيا والتي تعود الى (صفاء معين ناجي فونوث ؤل) صادرة من ادارة هذه المدرسة ، يرجى العلم .

هذا وتفضلوا بقبول فائق الاحترام .

المدير



ش/ ٤١/ ٦٨
٢٥/٤/٦٨

وزارة التربية
العراقية

« وثيقة الدراسة الثانوية »

رقم ١ .....

مديرية مدرسة
اعدادية شماش الاهلية

العدد / ش/ ١
التاريخ ٢٥/ ٤/ ١٩٦٨
الرقم الامتحاني ...

ان ...
دخل الامتحان ...
المدرجة في ادناه / ...

الموضوع

المجموع

١ ـ قبل بموجب ...
٢ ـ الوثائق التي زو...

الجهة المعنونة اليها ...

٣ ـ الصفوف التى رسب فيها وعدد سنوات الرسوب الرابع الاعدادي ٦٤/ ١٩٦٥
٤ ـ الدروس التى أكمل فيها .
٥ ـ سلوكه وانتظام دوامه . جيدان
٦ ـ تاريخ تركه المدرسة . ١/ ١٠/ ١٩٦٧
٧ ـ هل زود بوثيقة نقل . لا

طابع

كاتب المدرسة

مديرة المدرسة

رقم هوية عدم الاسقاط : ٤٢٥/ ٤٢٦ في ٢١/ ٩/ ١٩٦٤

مدرسة شماش الاعدادية الاهلية
بغداد
علوية الجديدة
تلفون ٩١٦٩٣

(بسم الله الرحمن الرحيم)

الرقم ش/ ٣١/ ٦٨
التاريخ ٢٥/ ٤/ ١٩٦٨

مديرية التربية للواء بغداد / الرصافة

بعد التحية :

نرفق طيا الوثائق المدرسية العائدة الى الطلبة المدرجة اسماؤهم ادناه لغرض التصديق .

هذا وتفضلوا بقبول فائق الاحترام .

سمحة نسيم
المديرة

الاسم	الرقم	التاريخ
(صفاء روبين) ناجي نونو شاؤل	١	٢٥/ ٤/ ١٩٦٨
يوسف (الياهو حييم) يوسف شوحيط	٢	"
ابراهيم اسحق ابراهيم الملا	٣	"
ايلي يوسف ايليا عبد العزيز	٤	"
عزرا نعيم عزرا شهرباني	٥	"
جوزيف ناجي يوسف بشة	٦	"
رياض صالح موشي صالح	٧	"



ش/ ٤١/ ٦٨
٢٥/٤/٦٨

رقم ١ .....

وزارة التربية
العراقية

« وثيقة الدراسة الثانوية »

مديرية مدرسة
اعدادية شماش الاهلية

العدد / ش/ ١
التاريخ ٢٥/ ٤/ ١٩٦٨
الرقم الامتحاني ٣٨٣٦

الى / ضابط تحسين الكرادة الشرقية

ان (صفاء رويدة) ناجي بولس شاول الملصقة صورته اعلاه احد طلبة الصف الخامس الفرع العلمي من مدرستنا دخل الامتحان العام لسنة ١٩٦٦/ ١٩٦٧ وكانت نتيجته ناجحا في المحاولة الثانية وحاز على الدرجات المدرجة في ادناه / ظهرها وبهذا اعتبر متهيأ لمتطلبات الدراسة الثانوية وبناء على طلبه زودنا بهذه الوثيقة .

الموضوع	المحاولة الاولى		المحاولة الثانية		المحاولة الثالثة		المحاولة الرابعة	
	سنة		سنة		سنة		سنة	
	الدرجة		الدرجة		الدرجة		الدرجة	
	رقماً	كتابة	رقماً	كتابة	رقماً	كتابة	رقماً	كتابة
المجموع								

١ ـ قبل بموجب شهادة النقل المرقمة ١١١١) والمؤرخة ١٤/ ٩/ ١٩٦٤ الصادرة من مدرسة متوسط وذلك سني في لواء بغداد

٢ ـ الوثائق التي زود بها سابقاً .

الجهة المعنونة اليها الوثيقة	رقمها	تاريخها	نوع الوثيقة
ضابط تحسين الكرادة الشرقية	١١٦٩	٩/ ١١/ ١٩٦٤	اعدادية
" " " "	١٤٧٦	٢٧/ ٩/ ١٩٦٦	
" " " "	١٥٠٤	٩/ ٤/ ١٩٦٧	
جامعة الحكمة	١٥٥٧	١٣/ ٨/ ١٩٦٧	

٣ ـ الصفوف التى رسب فيها وعدد سنوات الرسوب الرابع الاعدادي ٦٤/ ١٩٦٥
٤ ـ الدروس التى أكمل فيها .
٥ ـ سلوكه وانتظام دوامه . جيدان
٦ ـ تاريخ تركه المدرسة . ١/ ١٠/ ١٩٦٧
٧ ـ هل زود بوثيقة نقل . لا

طابع

كاتب المدرسة

مدير المدرسة

رقم هوية عدم الاسقاط : ٤٢٥/ ٤٢٦ في ٢١/ ٩/ ١٩٦٤

الموضوع	الصف الاول			الصف الثاني			الصف الثالث		
	الدرجة			الدرجة			الدرجة		
	كتابة	رقما		كتابة	رقما		كتابة	رقما	

الموضوع	الصف الأول			الصف الثاني			الصف الثالث		
	رقما	الدرجة	كتابة	رقما	الدرجة	كتابة	رقما	الدرجة	كتابة

الموضوع	الصف			الصف		
	رقما	الدرجة	كتابة	رقما	الدرجة	كتابة

LAST NOONOO FIRST SAFA M.I. N

SCHOLASTIC APTITUDE VERBAL	MATH	TEST DATE	ACH 1	ACH 2	ACH 3	GRADE
278	506	0368	CH467	PH477	M1532	13

COLLEGE ENTRANCE EXAMINATION BOARD



وزارة التربيـــة العراقيـــة
وثيقـــة الدراســة الثانويـــة

مديريـة مدرسـة : اعـداديـة شـ شـ

العدد
التاريـ
الرقم الامتحـ

ان (صفاء روبين
(العلمي)
(معيداً)
لمتطلبات الدرا
الموضـــوع

اللغة العربية
اللغة الانكليزية
المجسمة
الاحياء
الجبر والمثلثات
الكيمياء
الفيزياء
المجموع

١ـ قبل بمو
(متوسط
٢ـ الوثائق الت
الجهـة
ضابط تجنيد

٣ـ الصفوف التي رسب فيها وعدد سنوات الرسوب الرابع الاعدادي ٦٤/١٩٦٥
٤ـ الدروس التي اكمل فيها الاحياء والفيزياء
٥ـ سلوكه وانتظام دوامه
٦ـ تاريخ تركه المدرسة لا يزال مرتبطا بهذه المدرسة
٧ـ هل زود بوثيقة نقل كلا

رقم هوية عدم الاسقاط : ٤٢٥/٤٢٦ في ٢١/٩/١٩٦٤

كاتب المدرسة

مديرة المدرسة

مدرسة شماش الاعدادية اهلية
بغداد
علوية الجديدة
تلفون ٩١٦٩٣

بسم الله الرحمن الرحيم

الرقم ش/ ٧٣/ ٦٧
التاريخ ١٣/٨/١٩٦٧

مديريـة التربيـة للواء بغداد / الرصافـة

بعد التحيـة .

نرفق طيا الوثائق العائدة الى الطلبـة المدرجة اسماؤهم ادناه للتصديق .

هـذا وتفضلوا بقبول فائق الاحترام .

سمحة نسيم
المديرة

(صفاء روبين) ناجي نونو شاؤل
نعيمـة انور منشي بيرص
جوزيف ناجي يوسف بشـة



Grade E English Language O June 1966
E Ch. A Arabic A "
E Pure Math. O "





وزارة التربيـــة العراقيـــة

وثيقـــة الدراســة الثانويـــة

مديريـة مدرسـة : اعـداديـة ش ش

العدد : ش/ ١٥٥٧

التاريـخ : ١٣ / ٨ / ١٩٦٧

الرقم الامتحانـي – ٣٨٣٦

الى / جامعة الحكمة

ان (صفاء رويحه) ناجي نوفو شاؤل الملصقة صورته اعلاه احد طلبة الصف الخامس الفرع (العلمي) من مدرستنا دخل الامتحان العام لسنة ١٩٦٦/ ١٩٦٧ وكانت نتيجته (مبدأ) في (المحاولة الاولى) وحاز على الدرجات المدرجة في ادناه وبهذا اعتبر متهيأ لمتطلبات الدراسة (الاعدادية) وبناء على طلبه زود بهذه الوثيقة .

الموضوع	المحاولة الاولى		المحاولة الثانية		المحاولة الثالثة		الرابعة	
	سنة ٦٦/١٩٦٧		سنة		سنة		سنة	
	الدرجة		الدرجة		الدرجة		الدرجة	
	رقما	كتابة	رقما	كتابة	رقما	كتابة	رقما	كتابة
اللغة العربية	٧٢	اثنتان وسبعون						
اللغة الانكليزية	٨٨	ثمان وثمانون						
المجسمة	٨٠	ثمانون						
الاحياء	٣٢	اثنتان وثلاثون						
الجبر والمثلثات	٨٦	ست وثمانون						
الكيمياء	٦٠	ستون						
الفيزياء	٢٤	اربع وعشرون						
المجموع	–							

١– قبل بموجب شهادة النقل المرقمة ١١١١ والمؤرخة ١٩٦٤/٩/١٤ الصادرة من مدرسة (متوسطة زنك عيني) في لواء بغداد

٢– الوثائق التي زود بها سابقا

الجهة المعنونة اليها الوثيقة	رقمها	تاريخها	نوع الوثيقة
ضابط تجنيد الكرادة الشرقية	١١٦٩	١٩٦٤/١١/٩	اعدادية
" " " "	١٤٧٦	١٩٦٦/٩/٢٧	
" " " "	١٥٠٤	١٩٦٧/٤/٩	

٣– الصفوف التي رسب فيها وعدد سنوات الرسوب الرابع الاعدادي ١٩٦٥/٦٤

٤– الدروس التي اكمل فيها الاحياء والفيزياء

٥– سلوكه وانتظام دوامه

٦– تاريخ تركه المدرسة لا يزال مرتبطا بهذه المدرسة

٧– هل زود بوثيقة نقل كلا

رقم هوية عدم الاسقاط : ٤٢٥/٤٢٦ في ٢١/٩/١٩٦٤

كاتب المدرسة

مديرة المدرسة

وزارة المعارف العراقيـــة

مديريـــة مدرســـة الحـــراوي ش ش

العدد ـ ش/ ١٥٠٤

التاريـخ ـ

ال

ان (

من مدرستنا د

في الدور (

بهـذه الوثي

١ـ قبل بمو

الصادر

٢ـ الوثائق

الجهة المع

٣ـ الصفوف

٤ـ الدروس

٥ـ سلوك

٦ـ تاريخ

كاتب المدرسة

مدرسة شماش الاعدادية
بغداد
علوية الجديدة
تلفون ٩١٦٩٣

اهلية

الرقم ش/ ٦٧/١٢

التاريخ ١٩٦٧/٤/٩

مديرية التربية للوا

بعد التحية .

نرفق طيا الوثائق العائدة الى الط

هذا وتفضلوا بقبول فائق

رقم الشهادة	تاريخها	الا
١٥٠٣	١٩٦٧/٤/٦	صباح
١٥٠٤	"	(صفا
١٥٠٥	"	صباح
١٥٠٦	"	ايلي
١٥٠٧	"	صباح
١٥٠٨	"	[illegible]
١٥٠٩	"	[illegible]

UNIVERSITY OF LONDON

GENERAL CERTIFICATE OF EDUCATION OVERSEAS — INDIVIDUAL RESULTS NOTICE

CENTRE No.	80480	BAGHDAD.IRAQ.							CENTRE No.	80480
CANDIDATE No.	0020	SAFA NAJI NOONOO					JANUARY 1967	21.03.67.	CANDIDATE No.	0020
LEVEL	SUBJECT	SUBJECT NAME	GRADE	LEVEL	SUBJECT	SUBJECT NAME	GRADE	LEVEL	SUBJECT	SUBJECT NAME	GRADE
ORDINARY	7	CHEMISTRY	F	ORDINARY	46	PHYSICS	H				

وزارة المعارف العراقية

مديرية مدرسة _____

العدد _

التاريخ _

ال

ان (

من مدرستنا د

في الدور (

بهذه الوثيـ

١ــ قبل بمو

الصادر

٢ــ الوثائق

الجهة المعـ

٣ــ الصفوف

٤ــ الدروس

٥ــ سلوك

٦ــ تاريخ

كاتب المدرسة

مدرسة ثمودس الاعدادية
بغداد
علوية الجديدة
تلفون ٩١٦٦٣

اهلية

بسم الله الرحمن الرحيم

الرقم .....

التاريخ .....

مديرية التربية للواء بغداد / الرصافة

بعد التحية .

ترفق طيا الوثائق العائدة الى التلميذة المدرجة اسماؤهم ادناه للتصديق .

هذا وتفضلوا بقبول فائق الاحترام .

صحة تسليم

المديرة

رقم الشهادة	تاريخها	الاسم
١٥٠٣	١٩٦٧/٤/١	صباح تعيم داود شعيل
١٥٠٤	"	(صفاء ريمن) ناجي توتو شاؤل
١٥٠٥	"	صباح داود ساسون زيدة
١٥٠٦	"	ايلي يوسف عبد العزيز
١٥٠٧	"	صباح عزوز منشي شمائ
١٥٠٨	"	عزيز (يوسف حييم) يوسف شوحيط
١٥٠٩	"	منير امين جدوع حلمي

SCOTTISH UNIVERSITY OF LONDON GENERAL CERTIFICATE OF EDUCATION EXAMINATION OVERSEAS

The statement on the other side of this form shows grades awarded to you at the Advanced and/or at the Ordinary level in each subject for which you entered. This information is sent before the issue of Certificates and the University reserves the right to correct it. The document is not a Certificate and must not be regarded as such. No further information will be issued by the University; the decisions of the Examiners, which have been reached after careful consideration, are final.

Ordinary Level

At this level grades A, B, C, D, E and O are grades of pass in descending order of merit reading from left to right, and grades F, G and H denote failure. An 'X' indicates absence from the examination in a subject, 'Z' indicates that a script has been received in answer to questions set on a subject, syllabus or option other than the one for which you entered, and no result is given.

There are no oral tests in the languages at this level.

To help unsuccessful candidates at this level to assess their future prospects grade F indicates a narrow margin of failure, G that the margin was wider and H that the candidate did not obtain more than about one third of the marks for the subject as a whole.

Advanced Level

At this level grades A, B, C, D and E are grades of pass in descending order of merit, reading from left to right, and grade F denotes failure. Grade O at this level indicates a compensatory Ordinary level pass. An 'X' indicates absence from the examination in a subject, 'Z' indicates that a script has been received in answer to questions set on a subject, syllabus or option other than the one for which you entered, and no result is given.

In Biology, Botany, Chemistry, Geology, Physics and Zoology two grades will appear. The first represents the grade obtained in the subject as a whole including the practical test. On the right of this appears the grade given in the practical test only.

Candidates who entered at this level for both Pure Mathematics but who passed only in Papers I, II and III are awarded passes in Pure Mathematics and Mathematics (Pure and Applied). A compensatory pass at Ordinary level in Applied Mathematics may also be given. Candidates who passed only in Papers I, III and IV are awarded passes in Applied Mathematics and Mathematics (Pure and Applied). A compensatory pass at Ordinary level in Pure Mathematics may also be given.

There are no oral tests in the languages at this level except for certain schools in West Africa. For candidates from these schools there are two grades in French, German, Italian, Russian and Spanish. The first represents the result obtained in the subject as a whole including the oral test. On the right of this appears the grade given in the oral examination only. The oral grades are A, B, C, D, E, O and F. Failure in the oral test does not necessarily indicate failure in the subject as a whole.

Special Provision Governing the Award of Certificates

Private candidates who sit at centres in certain countries and who, at the time of entry, do not hold a qualification which exempts them, are required to pass in three subjects including English Language or in three subjects with a satisfactory standard of attainment in English Language (grades F or G) in order to qualify for a Certificate. The words "Certificate will not be issued" will appear at the bottom of the form overleaf whenever such a candidate fails to qualify for the award of a Certificate.

وزارة المعارف العراقية

مديرية مدرسة الغدادية ش ش

العدد – ش/ ١٥٠٤

التاريخ – ٩ / ٤ / ١٩٦٧

الرقم الامتحاني _____

الى – ضابط تجنيد الكراج الشرقية

ان ([illegible]) الملصقة تصويره اعلاه احد طلاب الصف (الخامس الاعدادي العلمي)

من مدرستنا دخل الامتحان (–) للسنة ١٩٦٦/ ١٩٦٧ وكانت نتيجته (–)

في الدور (–) وحاز على الدرجات المدرجة في ظهرها وبناء على طلبه زودناه

بهذه الوثيقة .

١– قبل بموجب شهادة النقل المرقمة ١١١١ والمؤرخة ١٤ / ٩ / ١٩٦٤

الصادرة من مدرسة متوسط زنك حسني في بغداد

٢– الوثائق التي زود بها سابقا –

الجهة المعنونة اليها الوثيقة	رقمها	تاريخها	نوع الوثيقة
ضابط تجنيد الكراج الشرقية	١١٦٩	٩/١١/١٩٦٤	اعدادية
" " "	١٤٧٦	٢٧/٩/١٩٦٦	

٣– الصفوف التي رسب فيها وعدد سنوات الرسوب وسبب الرسوب (المرض او غيره) الرابع الاعدادي ٦٤/١٩٦٥

٤– الدروس التي اكمل فيها

٥– سلوكه وانتظام دوامه

٦– تاريخ تركه المدرسة لا يزال وثيقا بهذه المدرسة

رقم هوية عدم الاسقاط ٤٢٥/٤٢٦ في ٢١/٩/١٩٦٤

مدير المدرسة

كاتب المدرسة



وزارة المعارف العراقية

مديرية مدرسة اعدادية شماش

العدد – ش/ ١٤٧٦

التاريخ – ٢٧ / ٩ / ١٩٦٦

الرقم الامتحاني ——

الى – ضابط تجنيد الكرادة الشرقية

ان ((صفاء دوبين) ناجي نونو شاؤل) الملصقة تصويره اعلاه احد طلاب الصف (الخامس الاعدادي العلمي) من مدرستنا دخل الامتحان (—) للسنة ١٩٦٦/ ١٩٦٧ وكانت نتيجته (—) في الدور (•) وحاز على الدرجات المدرجة في ظهرها وبناء على طلبه زودناه بهذه الوثيقة .

١– قبل بموجب شهادة النقل المرقمة ١١١١ والمؤرخة ١٤ / ٩ / ١٩٦٤ الصادرة من مدرسة متوسطة زنك عيني في بغداد

٢– الوثائق التي زود بها سابقا –

الجهة المعنونة اليها الوثيقة	رقمها	تاريخها	نوع الوثيقة
ضابط تجنيد الكرادة الشرقية	١١٦٩	٩/١١/١٩٦٤	اعدادية

٣– الصفوف التي رسب فيها وعدد سنوات الرسوب وسبب الرسوب (المرض او غيره) الرابع الاعدادي ٦٤/ ١٩٦٥

٤– الدروس التي اكمل فيها

٥– سلوكه وانتظام دوامه

٦– تاريخ تركه المدرسة لا يزال وثيقا بهذه المدرسة

رقم صورة عدم الاسقاط ٤٢٥/٤٢٦ في ٢١/٩/١٩٦٤

مدير المدرسة

كاتب المدرسة

مدرسة شماش الاعدادية
بغداد
علوية الجديدة
تلفون ٩١٦٩٣

الرقم ١٩٦٥/

التاريخ ١٩٦٥/١/٢٥

اعـــــلان

الموضوع / ...

بالنظر لما قام به الطلاب التالية اسماؤهم :-

(١) الياهو شوع سلمان دلال (٨) فوز...
(٢) رياض صالح موشي صالح (٩) ماز...
(٣) سعد صالح يامين حداد (١٠) ما...
(٤) سلمان داود روبين مصري (١١) ...
(٥) (صفاء روبين) ناجي نونو يعقوب (١٢) يو...
(٦) عزرا نعيم عزرا شهرباني (١٣) يو...
(٧) فاروق سليم يامين رجوان

من مخالفات متكررة بالرغم من تنبيههم مرارا عديدة من قبل ادارة الم...
والهدوء فقد اجتمع مجلس المدرسين المؤلف من الاساتذة المدونة ا...

(١) الاستاذ اسحق كوهين (٥) الا...
(٢) الست سمحة نسيم (٦) الا...
(٣) الاستاذ منير نسيم (٧) الا...
(٤) الاستاذ خليل عسكر

وبحث في قضية هؤلاء الطلاب وقرر ما يلـــي :-

١) فرض عقوبة الاخراج المؤقت لمدة يوم واحد فقط وهو يوم الاثنين ...
عشرين درجة من معدل سلوك كل من الطلاب التالية اسماؤهم ...

(١) الياهو شوع سلمان دلال (٧) فارو...
(٢) رياض صالح موشي صالح (٨) فوز...
(٣) سعد صالح يامين حداد (٩) مازن ...
(٤) سلمان داود روبين مصري (١٠) ماير ...
(٥) (صفاء روبين) ناجي نونو يعقوب (١١) (مـ...
(٦) عزرا نعيم عزرا شهرباني (١٢) يوسـ...

٢) فرض عقوبة الاخراج المؤقت لمدة ثلاثة ايام على الطالب يوسف ...
الاثنين الموافق ١٩٦٥/١/٢٥ مع خصم عشرين درجة من معد...
مناسبات مما سبب احالته مرارا الى لجنة الانضباط وفرض العقوبـ...

صورة منه / الى

١) الى ولي امر الطالب للعلم .
٢) في ملفة الطالب الشخصية .
٣) في ملفة الاعلانات .

UNIVERSITY OF LONDON
GENERAL CERTIFICATE OF EDUCATION—INDIVIDUAL RESULTS NOTICE

CENTRE No.	80340	BAGHDAD.IRAQ								CENTRE No.	80340
CANDIDATE No.	0042	SAFA NAJI NOONOO						JUNE 1966	07.09.66.	CANDIDATE No.	0042
LEVEL	SUBJECT	SUBJECT NAME	GRADE	LEVEL	SUBJECT	SUBJECT NAME	GRADE	LEVEL	SUBJECT	SUBJECT NAME	GRADE
ORDINARY	7	CHEMISTRY	F	ORDINARY	14	ENG.LANG.	E	ORDINARY	40	P.MATHS	E
ORDINARY	46	PHYSICS	G	ADVANCED	104	CL.ARABIC	E				

مدرسة شماش الاعدادية
بغداد
علوية الجديدة
تلفون ٩١٦٩٣

الرقم ٥/ ٧ / ١٩٦٥
التاريخ ٢٥/١/١٩٦٥

اعـــــلان

الموضوع / عقوبة طلاب

بالنظر لما قام به الطلاب التالية اسماؤهم :-

(١) الياهو شوع سلمان دلال
(٢) رياض صالح موشي صالح
(٣) سعد صالح يامين حداد
(٤) سلمان داود روبين مصري
(٥) (صفاء روبين) ناجي نونو يعقوب
(٦) عزرا نعيم عزرا شهرباني
(٧) فاروق سليم يامين رجوان
(٨) فوزي يعقوب خضوري عزرا
(٩) مازن ادور يعقوب شعشوع
(١٠) ماير هرون نسيم لاوي
(١١) (منشي سمير) ناجي منشي كوهين
(١٢) يوسف سلمان رحميم عطار
(١٣) يوسف حياوي منشي سوداني

من مخالفات متكررة بالرغم من تنبيههم مرارا عديدة من قبل ادارة المدرسة بضرورة المحافظة على النظام والهدوء فقد اجتمع مجلس المدرسين المؤلف من الاساتذة المدونة اسماؤهم ادناه .

(١) الاستاذ اسحق كوهين
(٢) الست سمحة نسيم
(٣) الاستاذ منير نسيم
(٤) الاستاذ خليل عسكر
(٥) الاستاذ وليم جندي
(٦) الاستاذ حسقيل فرايم
(٧) الاستاذ امين مرعي

وبحث في قضية هؤلاء الطلاب وقرر ما يلـــي :-

١) فرض عقوبة الاخراج المؤقت لمدة يوم واحد فقط وهو يوم الاثنين المصادف ٢٥/١/١٩٦٥ مع خصم عشرين درجة من معدل سلوك كل من الطلاب التالية اسماؤهم :-

(١) الياهو شوع سلمان دلال
(٢) رياض صالح موشي صالح
(٣) سعد صالح يامين حداد
(٤) سلمان داود روبين مصري
(٥) (صفاء روبين) ناجي نونو يعقوب
(٦) عزرا نعيم عزرا شهرباني
(٧) فاروق سليم يامين رجوان
(٨) فوزي يعقوب خضوري عزرا
(٩) مازن ادور يعقوب شعشوع
(١٠) ماير هرون نسيم لاوي
(١١) (منشي سمير) ناجي منشي كوهين
(١٢) يوسف سلمان رحميم عطار

٢) فرض عقوبة الاخراج المؤقت لمدة ثلاثة ايام على الطالب يوسف حياوي منشي سوداني اعتبارا من يوم الاثنين الموافق ٢٥/١/١٩٦٥ مع خصم عشرين درجة من معدل سلوكه لانه اساء التصرف في عدة مناسبات مما سبب احالته مرارا الى لجنة الانضباط وفرض العقوبات المختلفة عليه .

صورة منه / الى
١) الى ولي امر الطالب للعلم .
٢) في ملفة الطالب الشخصية .
٣) في ملفة الاعلانات .

UNIVERSITY OF LONDON GENERAL CERTIFICATE OF EDUCATION EXAMINATION

The statement on the other side of this form shows grades awarded to you either in the Advanced level or at the Ordinary level in each subject for which you entered. No notices showing combined Ordinary and Advanced results will be issued. This information is sent before the issue of Certificates and the University reserves the right to correct it. The document is not a Certificate and must not be regarded as such. No further information will be issued by the University; the decisions of the Examiners, which have been reached after careful consideration, are final. The grades awarded are to be interpreted as follows :

Grades A, B, C, D, E and O at Ordinary level and A, B, C, D and E at Advanced level are grades of pass in descending order of merit. Grade O at Advanced level shows a compensatory Ordinary level pass. Grade F (Advanced level) and F, G, H (Ordinary level) denote failure. An 'X' indicates absence from the examination in a subject.

In French, German, Italian, Russian and Spanish two grades are given. The first represents the result obtained in the subject as a whole including the oral test. On the right of this appears the grade given in the oral examination only. At the Advanced level the oral grades are A, B, C, D, E, O and F, and at the Ordinary level are A, B, C and F. Failure (F) in the oral test does not necessarily indicate failure in the subject as a whole. There are no oral tests in these languages in the Overseas examination.

At the Advanced level in Biology, Botany, Chemistry, Geology, Physics and Zoology, two grades will appear. The first represents the grade obtained in the subject as a whole including the practical test. On the right of this appears the grade given in the practical test only.

In English Language with Spoken English the first grade is the English Language result. The second grade is the Spoken English result expressed as A, B or C (Pass) or F (Fail). To obtain a pass grade in Spoken English a candidate must have satisfied the examiner in both reading and conversation.

To help [illegible] candidates at Ordinary level to assess their future prospects grade F indicates a narrow margin of failure, G that the margin was wider, and H that the candidate did not obtain more than about one third [illegible] marks [illegible] subject as a whole.

In the Spoken [illegible] Grade 1 indicates Distinction, Grade 2 Merit and Grade U an unclassified result. No candidate may be awarded Distinction or Merit unless he has attained grades A, B, C, D or E at the Advanced level [illegible] subject [illegible] papers are available only in the Summer examination and only to candidates in the United Kingdom.

If these results oblige you to consider entering for the next examination you are urged to consult the appropriate authority or regulations without delay.



وزارة المعارف العراقيـــــة

مديريـة مدرســة : اعدادية شماش

العدد ـ ش/ ١١٦٩

التاريـخ ٩ / ١١ / ١٩٦٤

الرقـ

ان (صادر

من مدرست

في الدور

بهذه الو

١ ـ قبل

الصاد

٢ ـ الوثا

الجهة الم

٣ ـ الصف

٤ ـ الد

٥ ـ سلوك

٦ ـ تاري

معاونة

كاتب المدرسة

مدرسة شماش الاعدادية
بغداد
علوية الجديدة
تلفون ٩١٦٦٣

" بسم الله الرحمن الرحيم "

الرقم ش/١١٦٩/٦٤

التاريخ ١٩٦٤/١١/٩

مديريـة التربيـة للواء بغـــــداد / الرصافة

بعـد التحيـة

نرفق طيا الوثيقة المرقمـة ش/١١٦٩ والمؤرخة ١٩٦٤/١١/٩ العائدة الى الطالب (صفاء روبين) ناجي نونو يعقوب للتصديق .

هذا وتفضلوا بقبول فائق الاحترام .

سمحة نسيم
المديرة

مديـر

٦٤/١١/٩

ش/١٤٤/٦٤
٦٤/١١/٩



ش/١٤٤/٦٤
٩/١١/٦٤

وزارة المعارف العراقيـــــة

مديريـة مدرســـة : اعدادية شماش

العدد ـ ش/ ١١٦٩

التاريـخ ٩ / ١١ / ١٩٦٤

الرقـم الامتحانـــي ـــــــــ

الى ـ ضابط تجنيد الكرادة الشرقية

ان (صفاء روبين) ناجي نونو يعقوب الملصقـة تصويره اعلاه هو احد طلاب الصف (الرابع الاعدادي العلمي)

من مدرستنا دخل الامتحـان (ـــ) للسنة ١٩٦٤/ ١٩٦٥ وكانت نتيجته (ـ)

في الدور (ـــ) وحاز على الدرجات المدرجـة في ظهرهـا وبناء على طلبـه زودنـاه

بهذه الوثيقـــــة .

١ ـ قبل بموجب شهادة النقل المرقمـة ١١١١ والمؤرخـة ١٤ / ٩ / ١٩٦٤

الصادرة من مدرسـة متوسطة فرنك عيني فـي بغداد

٢ ـ الوثائق التي زود بهـا سابقـا .

الجهة المعنونـة اليها الوثيقـة	رقمهـا	تاريخهـا	نوع الوثيقـة
ـ	ـ	ـ	ـ

٣ ـ الصفوف التي رسب فيها وعدد سنوات الرسوب وسبب الرسوب (المرض او غيره) لم يرسب

٤ ـ الدروس التي اكمل فيهـا .

٥ ـ سلوكـه وانتظام دوامـه .

٦ ـ تاريخ تركـه المدرسـة . لا يزال مرتبطاً بهذه المدرسة

رقم هوية عدم الاسقاط ١٤٧٢ في ١٦/٤/١٩٥٧

معاونة
كاتب المدرسـة

سمحة نسيم
مديـرة المدرسة
٩/١١/٦٤



وزارة المعارف العراقيـــــــة

مديريـة مدرســـة : متوسطة زنك عيني

العدد ـ ف / ١١١١

التاريـخ ١٤ / ٤ / ١٩٦٤

الرقـم الامتحانـــــي ٨٦٩٨

الى ـ ادارة مدرسة الحدادية شماش

ان (صفاء رويس) ناجي نونو يعقوب الملصقـة تصويره اعلاه هو احد طلاب الصف (الثالث المتوسط)
من مدرستنا دخل الامتحـان (العام) للسنة ١٩٦٣ / ١٩٦٤ وكانت نتيجته (ناجح)
في الدور (الاول) وحاز على الدرجات المدرجـة في ظهرهـا وبناء على طلبـه زودنـاه
بهذه الوثيقـــــــة .

١ ـ قبل بموجب شهادة النقل المرقمـة ٣٩٥٧٧ والمؤرخـة ١٦ / ١٠ / ١٩٦٣
الصادرة من مدرسـة مديرية التربية والتعليم فـي بغداد

٢ ـ الوثائق التي زود بهـا سابقـا .

الجهة المعنونـة اليها الوثيقـة	رقمهـا	تاريخهـا	نوع الوثيقـة
مديرية [illegible]	٣٢٧	١٩٥٨/٨/٢٩	متوسطة
[illegible]	٩٤١	١٩٦٣/٨/٨	
[illegible]	١٠٣٧	١٩٦٤/٤/١٦	

٣ ـ الصفوف التي رسب فيها وعدد سنوات الرسوب وسبب الرسوب (المرض او غيره) الاول المتوسط ١٩٥٨-٥٩

٤ ـ الدروس التي اكمـل فيهـا .

٥ ـ سلوكـه وانتظام دوامـه .

٦ ـ تاريـخ تركـه المدرسـة . تموز ١٩٦٤

رقم هوية عدم الاسقاط ١٤٧٣ في ١٩٥٢/٤/١٦



كاتب المدرسـة

مديـر المدرسة

الشهادات والاحصاء
تصادق على صحة توقيع مدير المدرسة ومحتويات الوثيقة
العدد ٤٠٠٨٤ التاريخ ٢٠-٩-١٩٦٤
المفتش المسؤول مدير تربية لواء بغداد الرصافة
حسن زيدان عبد الجبار لطفي



وزارة المعارف العراقيـــــــة

مديريـة مدرســـة : متوسطة فرنك عيني

العدد ـ ف/ ١٠٣٧

التاريـخ ١٩/ ٤ / ١٩٦٤

الرقـم



بسم الله الرحمن الرحيم

مدرسة فرنك عيني
متوسطة وابتدائية
بغداد
رقم التلفون ٩١٦٩٣

الرقم ف/٧٦/٦٤

التاريخ ١٩٦٤/٤/١٩

مديريـة التربيـة للواء بغداد / الرصافـة

بعد التحية

نرفق طيا الوثيقة المرقمة ١٠٣٧ والمؤرخة ١٩٦٤/٤/١٩ العائدة الى صفاء ناجي نونو للتصديق .

هذا وتفضلوا بقبول فائق الاحترام

اسحق كوهين

المدير

ان صفاء نا...

من مدرستنا...

في الدور (...

بهذه الوثي...

١ ـ قبل بمو...

الصادر...

٢ ـ الوثائق...

الجهة المع...

مديرية ال...

٣ ـ الصفوف...

٤ ـ الدرو...

٥ ـ سلوك...

٦ ـ تاريـ...

رقم ٥...

كاتب المدرسة

مدير المدرسة



وزارة المعارف العراقيـــــــة

مديريـة مدرســـة : متوسطة فندعين

العدد ـ ف/ ١٠٣٧

التاريـخ ١٩/ ٤ / ١٩٦٤

الرقـم الامتحانـــــي ـــــــ

الى ـ ضابط تجنيد الكرادة الشرقية

ان صفاء ناجي نونو يعقوب الملصقـة تصويره اعلاه هو احد طلاب الصف (الثالث المتوسط أ)

من مدرستنا دخل الامتحـان (-) للسنة ١٩٦٣/ ١٩٦٤ وكانت نتيجته (-)

في الدور (-) وحاز على الدرجات المدرجـة في ظهرهـا وبناء على طلبـه زودنـاه

بهذه الوثيقـــــــة .

١ ـ قبل بموجب شهادة النقل المرقمـة ٣٩٥٧٧ والمؤرخـة ١٦ / ١٠ / ١٩٦٣

الصادرة من مدرسـة مديرية التربية والتعليم فـي بغـــداد

٢ ـ الوثائق التي زود بهـــا سابقـــا .

الجهة المعنونـة اليها الوثيقـة	رقمهـــا	تاريخهـــا	نوع الوثيقـة
مديرية البعثات	٣٢٧	٢٩/٨/٥٩	متوسط
" "	٩٤١	٨/٨/٦٣	

٣ ـ الصفوف التي رسب فيها وعدد سنوات الرسوب وسبب الرسوب (المرض او غيره) الاول المتوسط ٥٨ - ١٩٥٩

٤ ـ الدروس التي اكمـل فيهـــا .

٥ ـ سلوكـه وانتظام دوامـــه .

٦ ـ تاريـخ تركـه المدرســـة . لا يزال مرتبطاً بهذه المدرسة

رقم هوية عـدم الاسقاط ١٤٧٣ في ١٦/٤/١٩٥٢

كاتب المدرسة

مدير المدرسة



وزارة المعارف العراقيـــــــة

مديريـة مدرسـة : متوسطة فرنك عيني

العـدد

التاريـ

مدرسة فرنك عيني
متوسطة وابتدائية
بغداد
رقم التلفون ٩١٦٩٣

الرقم ف/ ٢٤٤ /٦٣

التاريخ ١٩٦٣/١٠/١٧

مديريـة التربيـة والتعليم للواء بغداد / الرصافـة

بعد التحيـة .

م/ قبول طالب

اشارة الى كتابكم المرقم ٣٩٥٧٧ والمؤرخ ١٩٦٣/١٠/١٦ .

لقـد تـم قبول الطالب صفـاء ناجي في الثالث المتوسط من مدرستنا بموجب كتابكـم اعلاه .

هـذا وتفضلوا بقبول فائق الاحترام .

اسحق كوهين
المدير بالوكالة

كاتب المدرسـة

٤٢٨
١٠/١٦

بالعراق

الجمهـ
مديرية التربية
الشهـ
العدد ـ ٧
التاريخ

واستناد

صورة الـ
مديرية
الشهاد

نوري ١٠/١٥

رقم



وزارة المعارف العراقية

مديرية مدرسة : _____

العدد

التاريخ

مدرسة فرنك عيني
متوسطة وابتدائية
بغداد
رقم التلفون ٩١٦٩٣

الرقم ف/ ٤٤٤ / ٦٣

التاريخ ١٧/١٠/١٩٦٣

مديرية التربية والتعليم للواء بغداد / الرصافة

بعد التحية ٠

م/ قبول طالب

اشارة الى كتابكم المرقم ٣٩٥٧٧ والمؤرخ ١٦/١٠/١٩٦٣ ٠

لقد تم قبول الطالب صفاء ناجي في الثالث المتوسط من مدرستنا بموجب كتابكم اعلاه ٠

هذا وتفضلوا بقبول فائق الاحترام ٠

اسحق كوهين
المدير بالوكالة

كاتب المدرسة

٤٤٨
١٠/١٥
بالعراق
الجمهور
مديرية التربية
الشهي
العدد ٧
التاريخ
واستناد ا
صورة الى
مديرية ال
الشهاد ا
نوري ١٠/١٥
رقم



وزارة المعارف العراقيـــــــة

مديريـة مدرســة : متوسطة فرنك عيني

العـدد

التاريـ

مدرسة فرنك عيني
متوسطة وابتدائية

((صورة الكتـــاب))

بناء على طلب الطالب صفاء ناجي بعريضته المورخة ٢١/٩/٩٦٣ .
قدم الموما اليه وثيقة دراسية في انكلترا المورخة ٩/٩/٩٦٣ مع وثيقة رسوبه بالصف الاول المتوسط بالعراق طالبا معادلتها لغرض الدراسة في مدارسنا .
يقبل الموما اليه بالصف الثالث المتوسط من مدارسنا . يرجى تاييد ذلك الينا .

٤٢٨
١٠/١٦

الجمهـورية العراقيـــــه
مديرية التربية والتعليم للواء بغداد / الرصافه
الشهـــادات
العدد ـ ٢٩٥٧٧
التاريخ ١٦/١٠/٩٦٣

الى ـ ادارة متوسطة فرنك عيني
م / قبول طالب

اعلاه صورة كتاب مديرية الشؤون الفنية العامه / التعادل المرقم ٥٥٩٣١ في ١٥/١٠/٩٦٣ واستنادا الى ما جاء فيه يقبل الطالب صفاء ناجي بالصف الثالث المتوسط في مدرستكم وتأييد ذلك الينا .

يوســف محمــد فريــد
مدير التربية والتعليم للواء بغداد / الرصافه

صورة الى ـ
مديرية الشؤون الفنية العامه / التعادل للعلم
الشهادات

نوري ١٥/١٠

الاستاذ اسحق
يرجى الاجابة
بسمو
١٧/١٠/٩٦٣

رقم

كاتب المدرســة

مدير المدرســة بالوكالة

اسحق كوهين
معاون
اسحق كوهين



وزارة المعارف العراقيـــــــة

مديريـة مدرسـة : _____

العـدد

التاريـ

ان (

من مدرستـ

فـي الدو

بهذه الوث

١ ــ قبلي بـ

الصاد

٢ ــ الوثائق

الجهة

٣ ــ الصفوف

٤ ــ الدروس

٥ ــ سلوكـ

٦ ــ تاريـ

كاتب المدرسـة

مدير المدرسـة

مدرسة فرنك عيني
متوسطة وابتدائية
بغداد
رقم التلفون ٩١٦٩٣

الرقم ف/١٦٤/٦٣
التاريخ ١٩٦٣/١/٨

مديريـة التربيـة والتعليم للواء بغداد / الرصافـة

بعد التحيـة ٠

نرفق طيا الوثيقـة المرقمـة ف/٩٤١ والمؤرخـة ١٩٦٣/٨/٨ العائدة الى (صفاء روبين) ناجي نونو للتصديق ٠

اسحق كوهين
المدير بالوكالة





وزارة المعارف العراقيـــــــــة

مديرية مدرسة : متوسطة زنده عوض

العـدد ـ ف/ ٩٤١

التاريـــخ ٨ / ٨ / ١٩٦٣

الـى ـــ مديرية البعثات وتعادل الشهادات

ان (صفاء روبين) ناجي نونو الملصقة تصويره اعلاه هو احد طلاب الصف (الاول المتوسط) من مدرستنا دخل الامتحان (الفرعي) للسنة ١٩٥٨ / ١٩٥٩ وكانت نتيجته (راسب) في الدور (الاول) وحاز على الدرجات المدرجة في ظهرها وبناء على طلبه زودناه بهذه الوثيقـــــة .

١ ـ قبل بموجب شهادة النقل المرقمة ٤٨٣ والمؤرخة ٢٣ / ٩ / ١٩٥٨ الصادرة من مدرسة مناحيم دانيل في بغداد

٢ ـ الوثائق التي زود بها سابقا .

الجهة المعنونة اليها الوثيقة	رقمها	تاريخها	نوع الوثيقة
مديرية البعثات	٣٢٧	١٩٥٩/٨/٢٩	متوسطة

٣ ـ الصفوف التي رسب فيها وعدد سنوات الرسوب وسبب الرسوب (المرض او غيره) الاول المتوسط ٥٨ - ١٩٥٩

٤ ـ الدروس التي اكمل فيهـــا .

٥ ـ سلوكه وانتظام دوامـــه .

٦ ـ تاريخ تركه المدرسة . حزيران ١٩٥٩

رقم هوية عدم الاسقاط ١٤٧٣ في ١٦/٤/١٩٥٢

كاتب المدرسة

مدير المدرسة بالوكالة

اسحق كوهين

مدرسة فرنك عيني
متوسطة وابتدائية
بغداد
رقم التلفون ٩١٦٩٣

FRANK INY SCHOOL
INTERMEDIATE & PRIMARY
Baghdad
Telephone No. 91693

الرقم ف/٥٩/١٦٨
التاريخ ١٩٥٩/٨/٢٩

No. _____
Date _____

مديرية معارف لواء بغداد

بعد التحية .

نرفق طيا شهادة النقل المرقمة ف/٣٢٧ والمؤرخة ١٩٥٩/٨/٢٩
العائدة الى (صفاء روبين) ناجي نرنو للتصديق .

هذا وتفضلوا بقبول فائق الاحترام .

عبدالله عوديا
المدير

صورة منه الى ـ كلية بغداد

طابع

كاتب المدرسة

مدير المدرسة

مديرية
العدد
التاريخ
رقم
ان
الامتحان
في ظهرها وبناء
١ ـ قبل بموج
في
٢ ـ الوثائق ال
الجهة المعنونة الي
٣ ـ الصفوف
٤ ـ الدروس
٥ ـ سلوكه و
٦ ـ تاريخ تركه المدرسة .



FRANK INY SCHOOL
INTERMEDIATE & PRIMARY
Baghdad
Telephone No. 91693

مدرسة فرنك عيني
متوسطة وابتدائية
بغداد
رقم التلفون ٩١٦٩٣

No. _____ الرقم ف/١٦٩/٥٩
Date _____ التاريخ ١٩٥٩/٨/٢٩

كليـــة بغـــداد

الحاقا بكتابنا المرقم ف/١٦٨/٥٩ والمؤرخ ١٩٥٩/٨/٢٩
ندرج لكم ادناه درجات الامتحان العام للدراسة الابتدائية للطالب (صفاء روبين) ناجي نونو للسنة الدراسية ١٩٥٨/٥٧ .

عبدالله عويديا
المدير

٥٠	اللغـة العربية
٦٨	اللغـة الانكليزية
٦١	الاشياء والصحـة
٧٢	الدين والواجبات
٦٤	الاجتماعيات
٦٤	الحساب والهندسة
٣٧٩	المجموع

طابع

مدير المدرسة

كاتب المدرسة

FRANK INY SCHOOL
INTERMEDIATE & PRIMARY
Baghdad
Telephone No. 91693

مدرسة فرانك عيني
متوسطة وابتدائية
بغداد
رقم التلفون ٩١٦٩٣

No. .....
Date .....

الرقم ف/٥٩/١٦٩
التاريخ ١٩٥٩/٨/٢٩

كليـــة بغـــداد

الحاقا بكتابنا المرقم ف/٥٩/١٦٨ والمؤرخ ١٩٥٩/٨/٢٩
ندرج لكم ادناه درجات الامتحان العام للدراسة الابتدائية للطالب (صفاء روبين) ناجي نونو للسنة الدراسية ١٩٥٨/٥٧ .

٦٨	اللغـة العربية
٦٨	اللغـة الانكليزية
٦١	الاشياء والصحـة
٧٢	الدين والواجبات
٦٤	الاجتماعيات
٦٤	الحساب والهندسة
٣٧٩	المجموع

عبدالله عويديا
المدير

طابع

كاتب المدرسة

مدير المدرسة



FRANK INY SCHOOL
INTERMEDIATE & PRIMARY
Baghdad
Telephone No. 91693

مدرسة فرنك عيني
متوسطة وابتدائية
بغداد
رقم التلفون ٩١٦٩٣

No. _____ الرقم ف/١٦٩/٥٩

Date _____ التاريخ ١٩٥٩/٨/٢٩

كليـــة بغـــداد

الحاقا بكتابنا المرقم ف/١٦٨/٥٩ والمؤرخ ١٩٥٩/٨/٢٩
ندرج لكم ادناه درجات الامتحان العام للدراسة الابتدائية للطالب (صفاء روبين) ناجي نونو للسنة الدراسية ١٩٥٨/٥٧ .

عبدالله عوبديا
المدير

٥	اللغـة العربية
٦٨	اللغـة الانكليزيـة
٦١	الاشياء والصحـة
٧٢	الدين والواجبات
٦٤	الاجتماعيات
٦٤	الحساب والهندسة
٣٧٩	المجموع

طابع

مدير المدرسة

كاتب المدرسة

FRANK INY SCHOOL
INTERMEDIATE & PRIMARY
Baghdad
Telephone No. 91693

مدرسة فرنك عيني
متوسطة وابتدائية
بغداد
رقم التلفون ٩١٦٩٣

No. _____ الرقم ف/٥٩/١٦٨

Date _____ التاريخ ١٩٥٩/٨/٢٩

مديرية محارف لواء بغداد

بحد التحيـة ٠

نرفق طيا شهادة النقل المرقمـة ف/٣٢٧ والمؤرخـة ١٩٥٩/٨/٢٩
العائدة الى (صفاء روبين) ناجي نونو للتصديق ٠

هذا وتفضـلوا بقبول فائق الاحترام ٠

عبدالله عوديا
المدير

صورة منه الى ـ كليـة بغداد

طابع

كاتب المدرسة

مدير المدرسة

مديرية ٠
العـدد
التاريخ
رقم
ان
الامتحان
فى ظهرها وبنا
١ ـ قبل بمو
فى
٢ ـ الوثائق ا
الجهة المعنونة الي
٣ ـ الصفوف ا
٤ ـ الدروس ا
٥ ـ سلوكه وانت
٦ ـ تاريخ تركه المدرسة ٠

وزارة المعارف العراقية

مديرية مدرسة _____

العـدد :

التاريخ / / ١٩

التصوير الشمسي

فقرة ٠٣٩٨٠٩ أ

الى :ـ

ان الملصقة صورته أعلاه هو أحد طلاب الصف من مدرستنا دخل الامتحان للسنة ١٩/ ١٩ وكانت نتيجته في الدور وحاز على الدرجات المدرجة في ظهرها وبناء على طلبه زودناه بهذه الوثيقة .

١ ـ قبل بموجب شهادة النقل المرقمة والمؤرخة / / ١٩ الصادرة من مدرسة في

٢ ـ الوثائق التي زود بها سابقا .

الجهة المعنونة اليها الوثيقة	رقمها وتاريخها	نوع الوثيقـة

٣ ـ الصفوف التي رسب فيها وعدد سنوات الرسوب وسبب الرسوب (المرض أو غيره) .
٤ ـ الدروس التي أكمل فيها .
٥ ـ سلوكه وانتظام دوامه .
٦ ـ تاريخ تركه المدرسة .

طابع

كاتب المدرسة

مدير المدرسة

الموضوع	الصف الاول		الصف الثاني		الصف الثالث		الصف الرابع		الصف الخامس الوزاري	
	الدرجة كتابة	الدرجة رقماً	الدرجة كتابة	الدرجة رقماً	الدرجة كتابة	الدرجة رقماً	الدرجة كتابة	الدرجة رقماً	الدرجة كتابة	الدرجة رقماً

الموضوع	امتحان القبول		الموضوع	الصف الثالث	
	الدرجة كتابة	الدرجة رقماً		الدرجة كتابة	الدرجة رقماً

مطبعة وزارة المعارف – بغداد

المدرسة المتوسطة الأهلية للبنين
بغداد

مدرســـة مناحيم صالح دانيل
٤٢/٢٣٣ ه ٢ شارع مناحيم دانيل – سنك
رقم التلفون ٦٨١٢

Menahem S. Daniel's School
233/42/ Senak

TELEPHONE 6812

Baghdad بغداد في .....

رقم ٤٨٧

الى ادارة مدرسة ترنله عين الوطنية المحترمة.

ان الطالب [illegible] نجل [illegible] المسجلة لديكم
اعلاه قد [illegible] في الامتحانات النهائية للدراسة الابتدائية
المقررة [illegible] الدراسة ١٩٥٧/١٩٥٨
لقبول [illegible] الدور الاول
وكانت [illegible] ٢٧٥ ٤٧٥
مجموع [illegible] درجة [illegible]
وتجدون طيه بيان الدرجات التي حازها في الامتحان المذكور:

٥٠	اللغة العربية
٦٨	اللغة الانكليزية
٦١	العلوم والصحة
٧٢	الدين والطبيعيات
٦٤	[illegible]
٦٤	[illegible]
٢٧٩	

[illegible] ت ل ع ب ش ا
[illegible] قبل [illegible] وقبلها فصل [illegible]
[illegible] ١٩٥٧
[illegible] على الدوام المدرسي
[illegible] والدرجة [illegible]

عنا رجاء كان حسن السيرة والسلوك
وقد زودناه بشهادة
مدرسة ترنله عين الوطنية
رقم عرضحالة عم سقط الهيئة الرئاسية
١٤٧٢ في ١٦/٦/١٩٥٧

دفعت [illegible]
[illegible]

المدرسة المتوسطة الاهلية للبنين
بغداد

استمارة القبول

شروط القبول

١ - ان القبول في الصف الاول المتوسط يتوقف على النجاح في الامتحان العام للدراسة الابتدائية .

٢ - ان لا يكون الطالب مشتهراً بسوء الاخلاق او محكوماً بجنحة او جناية .

٣ - على الطالب ان يرفق بهذه الاستمارة (١) الوثيقة المدرسية مصدقة من مديرية معارف لواء بغداد (٢) دفتر النفوس (٣) شهادة التطعيم ضد الجدري (٤) شهادة التطعيم ضد التيفوئيد (٥) شهادة طبية بسلامته من الامراض السارية (٦) نسختين من تصويره الشمسي .

٤ - تحفظ جميع الاوراق المذكورة في الفقرة الثالثة المدرجة اعلاه في ملفة خاصة .

اسم الطالب حسب الوثيقة المدرسية	
اسم والده ولقب العائلة حسب الوثيقة المدرسية	
اسم الولي	
مهنة الوالد او الولي	
عنوان الولي الحالي (رقم الدار والمحلة)	رقم التلفون (ان وجد)
مسقط رأس الطالب (البلد الذي ولدت فيه)	
تاريخ الولادة حسب دفتر النفوس	
آخر مدرسة كان فيها	
آخر صف كان فيه	
سنة تخرجه من الدراسة الابتدائية واسم المدرسة التي تخرج منها	
المجموع الذي حصل عليه بالامتحانات العامة للدراسة الابتدائية	
الصف الذي قبل فيه	

توقيع الطالب

توقيع ولي الطالب

الشهادات
نصادق على صحة توقيع مدير المدرسة .
الرقم ——— التاريخ / / ١٩٥٠
طارق السعيدي
ملاحظ الشهادات

مس الوزاري
الدرجة
كتابة
بغداد

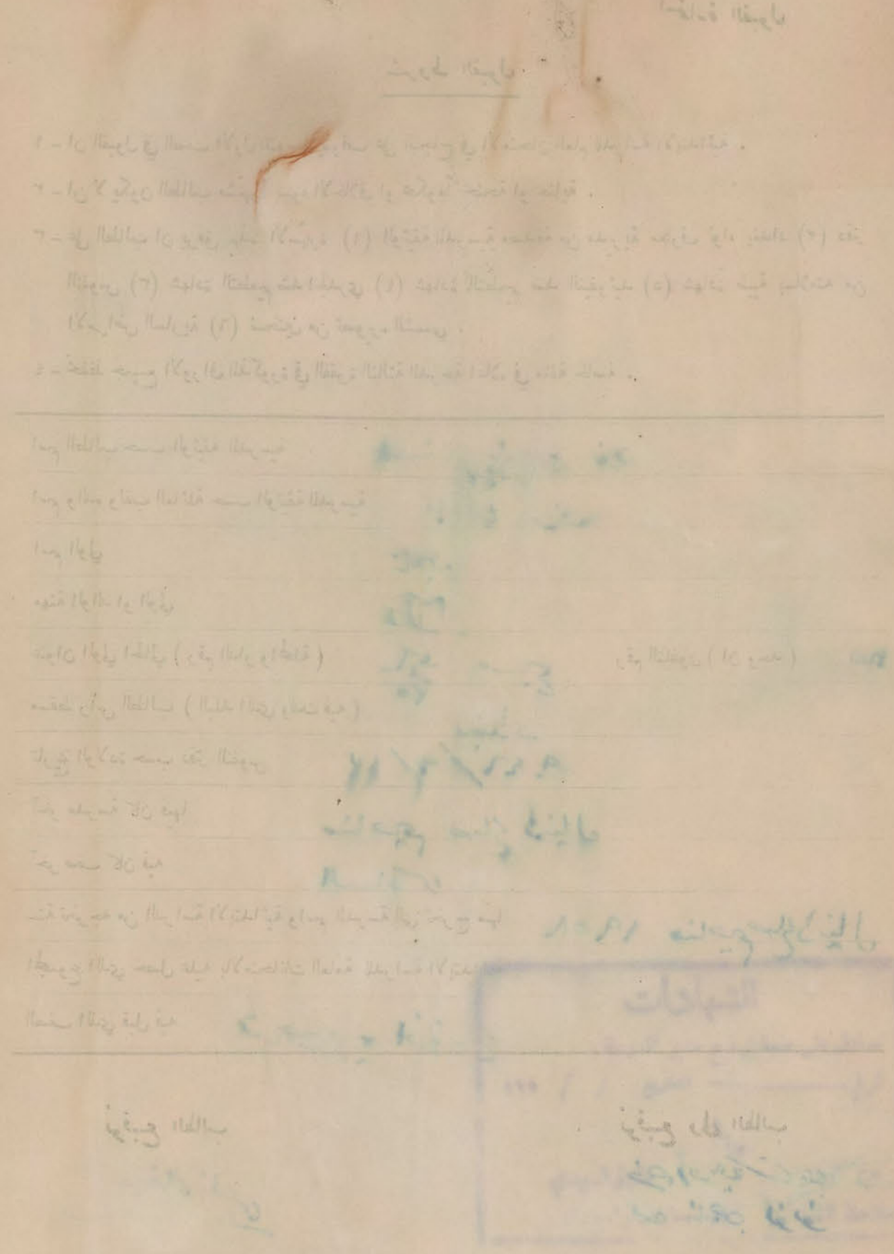

رقم ٢١٣٠٠٠

وزارة التربية
العراقية

« وثيقة الدراسة الثانوية »



مديرية مدرسة
اعدادية شماش الاهلية

العدد / ش/ ٢٢٢
التاريخ ٢ / ٦ / ١٩٧١
الرقم الامتحاني ٢٨٣٧

الى / مديرية الشؤون الفنية العامة

ان عبد الله ناجي عبد الله مصطفى الملصقة صورته اعلاه احد طلبة الصف الخامس الفرع العلمي من مدرستنا دخل الامتحان العام لسنة ١٩٦٦/ ١٩٦٧ وكانت نتيجته ناجحاً في المحاولة الاولى وحاز على الدرجات المدرجة في ادناه / ظهرها وبهذا اعتبر متهيأ لمتطلبات الدراسة الثانوية وبناء على طلبه زودنا بهذه الوثيقة .

الموضوع	المحاولة الاولى سنة ١٩٦٧/٦٦ الدرجة رقماً	كتابة	المحاولة الثانية سنة الدرجة رقماً	كتابة	المحاولة الثالثة سنة الدرجة رقماً	كتابة	المحاولة الرابعة سنة الدرجة رقماً	كتابة
العربية	٧٢	اثنان وسبعون						
الانكليزية	٨٦	ستة وثمانون						
المجسمة	٩٨	ثمان وتسعون						
الحيوان والنبات	٨٠	ثمانون						
الجبر والمثلثات	٩٨	ثمان وتسعون						
الكيمياء	٦٥	خمسة وستون						
الفيزياء	٨٠	ثمانون						
المجموع	٥٧٩	خمسمائة وتسع وسبعون						

١ ـ قبل بموجب شهادة النقل المرقمة ١٢٦٢) والمؤرخة ٢٧ / ٩ / ١٩٦٥ الصادرة من مدرسة متوسطة فرنك عسيني في لواء بغداد

٢ ـ الوثائق التي زود بها سابقاً .

الجهة المعنونة اليها الوثيقة	رقمها	تاريخها	نوع الوثيقة
جامعة المكرمة	١٥٣٣	٦٧/٧/٢٤	اعدادية
ضابط تجنيد الكراج الشرقية	١٦٢٩	٦٨/٣/٢٥	
كلية الجامعة	٤٤	٦٨/٨/١	
ضابط تجنيد الكراج الشرقية	٤٥	٦٨/٨/١	

٣ ـ الصفوف التى رسب فيها وعدد سنوات الرسوب لم يرسب
٤ ـ الدروس التى أكمل فيها . لا يوجد
٥ ـ سلوكه وانتظام دوامه . جيد آن
٦ ـ تاريخ تركه المدرسة . ١/ ٨/ ١٩٦٧
٧ ـ هل زود بوثيقة نقل . متخرج

طابع

كاتب المدرسة
سعاد كيرب

مدير المدرسة

رقم هوية الاحتفاظ بالجنسية الواقعية : ٢٥٨/٢٥٩ في ١٩/ ٩/ ١٩٦٤

رقم ٣٧١٠٠٠

وزارة التربية
العراقية

مديرية مدرسة
اعدادية شماش الاهلية

« وثيقة الدراسة الثانوية »

العدد / س/ ٤٥
التاريخ ١/٨/١٩٦٨
الرقم الامتحاني ٣٨٢٧

الى / عباس محمد الكريم
ان عبد الله ياس عبد الله المرفق صورته اعلاه احد طلبة الصف
دخل الامتحان العام لسنة ١٩٦٦/ ١٩٦٧ وكانت نتيجته ناجح
الدرجة في ادناه / ظهرها وبهذا اعتبر متهياً لمتطلبات الدراسة التاسع

الموضوع	المحاولة الاولى سنة		المحاولة الثانية سنة		المحاولة سنة	
	الدرجة		الدرجة		الدر	
	رقماً	كتابة	رقماً	كتابة	رقماً	
المجموع						

١ ـ قبل بموجب شهادة النقل المرقمة ١٠٦٤ والمؤرخة ٢٤/ ٩/ ١٩٦٥ الصاد
٢ ـ الوثائق التي زود بها سابقاً .

الجهة المعنونة اليها الوثيقة	رقمها	تاريخها
جامعة الحكمة	١٥٣٣	٩٦N/٧ /٠٤
نيابة تحقيق الكرادة الشرقية	١٦٥٩	٩٦٨/٢ /٠٥
كلية الجامعة	٤٤	١٩٦٨ /٨/ ١

٣ ـ الصفوف التي رسب فيها وعدد سنوات الرسوب —
٤ ـ الدروس التي اكمل فيها . —
٥ ـ سلوكه وانتظام دوامه . حسن
٦ ـ تاريخ تركه المدرسة . ١١ حزيران ١٩٦٧
٧ ـ هل زود بوثيقة نقل . تخرج

كاتب المدرسة

رقم تعديد قدم الاستلام ٠٠٥٨/٠٠٥٩ في ١٩٦٤/٩/١٩

P.T.O.

DPGC 15.

GENERAL CERTIFICATE OF EDUCATION OVERSEAS — INDIVIDUAL RESULTS NOTICE

UNIVERSITY OF LONDON

JUNE 1970

CENTRE No.	90670	CENTRE NAME	BAGHDAD. IRAQ
CANDIDATE No.	00502	CANDIDATE NAME	ABDULLA NAJI MUSSAFFI

LEVEL	SUBJECT CODE No. AND TITLE	GRADE
ORDINARY	080 CHEMISTRY	X
ADVANCED	390 APPLIED MATH	X
ADVANCED	380 PURE MATHS.	X

الموضوع	الصف الاول		الصف الثاني		الصف الثالث	
	الدرجة		الدرجة		الدرجة	
	كتابة	رقما	كتابة	رقما	كتابة	رقما

رقم ٣٧٠٠٠

وزارة التـــربية
العـــراقية

« وثيقة الدراسة الثـــانوية »

مديرية مدرسة
اعدادية شماش الاهلية

العـدد / سري / ٤٥
التاريخ ١ / ٨ / ١٩٦٨
الرقم الامتحاني ٣٨٢٧

التصوير الشمسي
×

الى / عباءة خيط الله الزهيه

ان عبد الله ياس عبد [illegible] الملصقة صورته اعلاه احد طلبة الصف الخامس الفرع العلمي من مدرستنا دخل الامتحان العام لسنة ١٩٦٦ / ١٩٦٧ وكانت نتيجته ناجحا في المحاولة الاولى وحاز على الدرجات المدرجة في ادناه / ظهرها وبهذا اعتبر متهيأ لمتطلبات الدراسة الثانوية وبناء على طلبه زودنا بهذه الوثيقة .

الموضوع	المحاولة الاولى سنة		المحاولة الثانية سنة		المحاولة الثالثة سنة		المحاولة الرابعة سنة	
	الدرجة		الدرجة		الدرجة		الدرجة	
	رقماً	كتابة	رقماً	كتابة	رقماً	كتابة	رقماً	كتابة
	/				/		/	
المجموع								

١ ـ قبل بموجب شهادة النقل المرقمة ١٠٦٢) والمؤرخة ٢٣ / ٩ / ١٩٦٥ الصادرة من مدرسة [illegible] في لواء [illegible]

٢ ـ الوثائق التي زود بها سابقاً .

الجهة المعنونة اليها الوثيقة	رقمها	تاريخها	نوع الوثيقة
جامعة الحكمة	١٥٣٣	١٩٦٨/٧/٤	الاولية
نهاية تخيه الله الزهيه	١٦٢٩	١٩٦٨/٢/٥	
كلية الحكمة	٤٤	١٩٦٨/٨/١	

٣ ـ الصفوف التي رسب فيها وعدد سنوات الرسوب ـــ
٤ ـ الدروس التي اكمل فيها . ـــ
٥ ـ سلوكه وانتظام دوامه . جيد
٦ ـ تاريخ تركه المدرسة . ١١ تموز ١٩٦٧
٧ ـ هل زود بوثيقة نقل . تخرج

طابع

مدير المدرسة

كاتب المدرسة

رقم صدور عدم الاستظلال ٥٥٩/٥٥١٠ في ١٩٦٨/٨/١٩

UNIVERSITY OF LONDON GENERAL CERTIFICATE OF EDUCATION EXAMINATIONS OVERSEAS

Advanced Level

At this level grades A, B, C, D and E are grades of pass in descending order of merit, reading from left to right, and grade F followed by the word FAIL, denotes failure. Grade O, followed by ORD, at this level indicates a compensatory Ordinary level pass. The words FAIL and ORD apply to the subject as a whole. An 'X' indicates absence from the examination in a subject. 'Z' indicates that a script has been received in answer to question option other than the one for which you entered, and no result is given.

There are no oral tests in the languages at this level except for certain schools in West Africa. For candidates from these schools there are two grades in French, German, Italian, Russian, Spanish and Modern Hebrew. The first represents the result obtained in the subject as a whole including the oral test. To the right of this appears the grade given in the oral examination only. The oral grades are A, B, C, D, E, O and F. Failure in the oral test does not necessarily indicate failure in the subject as a whole.

Where a candidate has entered for both Pure Mathematics and Applied Mathematics but has not been awarded an Advanced level pass in both subjects, an alternative Advanced level pass in Mathematics (Pure and Applied) may be given if the performance in Papers 1 and 3 reaches the required standard.

There are no oral tests in the languages at this level except for certain schools in West Africa. For candidates from these schools there are two grades in French, German, Italian, Russian, Spanish and Modern Hebrew. The first represents the result obtained in the subject as a whole including the oral test. To the right of this appears the grade given in the oral examination only. The oral grades are A, B, C, D, E, O and F. Failure in the oral test does not necessarily indicate failure in the subject as a whole.

الموضوع	الصف الاول		الصف الثاني		الصف الثالث	
	الدرجة		الدرجة		الدرجة	
	كتابة	رقما	كتابة	رقما	كتابة	رقما

رقم ٣٦٠٠٠٠

وزارة التربية
العراقية

« وثيقة الدراسة الثانوية »

مديرية مدرسة
اعدادية شماش الاهلية

التصوير الشمسي ×

العدد / ش / ٤٤
التاريخ ١ / ٨ / ١٩٦٨
الرقم الامتحاني ٣٨٣٧

الى / كلية الجامعة

ان عبد الله ناجي عبد الله مصطفى الملصقة صورته اعلاه احد طلبة الصف الخامس الفرع العلمي من مدرستنا دخل الامتحان العام لسنة ١٩٦٦/ ١٩٦٧ وكانت نتيجته ناجحاً في المحاولة الاولى وحاز على الدرجات المدرجة في ادناه / ظهرها وبهذا اعتبر متهيأ لمتطلبات الدراسة الثانوية وبناء على طلبه زودنا بهذه الوثيقة .

الموضوع	المحاولة الاولى سنة ٦٦ / ١٩٦٧ الدرجة رقماً	كتابة	المحاولة الثانية سنة الدرجة رقماً	كتابة	المحاولة الثالثة سنة الدرجة رقماً	كتابة	المحاولة الرابعة سنة الدرجة رقماً	كتابة
العربية	٧٢	اثنان وسبعون						
الانكليزية	٨٦	ست وثمانون						
المحسن	٩٨	ثمان وتسعون						
الجواز والبناء	٨٠	ثمانون						
الجبر والمثلثات	٩٨	ثمان وتسعون						
الكيمياء	٦٥	خمس وستون						
الفيزياء	٨٠	ثمانون						
المجموع	٥٧٩	خمسمائة وتسع وسبعون						

١ ـ قبل بموجب شهادة النقل المرقمة ١٢٦٢) والمؤرخة ٢٢ / ٩ / ١٩٦٥ الصادرة من مدرسة متوسطة وتلك شمس في لواء بغداد

٢ ـ الوثائق التي زود بها سابقاً .

الجهة المعنونة اليها الوثيقة	رقمها	تاريخها	نوع الوثيقة
ضابط تجنيد الكرامة الشرقية	١٦٢٩	٢٥/٣/١٩٦٨	المعادية
جامعة الحكمة	١٥٢٢	٢٤/٧/١٩٦٧	

٣ ـ الصفوف التى رسب فيها وعدد سنوات الرسوب —
٤ ـ الدروس التى أكمل فيها . —
٥ ـ سلوكه وانتظام دوامه . جيدان
٦ ـ تاريخ تركه المدرسة . ١١/٧/١٩٦٨
٧ ـ هل زود بوثيقة نقل . تخرج

طابع

كاتب المدرسة — مدير المدرسة

رقم هوية عدم الاسقاط ٢٥٨/ ٢٥٩ في ١٩/٩/١٩٦٤

الموضوع	الصف الاول الدرجة رقما	كتابة	الصف الثاني الدرجة رقما	كتابة	الصف الثالث الدرجة رقما	كتابة	الموضوع	الصف الدرجة رقما	كتابة	الصف الدرجة رقما	كتابة

عبد الله ناجي
عبد الله مصطفى
كلية الجامعة
متوسطة الكرك

Photograph cannot be separated for imaging صورة لا يمكن فصلها من أجل تصويرها

الموضوع	الصف الاول			الصف الثاني			الصف الثالث		
	الدرجة			الدرجة			الدرجة		
	كتابة	رقما		كتابة	رقما		كتابة	رقما	



وزارة التربيـــة العراقيـــة

وثيقـــة الدراســة الثانويـــة



مديريـة مدرسـة : اعداديه - شماش

العدد : ش/٢٩/١٦

التاريـخ : ٢٥/ / ١٩٦٨

الرقم الامتحانـي — ٣٨٣٧

الى / ضابط تجنيد الكرادة الشرقيه

ان عبدالله ناجي عبدالله مصفي الملصقة صورته اعلاه احد طلبة الصف الخامس الفرع

(العلمي) من مدرستنا دخل الامتحان العام لسنة ١٩٦٦/ ١٩٦٧ وكانت نتيجته

(ناجي) في (المحاولة الاولى) وحاز على الدرجات المدرجة في ادناه وبهذا اعتبر متهيأ

لمتطلبات الدراسة (الثانوية) وبناء على طلبه زود بهذه الوثيقة .

الموضوع	المحاولة الاولى		المحاولة الثانية		المحاولة الثالثة		الرابعة	
	سنة		سنة		سنة		سنة	
	الدرجة		الدرجة		الدرجة		الدرجة	
	رقما	كتابة	رقما	كتابة	رقما	كتابة	رقما	كتابة

= ١ـ قبل بموجب شهادة النقل المرقمة ١٢٦٢ والمؤرخة ٢٣/٩/٦٥ الصادرة من مدرسة (متوسطة زينب عيني) في لواء بغداد

٢ـ الوثائق التي زود بها سابقا

الجهة المعنونة اليها الوثيقة	رقمها	تاريخها	نوع الوثيقة
جامعة الحكمة	١٠٥٣٣	٢٤/٧/١٩٦٧	اعدادية

٣ـ الصفوف التي رسب فيها وعدد سنوات الرسوب —

٤ـ الدروس التي اكمل فيها —

٥ـ سلوكه وانتظام دوامه جيدان

٦ـ تاريخ تركه المدرسة ١١ تموز ١٩٦٧

٧ـ هل زود بوثيقة نقل لا

رقم تقويم عدم الاسقاط : ٢٥٨/٢٥٩ في ١٩/٩/١٩٦٤

سعاد غفيري
كاتب المدرسة

سمحه نسيم
مديرة المدرسة

الموضوع	الصف الاول		الصف الثاني		الصف الثالث		الموضوع	الصف		الصف	
	الدرجة		الدرجة		الدرجة			الدرجة		الدرجة	
	رقما	كتابة	رقما	كتابة	رقما	كتابة		رقما	كتابة	رقما	كتابة

FFI FIRST ABDULLA M.I. N

ITUDE MATH	TEST DATE	ACH 1	ACH 2	ACH 3	GRADE
73	0367	CH533	PH541	M1560	12

COLLEGE ENTRANCE EXAMINATION BOARD

عبدالله ناجي مصطفى تولد ١/٢/١٩٥٠

الاول المتوسط ٦٢-١٩٦٣ الثاني المتوسط

٥٢	العربية	٦٨	العربية
٥٩	الانكليزية	٦٩	الانكليزية
٨٣	الجغرافيا	٨١	الجغرافيا
٨٣	التاريخ	٨٩	التاريخ
٧٧	التربية	٨٩	التربية
٨٦	الحساب والجبر	٩٢	الحساب
٨٤	الهندسة	٩٨	الجبر
٦٣	العلوم	٩٢	الهندسة
٥٨٧	المجموع	٦٦	الاحياء
٤٣	المشتركون	٨٩	الكيمياء والفيزياء
٥	الترتيب	٨٣٣	المجموع
٧٣,٤	المعدل	٢٤	المشتركون
		١	الترتيب

٦٧	الترجمة والتاريخ	٥٧٩	المجموع
٥٨١	المجموع	٣٨	المشتركون
٤٤	المشتركون	١٠	الترتيب
٧	الترتيب	٨٢,٧	المعدل
٧٢,٦	المعدل		

استلمت شهادة انهاء الدراسة الاعدادية المرقمة ٧٤٦٧ والمؤرخة ٢٩/١٠/١٩٦٧

العائدة الى عبدالله ناجي مصطفى

١٩٦٨/١/٨

عبدالله

GENE

CENTRE No.	80610	BAGHD
CANDIDATE No.	00029	ABDUL

LEVEL	SUBJECT	SUBJEC
ORDINARY	7	CHEMI

Y OF LONDON
OVERSEAS — INDIVIDUAL RESULTS NOTICE

CENTRE No.	80610
CANDIDATE No.	00029

SUBJECT NAME	GRADE	LEVEL	SUBJECT	SUBJECT NAME	GRADE
A/F MATHS	X				

UNIVERSITY OF LONDON

GENERAL CERTIFICATE OF EDUCATION OVERSEAS — INDIVIDUAL RESULTS NOTICE

CENTRE No.	80610	CANDIDATE No.	00029

JUNE 1967 11.09.67.

LEVEL	SUBJECT	SUBJECT NAME	GRADE	LEVEL	SUBJECT	SUBJECT NAME	GRADE
ORDINARY	7	CHEMISTRY	X	ORDINARY	42	A/F MATHS	X

FFI FIRST ABDULLA M.I. N

ATTITUDE MATH	TEST DATE	ACH 1	ACH 2	ACH 3	GRADE
73	0367	CH533	PH541	M1560	12

COLLEGE ENTRANCE EXAMINATION BOARD

عبد الله ناجي مصطفى — تولد ١/٢/١٩٥٠

الصف الاول المتوسط ٦٢-١٩٦٣

٥٢	العربية
٥٩	الانكليزية
٨٢	الجغرافيا
٨٢	التاريخ
٧٧	التربية
٨٦	الحساب والجبر
٨٤	الهندسة
٦٢	العلوم
٥٨٧	المجموع
٤٢	المستوى
٥	الترتيب
٧٧,٤	المعدل

الثاني المتوسط

٦٨	العربية
٦٩	الانكليزية
٨٢	الجغرافيا
٨٩	التاريخ
٨٩	التربية
٩٢	الحساب
٩٨	الجبر
٩٢	الهندسة
٦٦	الاحياء
٨٩	الكيمياء والعلوم
٨٣٣	المجموع
٢٤	المستوى
١	الترتيب
	المعدل

الرابع الاعدادي ٦٥-١٩٦٦

٧٠	العربية
٥٥	الانكليزية
٧٠	الحساب والمثلثات
٨٥	الجبر
٨٠	الهندسة المستوية
٨٢	الفيزياء
٧٢	الكيمياء
٦٧	الترجمة والتاريخ
٥٨١	المجموع
٤٤	المستوى
٧	الترتيب
٧٢,٦	المعدل

الخامس الاعدادي

٧٢	العربية
٨٦	الانكليزية
٩٨	الهندسة المحلية
٨٠	الحيوان والنبات
٩٨	الجبر والمثلثات
٦٥	الكيمياء
٨٠	الفيزياء
٥٧٩	المجموع
٢٨	المستوى
١٠	الترتيب
٨٢,٧	المعدل

LAST	FIRST	M.I.	
MUSSAFFI	ABDULLA	N	

SCHOLASTIC APTITUDE VERBAL	MATH	TEST DATE	ACH 1	ACH 2	ACH 3	GRADE
270	573	0367	CH533	PH541	M1560	12

COLLEGE ENTRANCE EXAMINATION BOARD

عبدالله ناجي مصفي — تولد ١/٢/١٩٥٠

الاول المتوسط ٦٢-١٩٦٣		الثاني المتوسط ٦٣-١٩٦٤	
٥٢	العربية	٦٨	العربية
٥٩	الانكليزية	٦٩	الانكليزية
٨٣	الجغرافيا	٨١	الجغرافيا
٨٣	التاريخ	٨٩	التاريخ
٧٧	التربية	٨٩	التربية
٨٦	الحساب والجبر	٩٢	الحساب
٨٤	الهندسة	٩٨	الجبر
٦٣	العلوم	٩٢	الهندسة
٥٨٧	المجموع	٦٦	الاحياء
٤٣	المشتركون	٨٩	الكيمياء والفيزياء
٥	الترتيب	٨٣٣	المجموع
٧٣,٤	المعدل	٢٤	المشتركون
		١	الترتيب
			المعدل

الرابع الاعدادي ٦٥-١٩٦٦		الخامس الاعدادي (الوزاري) ٦٦-١٩٦٧	
٧٠	العربية	٧٢	العربية
٥٥	الانكليزية	٨٦	الانكليزية
٧٠	الحساب والمثلثات	٩٨	الهندسة المحسوبة
٨٥	الجبر	٨٠	الحيوان والنبات
٨٠	الهندسة المستوية	٩٨	الجبر والمثلثات
٨٢	الفيزياء	٦٥	الكيمياء
٧٢	الكيمياء	٨٠	الفيزياء
٦٧	التربية والتاريخ	٥٧٩	المجموع
٥٨١	المجموع	٢٨	المشتركون
٤٤	المشتركون	١٠	الترتيب
٧	الترتيب	٨٢,٧	المعدل
٧٢,٦	المعدل		

UNIVERSITY OF LONDON GENERAL CERTIFICATE OF EDUCATION EXAMINATION OVERSEAS

The statement on the other side of this form shows grades awarded to you at the Advanced and/or at the Ordinary level in each subject for which you entered. This information is sent before the issue of Certificates and the University reserves the right to correct it. The document is not a Certificate and must not be regarded as such. No further information will be issued by the University; the decisions of the Examiners, which have been reached after careful consideration, are final.

Ordinary Level

At this level grades A, B, C, D, E and O are grades of pass in descending order of merit reading from left to right, and grades F, G and H denote failure. An 'X' indicates absence from the examination in a subject. 'Z' indicates that a script has been received in answer to questions set on a subject, syllabus or option other than the one for which you entered, and no result is given.

There are no oral tests in the languages at this level.

To help unsuccessful candidates at this level to assess their future prospects grade F indicates a narrow margin of failure, G that the margin was wider and H that the candidate did not obtain more than about one third of the marks for the subject as a whole.

Advanced Level

At this level grades A, B, C, D and E are grades of pass in descending order of merit, reading from left to right, and grade F denotes failure. Grade O at this level indicates a compensatory Ordinary level pass. An 'X' indicates absence from the examination in a subject. 'Z' indicates that a script has been received in answer to questions set on a subject, syllabus or option other than the one for which you entered, and no result is given.

In Biology, Botany, Chemistry, Geology, Physics and Zoology two grades will appear. The first represents the grade obtained in the subject as a whole including the practical test. On the right of this appears the grade given in the practical test only.

Candidates who entered at this level for both Pure Mathematics and Applied Mathematics but who passed only in Papers I, II and III are awarded passes in Pure Mathematics and Mathematics (Pure and Applied). A compensatory pass at Ordinary level in Applied Mathematics may also be given. Candidates who passed only in Papers I, III and IV are awarded passes in Applied Mathematics and Mathematics (Pure and Applied). A compensatory pass at Ordinary level in Pure Mathematics may also be given.

There are no oral tests in the languages at this level except for certain schools in West Africa. For candidates from these schools there are two grades in French, German, Italian, Russian and Spanish. The first represents the result obtained in the subject as a whole including the oral test. On the right of this appears the grade given in the oral examination only. The oral grades are A, B, C, D, E, O and F. Failure in the oral test does not necessarily indicate failure in the subject as a whole.

Special Provision Governing the Award of Certificates

Private candidates who sit at centres in certain countries and who, at the time of entry, do not hold a qualification which exempts them, are required to pass in three subjects including English Language or in three subjects with a satisfactory standard of attainment in English Language (grades F or G) in order to qualify for a Certificate. The words "Certificate will not be issued" will appear at the bottom of the form overleaf whenever such a candidate fails to qualify for the award of a Certificate.

وزارة المعارف العراقية

مديرية مدرسة اعدادية شماش

العدد – ش/ ١٥٣٢

التاريخ – ٢٤ / ٧ / ١٩٦٧

الرقم الامتحاني ٣٧

الى – جامعة الحكمة

ان (عبدالله ناجي عبدالله مصطفى) الملصقة تصويره اعلاه احد طلاب الصف (الخامس الاعدادي العلمي) من مدرستنا دخل الامتحان (العام) للسنة ١٩٦٦/ ١٩٦٧ وكانت نتيجته (ناجحاً) في الدور (الاول) وحاز على الدرجات المدرجة في ظهرها وبناء على طلبه زودناه بهذه الوثيقة .

١– قبل بموجب شهادة النقل المرقمة ١٢٦٢ والمؤرخة ٢٣ / ٩ / ١٩٦٥ الصادرة من مدرسة شرطة ذنك حسين في بغداد

٢– الوثائق التي زود بها سابقا –

الجهة المعنونة اليها الوثيقة	رقمها	تاريخها	نوع الوثيقة

٣– الصفوف التي رسب فيها وعدد سنوات الرسوب وسبب الرسوب (المرض او غيره) –

٤– الدروس التي اكمل فيها

٥– سلوكه وانتظام دوامه

٦– تاريخ تركه المدرسة ١١ تموز ١٩٦٧

رقم هوية عدم الاسقاط: ٢٥٨/٢٥٩ في ١٩/٩/١٩٦٤

مديرة المدرسة

كاتب المدرسة

№44068
NERSO
BAGHDAD

Photograph cannot be separated for imaging صورة لا يمكن فصلها من أجل تصويرها

اعدادية شماش

١٩٦٧/٤/١٩

الموضوع/ عقوبة طلاب

بالنظر لما قام به كل من :-

١) الفريد سليم منشي شينا	٥) عبدالله ناجي عبدالله مصفي
٢) ابراهيم اسحق ابراهيم الملا	٦) ايلي يوسف ايليا عبد العزير
٣) عزوري نعيم داود عطار	٧) صباح داود ساسون زبيدة
٤) الياهو شوع سلمان دلال	٨) فريد موشي ابراهيم الحكيم .

وهم من الصف الخامس الاعدادي العلمي في درس اللغة الانكليزية في يوم الأربعاء الموافق ١٩٦٧/٤/١٩ فقد اجتمعت لجنة الانضباط في اليوم ذاته بناءً على طلب المدرّسة المختصة وقررت ما يلي :

١- فرض عقوبة الاخراج الموقت لمدة ثلاثة ايام اعتبارا من صباح يوم الخميس الموافق ٦٧/٤/٢٠ بحق الطالب الفريد سليم منشي شينا مع خصم عشرين درجة من معدل سلوكه وذلك لتقديمه الى المدرّسة ورقة تحتوي على امور تدل على الاستهتار بدلا من الانشاء الذي طلبت منه مع زملائه كتابته داخل الصف .

٢- فرض عقوبة التوبيخ المسجل بحق كل من الطالبين ابراهيم اسحق ابراهيم الملا وعزوري نعيم داود عطار مع خصم عشر درجات من معدل سلوك كل منهما وذلك لعصيانهما اوامر المدرّسة وذلك بعدم كتابتهما لموضوع الانشاء الذي كلفتهما به داخل الصف .

٣- فرض عقوبة التوبيخ المسجل بحق كل من الطالبين الياهو شوع سلمان دلال وعبدالله ناجي عبدالله مصفي مع خصم عشر درجات من معدل سلوك كل منهما وذلك لكتابة كل منهما على ورقته اسم مخالف لاسمه .

٤- كما قررت ايضا فرض عقوبة التنبيه بحق كل من ايلي يوسف ايليا عبد العزير وصباح داود زبيدة وفريد موشي ابراهيم الحكيم مع خصم خمس درجات من معدل سلوك كل منهم وذلك لعدم عمل الواجب كما يجب.

هذا مع العلم بان الطالب يحتبر راسبا في صفه اذا خصم من معدل سلوكه ٥١٪ فما فوق .

سمحة نسيم
المديرة

صورة منه الى :
١) ولي امر الطالب - للعلم .
٢) للحفظ في ملفة الطالب الشخصية .
٣) للحفظ في ملفة الاعلانات .

وزارة المعارف العراقيـــــــــة

مديريـــة مدرســـــــة : متوسطة فرنك عيسى

العدد ـ ف/ ١٢٦٢

التاريـــخ ـ ٢٢ / ٩ / ١٩٦٥

الرقم الامتحانـــي ٨٧٩٧

الى ـ ادارة مدرسة اعدادية شماشية

ان عبدالله ناجي عبدالله مصطفى الملصقـة تصويره اعلاه هو احـد ط

من مدرستنا دخل الامتحان (العام) للسنة ١٩٦٤

في الدور (الاول) وحاز على الدرجات المدرجـة في ذ

بهذه الوثيقـــــــة .

١ـ قبل بموجب شهادة النقل المرقمـة ٨٢٢ والمؤرخـ

الصادرة من مدرسـة ابتدائية متاهم دائيل فـــي

٢ـ الوثائق التي زود بهـا سابقا ـ

الجهة المعنونة اليهـا الوثيقـة رقمهـــا تاريخهـ

٣ـ الصفوف التي رسب فيها وعدد سنوات الرسوب وسبب الرسـ

٤ـ الدروس التي اكمل فيهـــا .

٥ـ سلوكـــه وانتظام دوامـــه .

٦ـ تاريخ تركـه المدرســـــة . حزيران ١٩٦٥

رقم هوية عدم الاسقاط ٢٥٨ / ٢٥٩ في ٢٩/٩/١٩٦٤

كاتب المدرسـة

UNIVERSITY OF LONDON

GENERAL CERTIFICATE OF EDUCATION—INDIVIDUAL RESULTS

JUNE 1966

CENTRE No. 80340 BAGHDAD.IRAQ

CANDIDATE No. 0040 ABDULLA NAJI MUSSAFFI 0040

LEVEL	SUBJECT	SUBJECT NAME	GRADE	LEVEL	SUBJECT	SUBJECT NAME	GRADE
ORDINARY	7	CHEMISTRY	H	ORDINARY	46	PHYSICS	E
ADVANCED	104	CL.ARABIC	E				
					40	P.MATHS	B

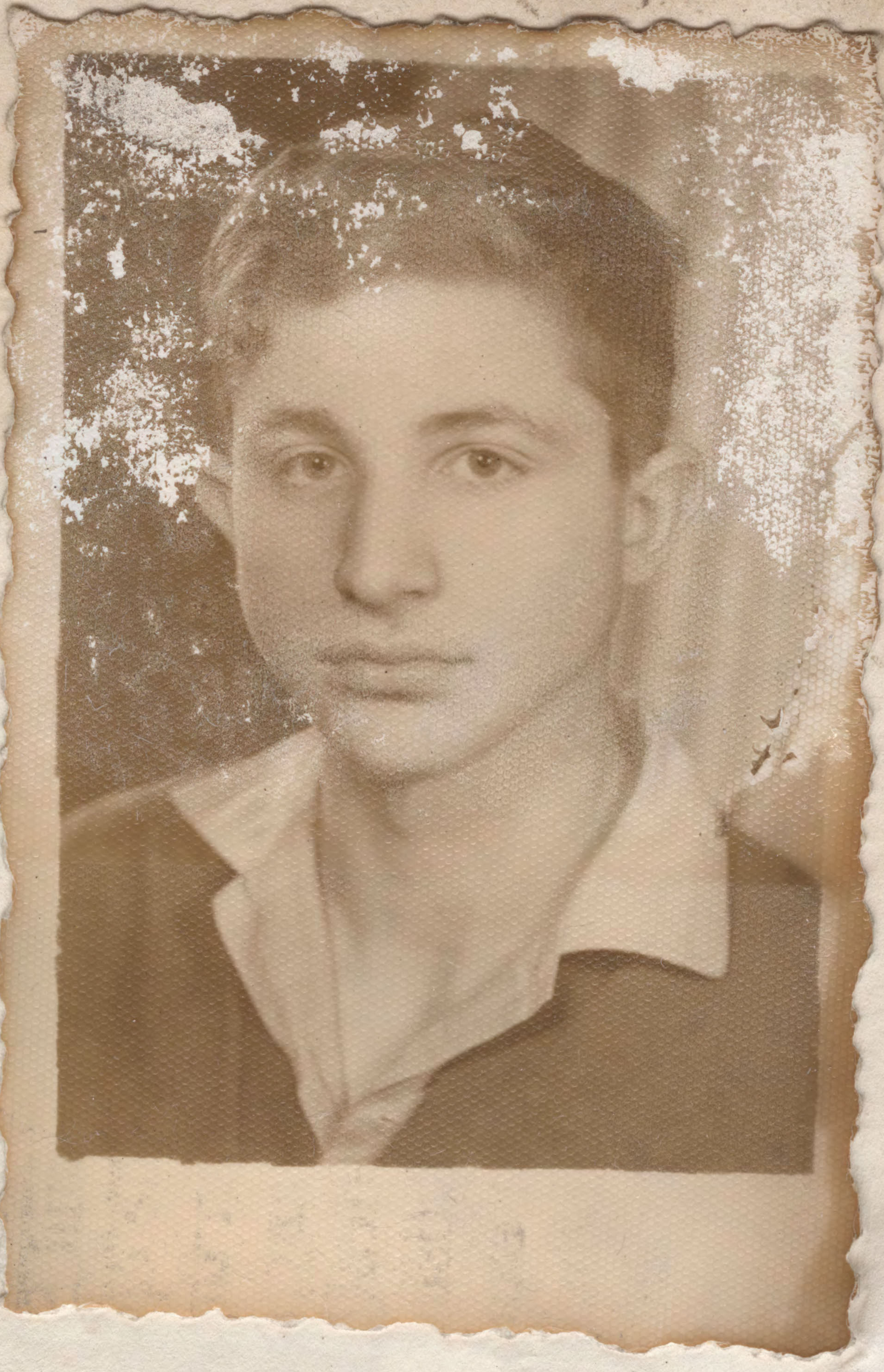



وزارة المعارف العراقيـــــــــة

مديريـــة مدرســـــة : متوسطة فرنك عيسى

العدد ـ ف/ ١٢٦٢

التاريـــخ ـ ٢٧ / ٩ / ١٩٦٥

الرقم الامتحانـــــي ٨٧٩٧

الى ـ ادارة مدرسة اعدادية شماش

ان عبدالله ناجي عبدالله مصلح الملصقـة تصويره اعلاه هو احـد طلاب الصف (الثالث المتوسط)

من مدرستنا دخل الامتحان (العام) للسنة ١٩٦٤/ ١٩٦٥ وكانت نتيجتـه (ناجح)

في الدور (الاول) وحاز على الدرجات المدرجـة في ظهرها وبناء على طلبـه زودنـــــاه

بهذه الوثيقـــــــة .

١ـ قبل بموجب شهادة النقل المرقمـة ٨٧٧ والمؤرخـة ٨ / ٨ / ١٩٦٢

الصادرة من مدرسـة ابتدائية مناحيم دانيل فـــــي بغداد

٢ـ الوثائق التي زود بهـا سابقا ـ

الجهة المعنونة اليهـا الوثيقـة	رقمهـــا	تاريخهـــا	نوع الوثيقـــة

٣ـ الصفوف التي رسب فيها وعدد سنوات الرسوب وسبب الرسوب (المرض او غيره) لم يرسب

٤ـ الدروس التي اكمل فيهـــا .

٥ـ سلوكـــه وانتظام دوامـــه .

٦ـ تاريخ تركـه المدرســـــة . حزيران ١٩٦٥

رقم هوية رقم الاسقاط ٢٥٨ / ٢٥٩ في ١٩٦٤/٩/١٩



مديـر المدرسـة

كاتب المدرسـة

٢٩٧٧٣ ٥٩٢٧

مسعد قفر

ماجد عبدالحليم

الاسم واسم الاب اللقب	عبدالله ناجي مصطفى
محل السكنى	كرارة الشرقية بستان العطار رقم الدار ٢ط/٢٩
ولي الامر الطالب	ناجي عبدالله
مهنة ولي امر الطالب	تاجر مواد كهربائية شارع الرشيد مقابل بيت ليج رقم ٧/١٨٧
تلفون السكنى	٩٧٢٧٠
" المحل	٤٥٣١
المدرسة المنقول عنها	مدرسة مناحيم صالح رأس العقد السادس ١٩٦١ – ١٩٦٢

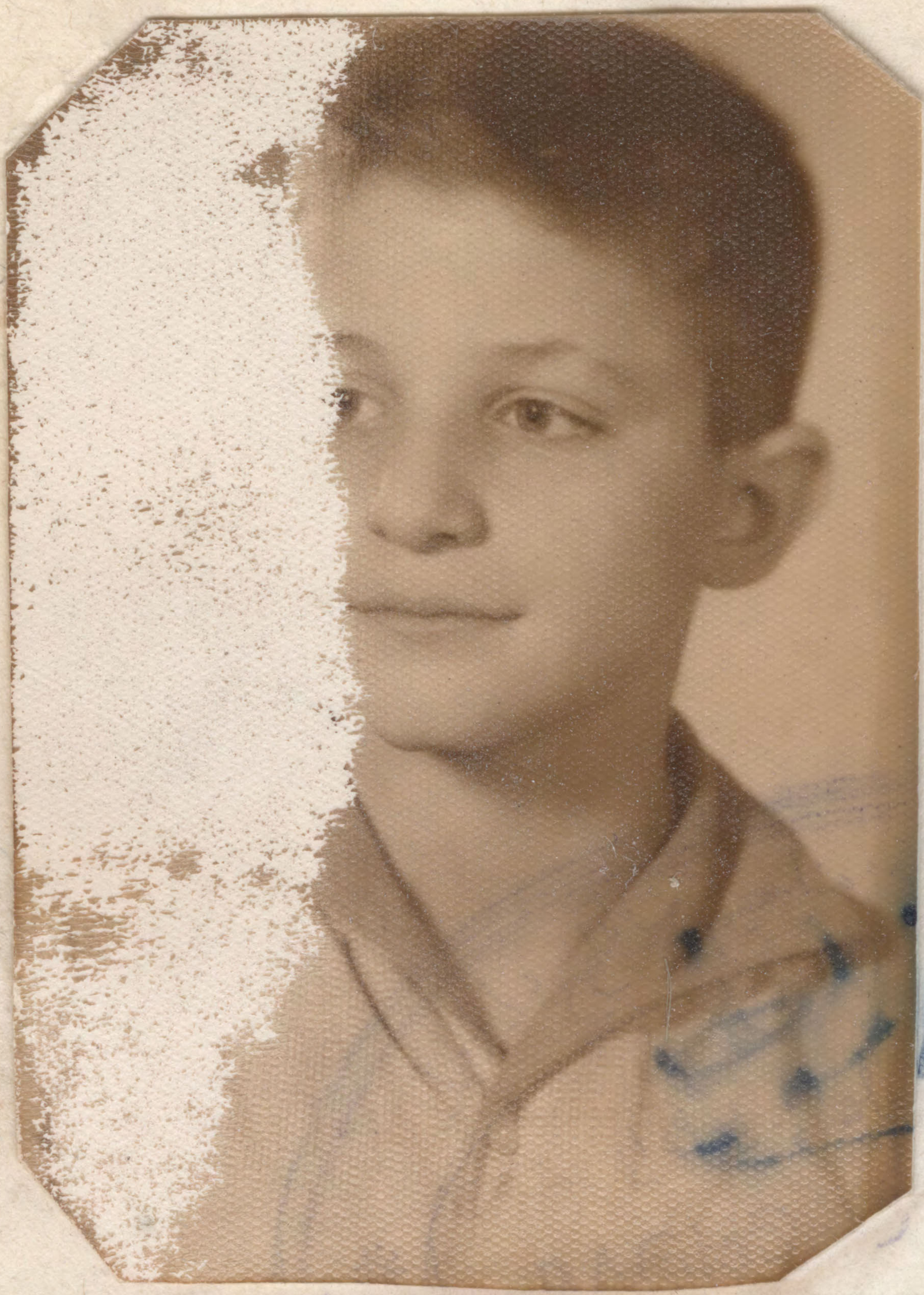

مدرسة مناحيم صالح دانيل الاهليه
٤٢/٢٣٣ هـ ٢ شارع مناحيم دانيل ـ سنك
رقم التلفون ٦٨١٢ ٨

Menahem S. Daniel's School
233/42/ Senak

TELEPHONE 6812



بغداد في ٨/٨/١٩٦٢ Baghdad

الرقم : ٨٢٢
الموضوع: شهادة نقل

الى ادارة مدرسة فرنك عيني الاهليه المحترمة

ان الطالب عبدالله ناجي مصفي الملصقه صورته اعلاه هو احد طلاب الصف السادس الابتدائي في هذه المدرسة قد اشترك في الامتحانات العامة للواء بغداد ـ الدور الاول ـ للدراسة الابتدائيه في السنة الدراسيه ١٩٦١ / ١٩٦٢ وكان رقمه الامتحاني ٩٤٠٨ وحاز على مجموع ٥١٨ درجة في مجموع ٦٠٠ درجة واعتبر ناجحاً.

وندرج فيما يلي بيان الدرجات التي حصل عليها في الامتحان المذكور :-

اللغه العربيه	٨٠
اللغه الانكليزيه	٨٤
الاجتماعيات	٨٩
الرياضيات	٩٩
مبادئ العلوم والصحه	٨١
الدين والتربيه الوطنيه	٨٥
	٥١٨ درجة المجموع

هذا وقد كان حسن السيره والسلوك والمواظبه على الدوام المدرسي وقد زودناه بهذه الشهادة بناءً على رغبة والده في نقله الى مدرسة فرنك عيني الاهليه

رقم هوية عدم اسقاط الجنسيه العراقيه
لوالده ١١١ وتاريخها ٦/٢/١٩٥٢

دققت
١٢/٨

الجمهورية العراقية
٥٠ فلساً

ش/ ١٥٩/ ٧٠
١٠/ ٨/ ١٩٧٠

رقم ١٧٦٠٠٠

وزارة التربية
العراقية

« وثيقة الدراسة الثانوية »

مديرية مدرسة
اعدادية شماش الاهلية

العدد / ش/ ٢٧٠
التاريخ ١٠/ ٨/ ١٩٧٠
الرقم الامتحاني ٣٨٣٨

الى / مديرية التسجيل العامة - جامعة ...

ان عزرا عاشير عزرا الطريفي الملصقة صورته اعلاه احد طلبة الصف ...
دخل الامتحان العام لسنة ١٩٦٦/ ١٩٦٧ وكانت نتيجته ناجحاً
المدرجة في ادناه / ظهرها وبهذا اعتبر متهيأ لمتطلبات الدراسة الثانوية

الموضوع	المحاولة الاولى سنة ٦٦/ ١٩٦٧ الدرجة رقماً	كتابة	المحاولة الثانية سنة الدرجة رقماً	كتابة	المحاولة ... سنة الدرجة رقماً	...
العربية	٧٤	اربع وسبعون				
الانكليزية	٨٥	خمس وثمانون				
المجسمة	٩٩	تسع وتسعون				
الحيوان والنبات	٦١	احدى وستون				
الجبر والمثلثات	١٠٠	مائة				
الكيمياء	٦٩	تسع وستون				
الفيزياء	٨٨	ثمان وثمانون				
المجموع	٥٧٦	خمسمائة وست وسبعون				

١ - قبل بموجب شهادة النقل المرقمة ١٢٦٢) والمؤرخة ٢٣/ ٩/ ١٩٦٥ الصادرة ...
٢ - الوثائق التي زود بها سابقاً .

الجهة المعنونة اليها الوثيقة	رقمها	تاريخها
جامعة الحكمة	١٥٤٣	٢٤/ ٧/ ٦٧
ضابط تجنيد اكراد الشرقية	١٦٣٠	٢٥/ ٣/ ٦٨
" " "	١٠٨	٣١/ ١٠/ ٦٨
مديرية التسجيل العامة جامعة بغداد	١٧٦	٧/ ٩/ ٦٩
جامعة السليمانية	١٨٨	٢٧/ ٩/ ٦٩

٣ - الصفوف التى رسب فيها وعدد سنوات الرسوب لم يرسب
٤ - الدروس التى أكمل فيها . لا يوجد
٥ - سلوكه وانتظام دوامه . جيد
٦ - تاريخ تركه المدرسة . ١/ ٨/ ١٩٦٧
٧ - هل زود بوثيقة نقل . تخرج

كاتب المدرسة
سعاد عقيرب

رقم هوية الاحتفاظ بالجنسية العراقية : ٢٩٥/ ٢٩٦

UNIVERSITY OF LONDON — GENERAL CERTIFICATE OF EDUCATION OVERSEAS — INDIVIDUAL RESULTS NOTICE

DPGC 15.

CENTRE No.	90670	CENTRE NAME	BAGHDAD.IRAQ	CENTRE No.	90670
CANDIDATE No.	00095	CANDIDATE NAME	EZRA ASHER ATRAGHJI	CANDIDATE No.	00095

LEVEL	SUBJECT CODE No. AND TITLE	GRADE	LEVEL	SUBJECT CODE No. AND TITLE	GRADE	LEVEL	SUBJECT CODE No. AND TITLE	GRADE
ORDINARY	080 CHEMISTRY	E PASS	ADVANCED	410 FURTHER MATH	X			

P.T.O.

ش/١٥٩/٧٠
١٠/٨/١٩٧٠

رقم ١٧٦٠٠٠

وزارة التربية
العراقية

« وثيقة الدراسة الثانوية »



مديرية مدرسة
اعدادية شماش الاهلية

العدد / ش/٢٧٠
التاريخ ١٠/٨/١٩٧٠
الرقم الامتحاني ٣٨٣٨

الى / مديرية التسجيل العامة - جامعة بغداد

ان عزرا كاشيد عزرا الطرفي الملصقة صورته اعلاه احد طلبة الصف الخامس الفرع العلمي من مدرستنا دخل الامتحان العام لسنة ١٩٦٦/١٩٦٧ وكانت نتيجته ناجحاً في المحاولة الاولى وحاز على الدرجات المدرجة في ادناه / ~~ظهرها~~ وبهذا اعتبر متهيأ لمتطلبات الدراسة الثانوية وبناء على طلبه زودناه بهذه الوثيقة .

الموضوع	المحاولة الاولى سنة ١٩٦٧/٦٦ الدرجة رقماً	كتابة	المحاولة الثانية سنة الدرجة رقماً	كتابة	المحاولة الثالثة سنة الدرجة رقماً	كتابة	المحاولة الرابعة سنة الدرجة رقماً	كتابة
العربية	٧٤	اربع وسبعون						
الانكليزية	٨٥	خمس وثمانون						
المجسمة	٩٩	تسع وتسعون						
الحيوان والنبات	٦١	احدى وستون						
الجبر والمثلثات	١٠٠	مائة						
الكيمياء	٦٩	تسع وستون						
الفيزياء	٨٨	ثمان وثمانون						
المجموع	٥٧٦	خمسمائة وست وسبعون						

١ - قبل بموجب شهادة النقل المرقمة ١٢٦٣) والمؤرخة ٢٣/٩/١٩٦٥ الصادرة من مدرسة متوسط زنك عيني في لواء بغداد

٢ - الوثائق التي زود بها سابقاً .

الجهة المعنونة اليها الوثيقة	رقمها	تاريخها	نوع الوثيقة
جامعة الحكمة	١٥٤٣	٢٤/٧/٦٧	اعدادية
ضابط تجنيد اكداس الشرقية	١٦٣٠	٢٥/٣/٦٨	
" "	١٠٨	٣١/١٠/٦٨	
مديرية التسجيل العامة جامعة بغداد	١٧٦	٧/٩/٦٩	
جامعة السليمانية	١٨٨	٢٧/٩/٦٩	

٣ - الصفوف التي رسب فيها وعدد سنوات الرسوب لم يرسب
٤ - الدروس التي أكمل فيها . لا يوجد
٥ - سلوكه وانتظام دوامه . جيد ان
٦ - تاريخ تركه المدرسة . ١/٨/١٩٦٧
٧ - هل زود بوثيقة نقل . تخرج

طابع

كاتب المدرسة
سعاد عقيرب

مدير المدرسة بالوكالة

رقم هوية الاحتفاظ بالجنسية العراقية : ٢٩٥/٢٩٦ في ٢٠/٩/١٩٦٤

UNIVERSITY OF LONDON GENERAL CERTIFICATE OF EDUCATION EXAMINATION OVERSEAS

The statement on the other side of this form shows the grades awarded to you in the Advanced and/or the Ordinary level in each subject for which you entered. This information is sent before the issuing Certificate [illegible] University reserves the right to consult it. [illegible] and must not be regarded as such.

[illegible] Level

At this level grades A, C and [illegible] grades of pass in descending order of merit, reading from left to right, and Grades F and H, followed by the word FAIL, denotes failure. An 'X' indicates absence from the examination in a subject. 'Z' indicates that a script has been received in answer to questions set on a subject, syllabus or option other than the one for which you entered, and no result is given.

There are no oral tests in the languages at this level.

Advanced Level

At this level grades A, B, C, D and E are grades of pass in descending order of merit, reading from left to right, and grade F followed by the word FAIL, denotes failure. Grade O, followed by 'ORD', at this level indicates a compensatory Ordinary level pass. The words FAIL and ORD apply to the subject as a whole. An 'X' indicates absence from the examination in a subject. 'Z' indicates that a script has been received in answer to questions set on a subject, syllabus or option other than the one for which you entered, and no result is given.

In Biology, Botany, Chemistry, Geology, Physics and Zoology two grades are given. The first represents the grade obtained in the subject as a whole, including the practical test; to the right of this appears the grade given in the practical test only.

Where a candidate has entered for both Pure Mathematics and Applied Mathematics but has not been awarded an Advanced level pass in both subjects, an alternative Advanced level pass in Mathematics (Pure and Applied) may be given if the performance in Papers 1 and 3 reaches the required standard.

There are no oral tests in the languages at this level except for certain schools in West Africa. For candidates from these schools there are two grades in French, German, Italian, Russian, Spanish and Modern Hebrew. The first represents the result obtained in the subject as a whole including the oral test. To the right of this appears the grade given in the oral examination only. The oral grades are A, B, C, D, E, O and F. Failure in the oral test does not necessarily indicate failure in the subject as a whole.

رقم ١٤٧٠٠٠

مديرية مدرسة
اعدادية شماش الاهلية

العدد / ١٨٠
التاريخ / /
الرقم الامتحاني

ان
دخل الامتحان
المدرجة في ادناه /



وزارة التربية
العراقية
« وثيقة الدراسة الثانوية »

الموضوع	الصف الاول		الصف الثاني		الصف الثالث		الصف	
	الدرجة		الدرجة		الدرجة		الدرجة	
	كتابة	رقما	كتابة	رقما	كتابة	رقما	كتابة	رقما

رقم ١٤٧ ...

وزارة التربية
العراقية
« وثيقة الدراسة الثانوية »

مديرية مدرسة
اعدادية شماش الاهلية

العدد / ...
التاريخ ٢٧ / ٩ / ...
الرقم الامتحاني ...
ان ...
دخل الامتحان ...
المدرجة في ادناه / ...



الموضوع	
المجموع	

١ ـ قبل بموجب شها...
٢ ـ الوثائق التي زود ...

الجهة المعنونة اليها ال...

٣ ـ الصفوف التى رسب فيها وعدد سنوات الرسوب لم يرسب
٤ ـ الدروس التى أكمل فيها . —
٥ ـ سلوكه وانتظام دوامه . جيدان
٦ ـ تاريخ تركه المدرسة . ١١ / تموز / ١٩٦٧
٧ ـ هل زود بوثيقة نقل . متخرج

طابع

مدير المدرسة

كاتب المدرسة
سعاد عقيرب

رقم هوية الاحتفاظ بالجنسية العراقية : ٢٩٥/٢٩٦ في ٢٠/٩/١٩٦٤

مدرسة شماش الاعدادية
بغداد
علوية الجديدة
تلفون ٩١٦٩٣

الرقم ...
التاريخ ٢٥/٩/١٩٦٦

بسم الله الرحمن الرحيم

مديرية التسجيل العامة ـ جامعة بغداد .

بعد التحية ،

نؤيد لكم بان الوثيقة المرسلة ش/١٧٦ والمؤرخة ٧/٩/١٩٦٩ المرفقة طيا والتي تعود الى عزرا عاشير عزرا المرقبي صادرة من هذه المدرسة ، يرجى العلم .

هذا وتفضلوا بقبول فائق الاحترام .

المديرة

الموضوع	الصف الاول		الصف الثاني		الصف الثالث		الموضوع	الصف		الصف	
	الدرجة	رقما	الدرجة	رقما	الدرجة	رقما		الدرجة	رقما	الدرجة	رقما
	كتابة		كتابة		كتابة			كتابة		كتابة	

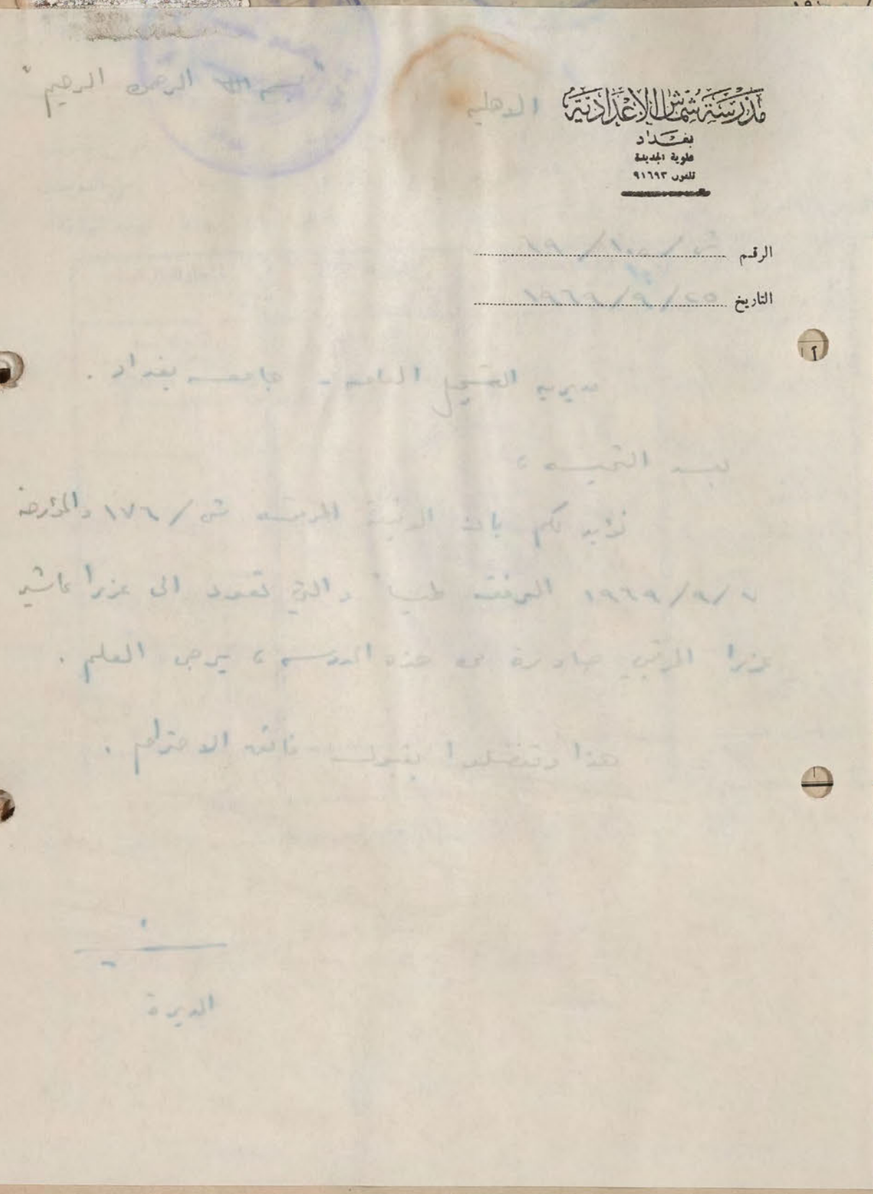



رقم ١٤٧ ...

وزارة التربية
العراقية
« وثيقة الدراسة الثانوية »



مديرية مدرسة
اعدادية شماش الاهلية

العدد / ١٨٨
التاريخ ٢٧ / ٩ / ١٩٦٩
الرقم الامتحاني ٣٨٣٨

الى /

ان [illegible] الملصقة صورته اعلاه احد طلبة الصف الخامس الفرع [illegible] من مدرستنا دخل الامتحان العام لسنة ١٩٦٦/ ١٩٦٧ وكانت نتيجته ناجحاً في [illegible] وحاز على الدرجات المدرجة في ادناه / ظهرها وبهذا اعتبر متهيأ لمتطلبات الدراسة الثانوية وبناء على طلبه زودنا بهذه الوثيقة .

الموضوع	المحاولة الاولى سنة ١٩٦٦/١٩٦٧ الدرجة رقماً	كتابة	المحاولة الثانية سنة الدرجة رقماً	كتابة	المحاولة الثالثة سنة الدرجة رقماً	كتابة	المحاولة الرابعة سنة الدرجة رقماً	كتابة
[illegible]	[illegible]	[illegible]						
[illegible]	٨٥	[illegible]						
[illegible]	٩٩	[illegible]						
[illegible]	٦١	[illegible]						
[illegible]	١٠٠	[illegible]						
[illegible]	٦٩	[illegible]						
[illegible]	٨٨	[illegible]						
المجموع	٥٧٦	[illegible]						

١ - قبل بموجب شهادة النقل المرقمة ١٢٦٣) والمؤرخة ٢٣ / ٩ / ١٩٦٥ الصادرة من مدرسة [illegible] في لواء بغداد

٢ - الوثائق التي زود بها سابقاً .

الجهة المعنونة اليها الوثيقة	رقمها	تاريخها	نوع الوثيقة
[illegible]	١٥٤٣	٦٧/٧/٢٤	
[illegible]	١٦٣٠	٦٨/٣/٢٥	
[illegible]	١٠٨	٦٨/١٠/٣١	[illegible]
[illegible]	١٧٦	٦٩/٩/٧	

٣ - الصفوف التى رسب فيها وعدد سنوات الرسوب لم يرسب
٤ - الدروس التى أكمل فيها . —
٥ - سلوكه وانتظام دوامه . جيد أن
٦ - تاريخ تركه المدرسة . ١١ / تموز / ١٩٦٧
٧ - هل زود بوثيقة نقل . متخرج

طابع

كاتب المدرسة
سعاد عقيرب

مدير المدرسة

رقم هوية الاحتفاظ بالجنسية العراقية : ٢٩٥/٢٩٦ في ٢٠/٩/١٩٦٤

الموضوع	الصف الاول الدرجة رقماً	كتابة	الصف الثاني الدرجة رقماً	كتابة	الصف الثالث الدرجة رقماً	كتابة	الموضوع	الصف الدرجة رقماً	كتابة	الصف الدرجة رقماً	كتابة

رقم ١٤٤٠٠٠

مديرية مدرسة

اعدادية شماش الاهلية

وزارة التربية
العراقية
« وثيقة الدراسة الثانوية »



العدد / ١٧٦/ش

التاريخ ٧ / / ١٩٦٧

الرقم الامتحاني ٢٨٢٨

الى /

ان [redacted] الملصقة صورته اعلاه احد طلبة الصف الخامس الفرع [redacted] من مدرستنا

دخل الامتحان [redacted] لسنة ١٩٦٦/ ١٩٦٧ وكانت نتيجته [redacted] في [redacted] وحاز على الدرجات

المدرجة في ادناه / ظهرها وبهذا اعتبر متهيأ لمتطلبات الدراسة [redacted] وبناء على طلبه زودنا بهذه الوثيقة .

الموضوع	المحاولة الاولى سنة ١٩٦٦/٦٧		المحاولة الثانية سنة		المحاولة الثالثة سنة		المحاولة الرابعة سنة	
	الدرجة		الدرجة		الدرجة		الدرجة	
	رقماً	كتابة	رقماً	كتابة	رقماً	كتابة	رقماً	كتابة
[redacted]	٧٤							
[redacted]	٨٥							
[redacted]	٩٩							
[redacted]	٦١							
[redacted]	١							
[redacted]	٦٩							
[redacted]	٨٨							
المجموع	٥٧٦							

١ ـ قبل بموجب شهادة النقل المرقمة ١٢٦٣) والمؤرخة ٢٧/٩/ ١٩٦٥ الصادرة من مدرسة [redacted] في لواء [redacted]

٢ ـ الوثائق التي زود بها سابقاً .

الجهة المعنونة اليها الوثيقة	رقمها	تاريخها	نوع الوثيقة
[redacted]	١٥٤٢	٢٧/٧/٤٢	[redacted]
[redacted]	١٦٣٠	٦٨/٢/٢٥	
	١٠٨	٦٨/١٠/٢١	

٣ ـ الصفوف التي رسب فيها وعدد سنوات الرسوب [redacted]

٤ ـ الدروس التي أكمل فيها . —

٥ ـ سلوكه وانتظام دوامه . [redacted]

٦ ـ تاريخ تركه المدرسة . ١١/ حزيران/ ١٩٦٧

٧ ـ هل زود بوثيقة نقل . [redacted]

طابع

كاتب المدرسة

مدير المدرسة

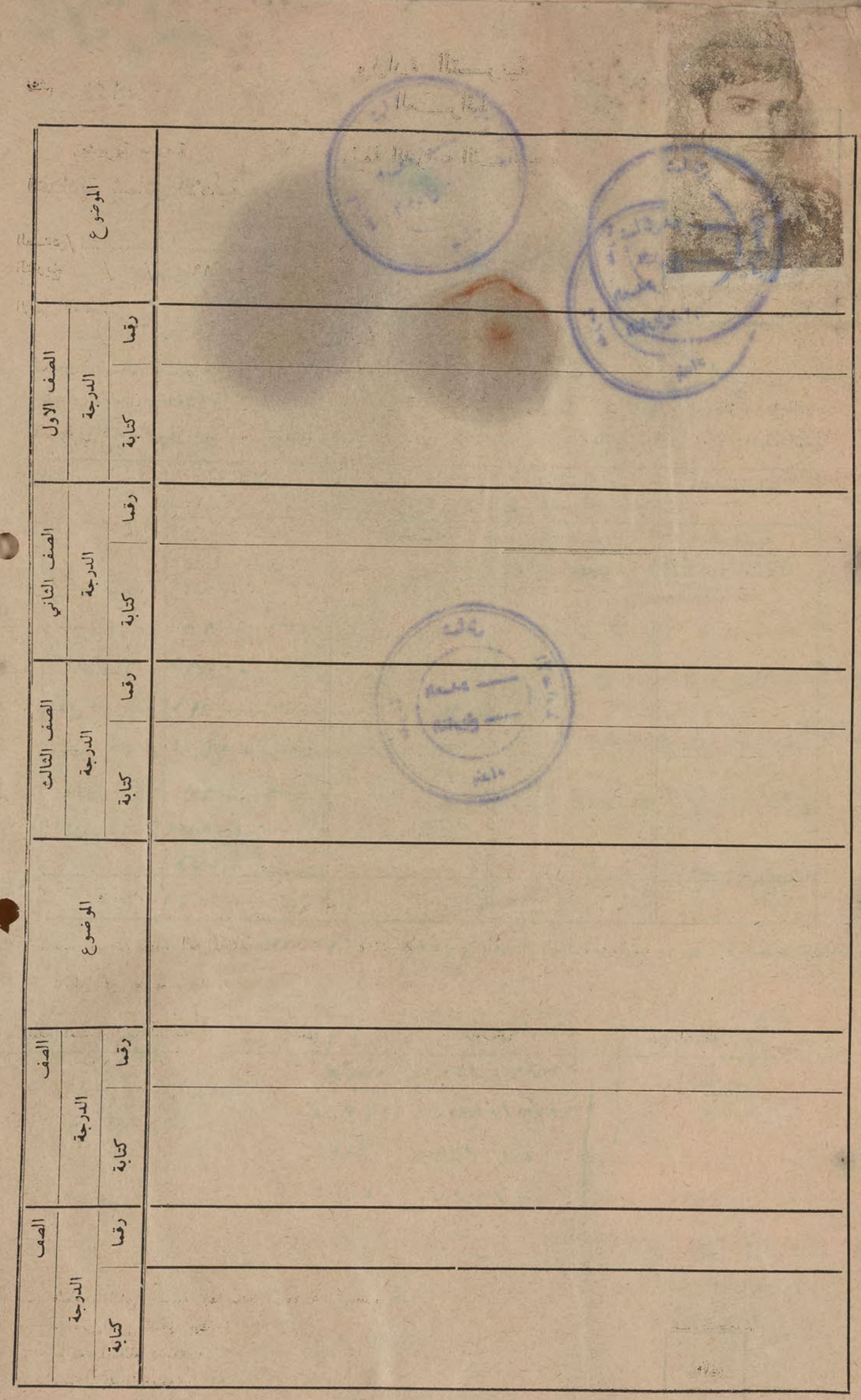

الموضوع	الصف الاول — الدرجة — رقماً	الصف الاول — الدرجة — كتابة	الصف الثاني — الدرجة — رقماً	الصف الثاني — الدرجة — كتابة	الصف الثالث — الدرجة — رقماً	الصف الثالث — الدرجة — كتابة

(بسم الله الرحمن الرحيم

مديريـــة مدرســـة
اعداديـة شماش الاهليـــة

الرقـم: ش/ ١٥٩ / ٦٨
التاريخ : ٢٢ / ١١ / ١٩٦٨

دائرة تـنيـد / الصف الرابع الاول

بعد التحية.

نؤيد لكم بان الوثيقـة المرقمـة ش/ ١٥٨ والمؤرخـة ٢١ / ١١ / ١٩٦٨
المرفقـة ايا والتي تعود الى ( ) صادرة مـن ادارة
هذه المدرسة ، يرجى العلم .
هذا وتفضلوا بقبول فائق الاحترام .

المدير

الموضوع	الصف الاول			الصف الثاني			الصف الثالث		
	الدرجة		رقما	الدرجة		رقما	الدرجة		رقما
	كتابة			كتابة			كتابة		





وزارة التربية
العراقية
« وثيقة الدراسة الثانوية »

رقم ٩٨٠٠٠٠

مديرية مدرسة
اعدادية شماش الاهلية

العدد / ش/ ٨
التاريخ ٢١ / ١٠ /
الرقم الامتحاني
ان عزرا عا
دخل الامتحان
المدرجة في ادناه /

الموضوع
المجموع

١ ـ قبل بموجب
٢ ـ الوثائق التي ز
الجهة المعنونة اليه

(بسم الله الرحمن الرحيم)

مدرسة شماش الاعدادية (الاهلية)
بغداد
علوية الجديدة
تلفون ٩١٦٩٣

الرقم ش/ ١٤٨ / ٦٨
التاريخ / ١١ / ١٩٦٨

مديرية التربية للواء بغداد / الرصافة
م/ تصديق وثيقة مدرسية

بعد التحية.

اشارة الى هامشكم المؤرخ ٣/١١/١٩٦٨
ان الاسم الصحيح للطالب المذكور عزرا عاشير عزرا اطرقجي وقد جاء اسمه بصورة مغلوطة في قائمة نتائج الامتحانات العامة . وقد طلبنا بكتابنا المرقم ش/٥٢/٦٧ والمؤرخ ١١/٧/١٩٦٧ المعنون الى مركز فحص الدراسة الاعدادية للفرع العلمي وصورته اليكم تصحيح ذلك .

كما ان الطالب الموما اليه قد حصل على شهادة التخرج المرقمة ٧٤٦٨ والمؤرخة ٢٩/١٠/١٩٦٧ بهذا الاسم اى عزرا عاشير عزرا اطرقجي .

لذا نعيد اليكم الوثيقة اعلاه للتصديق رجاء .

هذا وتفضوا بقبول فائق الاحترام .

سمحة نسيم
المديرة

٣ ـ الصفوف التى رسب فيها وعدد سنوات الرسوب —
٤ ـ الدروس التى أكمل فيها . —
٥ ـ سلوكه وانتظام دوامه . جيدان
٦ ـ تاريخ تركه المدرسة . ١١ تموز ١٩٦٧
٧ ـ هل زود بوثيقة نقل . متخرج

طابع

سمحة نسيم
مدير المدرسة

معاونة
كاتب المدرسة
سمحة نسيم

رقم هوية عدم الاسقاط: ٢٩٥/٢٩٦ في ٢٠/٩/١٩٦٤





وزارة التربية
العراقية
« وثيقة الدراسة الثانوية »

رقم ٩٨٠٠٠٠

مديرية مدرسة
اعدادية شماش الاهلية

العدد / ش/ ٨
التاريخ ٣١ / ١٠ /
الرقم الامتحاني
ان عزرا عاشير
دخل الامتحان
المدرجة في ادناه /

الموضوع
المجموع

١ ـ قبل بموجب
٢ ـ الوثائق التي ز
الجهة المعنونة الي

٣ ـ الصفوف التى رسب فيها وعدد سنوات الرسوب —
٤ ـ الدروس التى أكمل فيها . —
٥ ـ سلوكه وانتظام دوامه . جيدان
٦ ـ تاريخ تركه المدرسة . ١١ تموز ١٩٦٧
٧ ـ هل زود بوثيقة نقل . متخرج

كاتب المدرسة
معاونة
سمحة نسيم

طابع

سمحة نسيم
مدير المدرسة

رقم هوية عدم الاسقاط: ٢٩٥/٢٩٦ في ٢٠/٩/١٩٦٤

مدرسة شماش الاعدادية (الاهلية) (بسم الله الرحمن الرحيم)
بغداد
علوية الجديدة
تلفون ٩١٦٩٣

الرقم ش/ ١٤٥/٦٨
التاريخ ٣١/١٠/١٩٦٨

مديرية التربية للواء بغداد / الرصافة

بعد التحية

نرفق طيا الوثيقة المرقمة ش/ ١٠٨ والمؤرخة ٣١/١٠/٦٨ العائدة الى عزرا عاشير عزرا اطرقجي للتصديق .

هذا وتفضلوا بقبول فائق الاحترام .

سمحة نسيم
المديرة





ش/١٤٥/٦٨
٢١/١٠/٦٨

رقم ٩٨٠٠٠٠

وزارة التربية
العراقية

« وثيقة الدراسة الثانوية »

مديرية مدرسة
اعدادية شماش الاهلية

العدد / ش/١٠٨
التاريخ ٢١/١٠/١٩٦٨
الرقم الامتحاني ٣٨٢٨

الى / ضابط تجنيد الكرادة الشرقية

ان عزرا عاشير عزرا الطرخمي الملصقة صورته اعلاه احد طلبة الصف الخامس الفرع العلمي من مدرستنا دخل الامتحان العام لسنة ١٩٦٦/ ١٩٦٧ وكانت نتيجته ناجحاً في المحاولة الاولى وحاز على الدرجات المدرجة في ادناه / ظهرها وبهذا اعتبر متهيأ لمتطلبات الدراسة الثانوية وبناء على طلبه زودناه بهذه الوثيقة .

الموضوع	المحاولة الاولى سنة		المحاولة الثانية سنة		المحاولة الثالثة سنة		المحاولة الرابعة سنة	
	الدرجة		الدرجة		الدرجة		الدرجة	
	رقماً	كتابة	رقماً	كتابة	رقماً	كتابة	رقماً	كتابة
المجموع								

١ ـ قبل بموجب شهادة النقل المرقمة ١٢٦٣) والمؤرخة ٢٣/٩/١٩٦٥ الصادرة من مدرسة متوسطة فرنك عسيلي في لواء

٢ ـ الوثائق التي زود بها سابقاً .

الجهة المعنونة اليها الوثيقة	رقمها	تاريخها	نوع الوثيقة
جامعة الحكمة	١٥٤٣	٢٤/٧/٦٧	اعدادية
ضابط تجنيد الكرادة الشرقية	١٦٣٠	٢٥/٣/٦٨	

٣ ـ الصفوف التى رسب فيها وعدد سنوات الرسوب —
٤ ـ الدروس التى أكمل فيها . —
٥ ـ سلوكه وانتظام دوامه . جيدان
٦ ـ تاريخ تركه المدرسة . ١١ تموز ١٩٦٧
٧ ـ هل زود بوثيقة نقل . متخرج

طابع

مدير المدرسة

كاتب المدرسة
معاونة

رقم هوية عدم الاسقاط ٢٩٥/٢٩٦ في ٢٠/٩/١٩٦٤

وزارة التربيـــة العراقيـــة

وثيقـــة الدراســة الثانويـــة



مديريـة مدرسـة : اعدادية شماش

العدد

التاريـ

الرقم الامتحا

ان عزرا عاشير

(العلمي) م

(ناجحا) ف

لمتطلبات الدراس

الموضـــوع

مدرسة شماش الاعدادية
بغداد
علوية الجديدة
تلفون ٩١٦٩٣

الاهليـــة (بسم الله الرحمن الرحيم)

الرقم ش/٣١/٦٨

التاريخ ٢٥/٣/١٩٦٨

مديرية الرصافة للواء بغداد / الرصافة

بعـد التحيـة :

نرفق طيا الوثائق المدرسية العائدة الى الطلبة المدرجة اسماؤهم ادناه لغرض التصديق .

هذا وتفضلوا بقبول فائق الاحترام .

سمحة نسيم
المديرة

الاســـم	الرقـــم	التاريـــخ
ابراهيم اسحق ابراهيم الملا	١٦٢٧	١٩٦٨/٣/٢٥
الفريد سليم منشي شينا	١٦٢٨	١٩٦٨/٣/٢٥
عبدالله ناجي عبدالله مصفي	١٦٢٩	١٩٦٨/٣/٢٥
عزرا عاشير عزرا اطرقجي	١٦٣٠	١٩٦٨/٣/٢٥
يوسف (الياهو حييم) يوسف شوحيط	١٦٣١	١٩٦٨/٣/٢٥

١ـ قبل بموجـ
(متوسط

٢ـ الوثائق التي
الجهـة الـ

٣ـ الصفوف التي رسب فيها وعدد سنوات الرسوب —

٤ـ الدروس التي اكمل فيها —

٥ـ سلوكه وانتظام دوامه جيدان

٦ـ تاريخ تركه المدرسة ١١ تموز ١٩٦٧

٧ـ هل زود بوثيقة نقل كلا

رقم هويه عدم الاسقاط : ٢٩٥/٢٩٦ في ٢٠/٩/١٩٦٤



سعاد عقيرب
كاتب المدرسة

مدير

الموضوع	الصف الاول		الصف الثاني		الصف الثالث		الموضوع	الصف		الصف	
	الدرجة	رقما	الدرجة	رقما	الدرجة	رقما		الدرجة	رقما	الدرجة	رقما
	كتابة		كتابة		كتابة			كتابة		كتابة	

الموضوع	الصف الاول		الصف الثاني		الصف الثالث	
	الدرجة		الدرجة		الدرجة	
	كتابة	رقما	كتابة	رقما	كتابة	رقما

الموضوع	الصف الاول			الصف الثاني			الصف الثالث		
	الدرجة		رقما	الدرجة		رقما	الدرجة		رقما
	كتابة			كتابة			كتابة		



45241
نرسو

وزارة التربيـــة العراقيـــة
وثيقـــة الدراسـة الثانويـــة



مديرية مدرسة : الدراسية [illegible]

العدد : ش/١٢٤٠

التاريخ : ٢٥/ ٣ / ١٩٦٨

الرقم الامتحانـي ـ ٢٨٣٨

الى / ضابط تجنيد الكرادة الشرقية

ان حزاما حاضر حزا الطرفين الملصقة صورته اعلاه احد طلبة الصف الخامس الفرع العلمي ( ) من مدرستنا دخل الامتحان العام لسنة ١٩٦٦/ ١٩٦٧ وكانت نتيجته (ناجحا) في (الدولة الاولى) وحاز على الدرجات المدرجة في ادناه وبهذا اعتبر متهيأ لمتطلبات الدراسة (الثانوية) وبناء على طلبه زود بهذه الوثيقة .

الموضوع	المحاولة الاولى		المحاولة الثانية		المحاولة الثالثة		الرابعة
	سنة		سنة		سنة		سنة
	الدرجة		الدرجة		الدرجة		الدرجة
	رقما	كتابة	رقما	كتابة	رقما	كتابة	رقما كتابة

= ١ـ قبل بموجب شهادة النقل المرقمة ١٢٦٣ والمؤرخة ٦٥/٩/٢٤ الصادرة من مدرسة (متوسطة زينب) في لواء بغداد

٢ـ الوثائق التي زود بها سابقا

الجهة المعنونة اليها الوثيقة	رقمها	تاريخها	نوع الوثيقة
	١٥٤٣	٦٧/٧/١١	اعدادية

٣ـ الصفوف التي رسب فيها وعدد سنوات الرسوب ـــ

٤ـ الدروس التي اكمل فيها ـــ

٥ـ سلوكه وانتظام دوامه جيدان

٦ـ تاريخ تركه المدرسة ١١ تموز ١٩٦٧

٧ـ هل زود بوثيقة نقل كلا

رقم كتاب عدم الاستاط : ٩٥/٥٩٦٤ في ٢٠/٩/١٩٦٤

كاتب المدرسة

مدير المدرسة

CENTRE No.	80610
CANDIDATE No.	00006
LEVEL	ORDINARY
SUBJECT	7

CENTRE No.	80610
CANDIDATE No.	00006
LEVEL	
SUBJECT	
GRADE	

HJI	FIRST EZRA	M.I. A			
TITUDE MATH	TEST DATE	ACH 1	ACH 2	ACH 3	GRADE
72	0367	CH540	PH473	M1707	12

COLLEGE ENTRANCE EXAMINATION BOARD

عزرا عاشر اطرجي تولد ٤/٧/١٩٥٠

الاول المتوسط ٦٢-١٩٦٣ الثاني

رقم شهادة التخرج

٦٠	
٦٢	
٦٥	
٧١	
٧٣	
٨٦	
٩٩	
٨٨	
٦٧	
٦٧١	
٣٨	
٨	
٧٤,٦	

٧٧	[illegible]		
٦٥	[illegible]		
٨٠	[illegible]		
٨٧	[illegible]		
٨٤	[illegible]		
٨١	[illegible]		
٧٢	[illegible]	٨٨	[illegible]
٦٩	الفرع والتاج	٥٧٦	[illegible]
٦١٥	المجموع	٢٨	[illegible]
٤٤	المشترون	١١	[illegible]
٣	الذنب	٨٢,٣	[illegible]

العدل مع الاذني ٧٤,٤

UNIVERSITY OF LONDON

GENERAL CERTIFICATE OF EDUCATION OVERSEAS — INDIVIDUAL RESULTS NOTICE

CENTRE No.	80610	BAGHDAD.IRAQ		CENTRE No.	80610
CANDIDATE No.	00006	EZRA ASHER ATRAGHJI	JUNE 1967 11.09.67.	CANDIDATE No.	00006

LEVEL	SUBJECT	SUBJECT NAME	GRADE	LEVEL	SUBJECT	SUBJECT NAME	GRADE	LEVEL	SUBJECT	SUBJECT NAME	GRADE
ORDINARY	7	CHEMISTRY	X	ORDINARY	42	I/F MATHS	X				

HJI FIRST EZRA M.I. A

TUDE TH 72 TEST DATE 0367 ACH 1 CH540PH4 ACH 2 73M1707 ACH 3 GRADE 12

COLLEGE ENTRANCE EXAMINATION BOARD

LAST ATRAGHJI FIRST EZRA M.I. A

SCHOLASTIC APTITUDE VERBAL	MATH	TEST DATE	ACH 1	ACH 2	ACH 3	GRADE
432	672	0367	CH540PH473M1707			12

COLLEGE ENTRANCE EXAMINATION BOARD

UNIVERSITY OF LONDON GENERAL CERTIFICATE OF EDUCATION EXAMINATION OVERSEAS

NOTICE

The statement on the other side of this form shows grades awarded to you at the Advanced and/or at the Ordinary level in each subject for which you entered. This information is sent before the issue of Certificates and the University reserves the right to correct it. The document is not a Certificate and must not be regarded as such. No further information will be issued by the University; the decisions of the Examiners, which have been reached after careful consideration, are final.

Ordinary Level

At this level grades A, B, C, D, E and O are grades of pass in descending order of merit reading from left to right, and grades F, G and H denote failure. An 'X' indicates absence from the examination in a subject. 'Z' indicates that a script has been received in answer to questions set on a subject, syllabus or option other than the one for which you entered, and no result is given.

There are no oral tests in the languages at this level.

To help unsuccessful candidates at this level to assess their future prospects grade 'F' indicates a narrow margin of failure, G that the margin was wider and H that the candidate did not obtain more than about one third of the marks for the subject as a whole.

Advanced Level

At this level grades A, B, C, D and E are grades of pass in descending order of merit, reading from left to right, and grade F denotes failure. Grade O at this level indicates a compensatory Ordinary level pass. An 'X' indicates absence from the examination in a subject. 'Z' indicates that a script has been received in answer to questions set on a subject, syllabus or option other than the one for which you entered, and no result is given.

In Biology, Botany, Chemistry, Geology, Physics and Zoology two grades will appear. The first represents the grade obtained in the subject as a whole including the practical test. On the right of this appears the grade given in the practical test only.

Candidates who entered at this level for both Pure Mathematics and Applied Mathematics but who passed only in Papers I, II and III are awarded passes in Pure Mathematics and Mathematics (Pure and Applied). A compensatory pass at Ordinary level in Applied Mathematics may also be given. Candidates who passed only in Papers I, III and IV are awarded passes in Applied Mathematics and Mathematics (Pure and Applied). A compensatory pass at Ordinary level in Pure Mathematics may also be given.

There are no oral tests in the languages at this level except for certain schools in West Africa. For candidates from these schools there are two grades in French, German, Italian, Russian and Spanish. The first represents the result obtained in the subject as a whole including the oral test. On the right of this appears the grade given in the oral examination only. The oral grades are A, B, C, D, E, O and F. Failure in the oral test does not necessarily indicate failure in the subject as a whole.

Special Provision Governing the Award of Certificates

Private candidates who sit at centres in certain countries and who, at the time of entry, do not hold a qualification which exempts them, are required to pass in three subjects including English Language or in three subjects with a satisfactory standard of attainment in English Language (grades A, B or C) in order to qualify for a Certificate. The words "Certificate will not be issued" will appear at the bottom of the form overleaf whenever such a candidate fails to qualify for the award of a Certificate.

45241
نرسو

وزارة المعارف العراقية

مديرية مدرسة اعدادية شماس

العدد — ش/١٥٤٣

التاريخ — ٢٤ / ٧ / ١٩٦٧

الرقم الامتحاني ٣٨٣٨

الى — جامعة الحكمة

ان (عزرا عاشير عزرا الرقيبي) الملصقة تصويره اعلاه احد طلاب الصف (الخامس الاعدادي العلمي)

من مدرستنا دخل الامتحان (العام) للسنة ١٩٦٦/ ١٩٦٧ وكانت نتيجته (ناجحا)

في الدور (الاول) وحاز على الدرجات المدرجة في ظهرها وبناء على طلبه زودناه

بهذه الوثيقة .

١ـ قبل بموجب شهادة النقل المرقمة ١٢٦٣ والمؤرخة ٢٣ / ٩ / ١٩٦٥

الصادرة من مدرسة [illegible] في بغداد

٢ـ الوثائق التي زود بها سابقا ـ

الجهة المعنونة اليها الوثيقة	رقمها	تاريخها	نوع الوثيقة

٣ـ الصفوف التي رسب فيها وعدد سنوات الرسوب وسبب الرسوب (المرض او غيره) ـ

٤ـ الدروس التي اكمل فيها

٥ـ سلوكه وانتظام دوامه

٦ـ تاريخ تركه المدرسة

مديرة المدرسة

كاتب المدرسة

Photograph cannot be separated for imaging صورة لا يمكن فصلها من أجل تصويرها

وزارة المعارف العراقيـــــــة

مديريـــة مدرســـــــة : _____

العدد _

التاريـــخ _ / / ١٩٦

الرقم الامتحانـــي _____

الى _

ان الملصقـة تصويره اعلاه هو احـد

من مدرستنا دخل الامتحان ( ) للسنة

في الدور ( ) وحاز على الدرجات المدرجـة في

بهذه الوثيقـــــــة .

١ـ قبل بموجب شهادة النقل المرقمـة والمؤرخ

الصادرة من مدرســة فـــي

٢ـ الوثائق التي زود بهـا سابقا ـ

الجهة المعنونة اليهـا الوثيقـة رقمهـا تاريخهـ

٣ـ الصفوف التي رسب فيها وعدد سنوات الرسوب وسبب الر

٤ـ الدروس التي اكمل فيهـا .

٥ـ سلوكـه وانتظام دوامـه .

٦ـ تاريخ تركـه المدرســـة .

كاتب المدرسـة

UNIVERSITY OF LONDON

GENERAL CERTIFICATE OF EDUCATION—INDIVIDUAL RESULTS NOTICE

CENTRE No.	80340	BAGHDAD.IRAQ
CANDIDATE No.	0008	EZRA ASHER ATRAGHJI

JUNE 1966 07.09.66.

LEVEL	SUBJECT	SUBJECT NAME	GRADE
ORDINARY	7	CHEMISTRY	H
ORDINARY	17	FRENCH	C
ADVANCED	104	CL.ARABIC	D

CENTRE No. 80340

CANDIDATE No. 0008

LEVEL	SUBJECT	SUBJECT NAME	GRADE
ORDINARY	15	ENG.LIT.	O
ORDINARY	46	PHYSICS	E
ORDINARY	14	ENG.LANG.	E
ORDINARY	40	P.MATHS	B

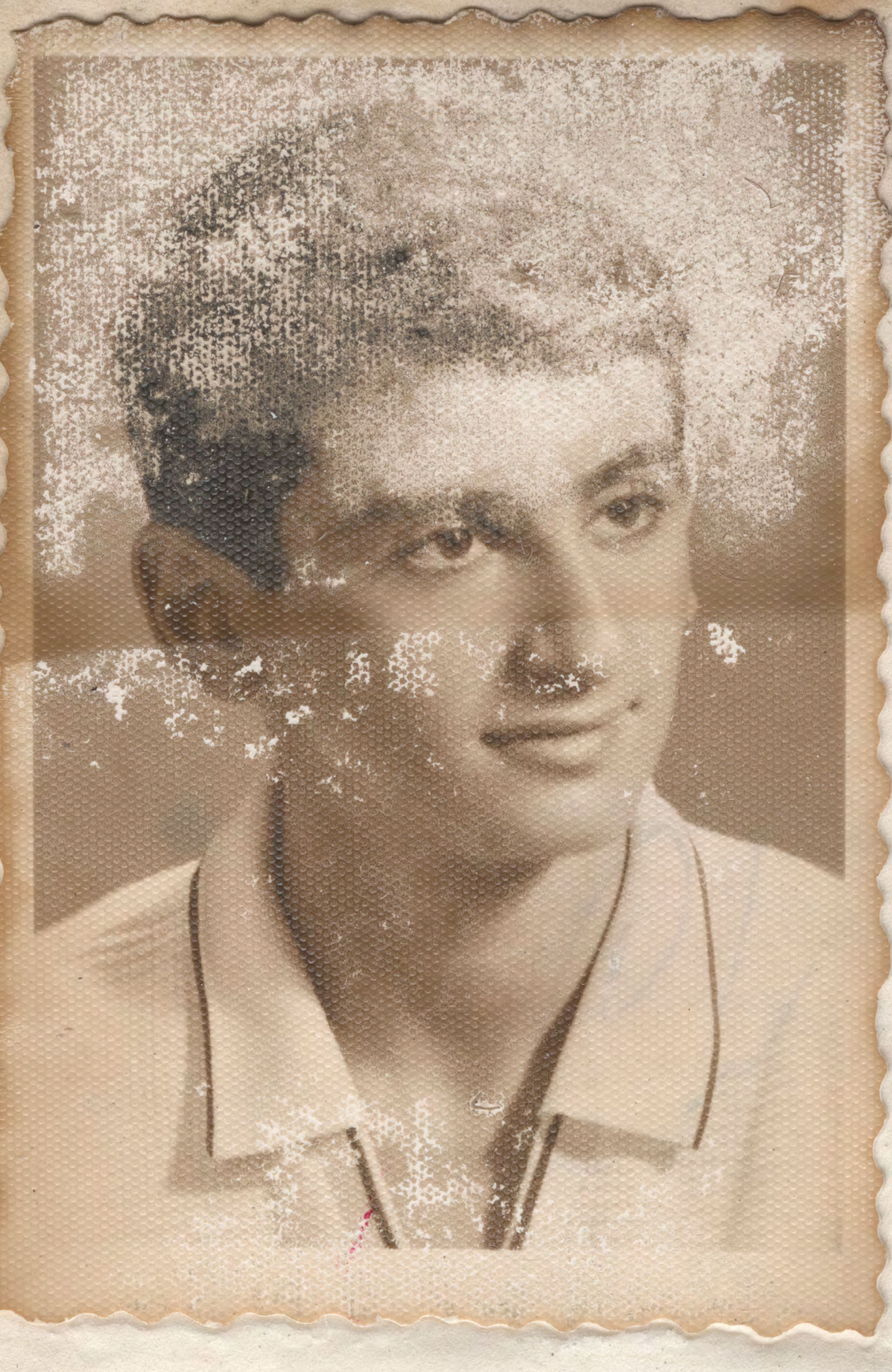



وزارة المعارف العراقيـــــــة

مديريـــة مدرســـــــة : _____

العدد _

التاريـــخ _ / / ١٩٦٥

الرقم الامتحانـــي _____

الى _

ان الملصقـة تصويره اعلاه هو احـد طلاب الصف ( )

من مدرستنا دخل الامتحان ( ) للسنة ١٩٦٤/ ١٩٦٥ وكانت نتيجتـه ( )

في الدور ( ) وحاز على الدرجات المدرجـة في ظهرها وبناء على طلبـه زودنـــاه بهذه الوثيقـــــة .

١ـ قيد بموجب شهادة النقل المرقمـة _____ والمؤرخـة / / ١٩٦٥

الصادرة من مدرسـة _____ فـــي _____

٢ـ الوثائق التي زود بهـا سابقا ـ

الجهة المصنونة اليهـا الوثيقـة	رقمهـــا	تاريخهـــا	نوع الوثيقـــة

٣ـ الصفوف التي رسب فيها وعدد سنوات الرسوب وسبب الرسوب (المرض او غيره)

٤ـ الدروس التي اكمل فيهـــا .

٥ـ سلوكـــه وانتظام دوامـــه .

٦ـ تاريخ تركـه المدرســـــة .

الجمهورية العراقية ٥٠ فلسا طابع مالي

مديـر المدرسـة

كاتب المدرسـة

UNIVERSITY OF LONDON GENERAL CERTIFICATE OF EDUCATION EXAMINATION

The statement on the other side of this form shows grades awarded to you in the Advanced level or at the Ordinary level in the subject for which you entered. No notices showing combined Ordinary and Advanced results will be issued. This information is sent before the issue of Certificates and the University reserves the right to correct it. The document is not a Certificate and must not be regarded as such. No further information will be issued by the University; the decisions of the Examiners, which have been reached after careful consideration, are final. The grades awarded are to be interpreted as follows :

Grades A, B, C, D, E and O at Ordinary level and A, B, C, D and E at Advanced level are grades of pass in descending order of merit. Grade O at Advanced level shows a compensatory Ordinary level pass. Grade F (Advanced level) and F, G, H (Ordinary level) denote failure. An 'X' indicates absence from the examination in a subject.

In French, German, Italian, Russian and Spanish two grades are given. The first represents the result obtained in the subject as a whole including the oral test. On the right of this appears the grade obtained in the oral test. On the right of this appears the grade obtained in the oral test. On the Advanced level the oral grades are A, B, C, D, E, O and F, and at the Ordinary level are A, B, C and F. Failure (F) in the oral test does not necessarily indicate failure in the subject as a whole. There are no oral tests in these languages in the Overseas examination.

At the Advanced level in Biology, Botany, Chemistry, Geology, Physics and Zoology, two grades will appear. The first represents the grade obtained in the subject as a whole including the practical test. On the right of this appears the grade given to the practical test only.

In English Language with Spoken English the first grade is the English Language result. The second grade is the Spoken English result expressed as A, B or C (Pass) or F (Fail). To obtain a pass grade in Spoken English a candidate must have satisfied the examiner in both reading and conversation.

To help unsuccessful candidates at Ordinary level to assess their future prospects grade F indicates a narrow margin of failure, G that the margin was wider, and H that the candidate did not obtain more than about one third of the marks for the subject as a whole.

In the Special paper Grade 1 indicates Distinction, Grade 2 Merit and Grade U an unclassified result. No candidate may be awarded Distinction or Merit unless he has attained grades A, B, C, D or E at the Advanced level in the same subject. Special papers are available only in the Summer examination and only to candidates in the United Kingdom.

If these results oblige you to consider entering for the next examination you are urged to consult the appropriate authority or regulations without delay.

مدرسة شماش الثانوية

بغداد

شروط القبول

Menahem S. Daniel's School

233/42/ Senak

TELEPHONE 6812

مدرسة مناحيم صالح دانيل الأهلية

٤٢/٢٣٣ هـ ٢ شارع مناحيم دانيل ـ سنك

رقم التلفون ٨٦٨١٢



Baghdad بغداد في ١٩٦٢/٨/٨

الرقم: ٣٢ ٨

الموضوع: شهادة نقل

الى ادارة مدرسة فرنك عيني الاهلية المحترمة

UNIVERSITY OF CAMBRIDGE LOCAL EXAMINATIONS SYNDICATE

In the Lower Certificate in Engg[illegible] *examination the candidate named below* [illegible]*d the result shown.*

EZRA ASHER ATRAGHJI

LCE

RESULT IN EACH TEST ***SEE OVERLEAF***

PRESCRIBED BOOKS	PASS
ENGLISH COMPOSITION AND LANGUAGE	PASS
DICTATION READING AND CONVERSATION	GOOD

RESULT IN THE WHOLE EXAMINATION GAINED A CERTIFICATE

Date of Examination	*Index-number*	*Place of Examination*
DECEMBER 1964	208001	BAGHDAD

الاجتماعيات ٩٢

الرياضيات ٩٩

مبادئ العلوم والصحة ٧٢

الدين والتربية الوطنية ٩٢

٥٤٢ درجة المجموع

هذا وقد كان حسن السيرة والسلوك والمواظبة على الدوام المدرسي وقد زودناه بهذه الشهادة بناءً على رغبة والده في نقله الى مدرسة فرنك عيني الاهلية.

رقم هوية عدم اسقاط الجنسية العراقية لوالده ٢٥٨ وتاريخها ١٩٥٢/٢/٣

الجمهورية العراقية

٥٠ فلسا

مدرسة مناحيم صالح دانيل

بغداد

1910

DANIEL SCHOOL

مدرسة شماش الثانوية

بغداد

شروط القبول

Menahem S. Daniel's School

233/42/ Senak

TELEPHONE 6812

مدرسة مناحيم صالح دانيل الأهلية

٤٢/٢٣٣ هـ ٢ شارع مناحيم دانيل ـ سنك

رقم التلفون ٨٦٨١٢

Baghdad بغداد في ١٩٦٢/٨/٨

الرقم: ٣٢ ٨

الموضوع: شهادة نقل



الى ادارة مدرسة فرنك عيني الاهلية المحترمة

UNIVERSITY OF CAMBRIDGE LOCAL EXAMINATIONS SYNDICATE

In the Lower Certificate in English examination the candidate named below gained the result shown.

EZRA ASHER ATRAGHJI

LCE

RESULT IN EACH TEST ***SEE OVERLEAF***

PRESCRIBED BOOKS	FAIL
ENGLISH COMPOSITION AND LANGUAGE	PASS
DICTATION READING AND CONVERSATION	GOOD

RESULT IN THE WHOLE EXAMINATION FAILED TO GAIN A CERTIFICATE

Date of Examination	*Index-number*	*Place of Examination*
JUNE 1964	212038	BAGHDAD

الاجتماعيات ٩٢

الرياضيات ٩٩

مبادئ العلوم والصحة ٧٢

الدين والتربية الوطنية ٩٢

٥٤٢ درجة المجموع

هذا وقد كان حسن السيرة والسلوك والمواظبة على الدوام المدرسي وقد زودناه بهذه الشهادة بناءً على رغبة والده في نقله الى مدرسة فرنك عيني الاهلية.

رقم هوية عدم اسقاط الجنسية العراقية لوالده ٢٥٨ وتاريخها ١٩٥٢/٢/٣

الجمهورية العراقية

٥٠ طابع مالي فلسا

مدرسة مناحيم صالح دانيل

بغداد

1910

S. DANIEL SCHOOL

The notification of result, which is issued to every candidate, is not a Certificate. Successful candidates receive, in addition, a Certificate recording the tests in which they have passed.

No reliance should be placed on the accuracy of the result slip should there be any alteration or erasure or tear in it.

Candidates whose result in the whole examination is shown as "Failed in Oral Tests only" can take the oral tests alone, on one occasion, not more than 14 months after the date of the examination shown on the front of this notification. They must offer Dictation, Reading and Conversation and present this notification to the Local Secretary when making their entry. If successful in the oral tests they will be awarded a Certificate.



The notification of result, which is issued to every candidate, is not a Certificate. Successful candidates receive, in addition, a Certificate recording the tests in which they have passed.

No reliance should be placed on the accuracy of the result slip should there be any alteration or erasure or tear in it.

Candidates whose result in the whole examination is shown as "Failed in Oral Tests only" can take the oral tests alone, on one occasion, not more than 14 months after the date of the examination shown on the front of this notification. They must offer Dictation, Reading and Conversation and present this notification to the Local Secretary when making their entry. If successful in the oral tests they will be awarded a Certificate.

فرنك عيني

مدرسة شماش الثانوية

مدرسة مناحيم صالح دانيل الأهلية
٤٢/٢٣٣ هـ ٢ شارع مناحيم دانيل ـ سنك
رقم التلفون ٨٦٨١٢

Menahem S. Daniel's School
233/42/ Senak

TELEPHONE 6812



بغداد في ٨/٨/١٩٦٢ *Baghdad*

الرقم: ٣٢ ٨
الموضوع: شهادة نقل

الى ادارة مدرسة فرنك عيني الاهلية المحترمة

ان الطالب عزرا عاشر اطرقجي الملصقة صورته اعلاه هو احد طلاب الصف السادس الابتدائي من هذه المدرسة قد اشترك في الامتحانات العامة للواء بغداد ـ الدور الاول ـ للدراسة الابتدائية من السنة الدراسية ١٩٦١/١٩٦٢ وكان رقمه الامتحاني ٩٤٠٧ وحاز على مجموع ٥٤٢ درجة من مجموع ٦٠٠ درجة واعتبر ناجحا

وندرج فيما يلي بيان الدرجات التي حصل عليها في الامتحان المذكور:

اللغة العربية	٩٠
اللغة الانكليزية	٦٦
الاجتماعيات	٩٢
الرياضيات	٩٩
مبادئ العلوم والصحة	٧٢
الدين والتربية الوطنية	٩٣
	٥٤٢ درجة المجموع

هذا وقد كان حسن السيرة والسلوك والمواظبة على الدوام المدرسي وقد زودناه بهذه الشهادة بناء على رغبة والده في نقله الى مدرسة فرنك عيني الاهلية

رقم هوية عدم اسقاط الجنسية العراقية لوالده ٢٥٨ وتاريخها ٣/٢/١٩٥٢

دققت



مدرسة شماش الثانوية

بغـداد

شروط القبول

١ - يقبل الى الصف الاول المتوسط الطلبة الناجحون في امتحان الدراسة الابتدائية .

٢ - يقبل الى الصف الرابع الاعدادي الطلبة الناجحون في امتحان القبول .

٣ - يشترك في امتحان القبول الطلبة الناجحون والاكمال في امتحان الدراسة المتوسطة .

٤ - على كل طالب ان يقدم عند قبوله ملفة تحتوي على الاوراق التالية :-

أ - شهادة نقل من مدرسته مصدقة من مديرية معارف اللواء .

ب - شهادة طبية بسلامته من الامراض السارية .

ج - شهادة تطعيم ضد الجدري والتيفوئيد .

د - دفتر النفوس .

هـ - نسختين من تصويره .

٥ - ان يكون الطالب من ذوي السلوك والسيرة الحسنة .

اسم الطالب (حسب دفتر النفوس)	عزيز اطرقجي
عنوانه (حسب دفتر النفوس)	١/٥٦ يتاوين
تاريخ ولادته (حسب دفتر النفوس)	٤/٨/١٩٥٠
عنوان الطالب الحالي	١/٥٦ يتاوين
المدرسة المنقول منها	تاصيح دانيل
الصف المنقول منه	السادس الابتدائي
نتيجته في الصف المنقول منه	ناجح
آخر امتحان عام نجح فيه وتاريخه	امتحان الكلوريا ١٩٦٥

ولي امر الطالب	اسمه	عبد عزيز اطرقجي
	قرابته	والد الطالب
	مهنته	تاجر
	عنوانه	خان دله الصيرفي بغداد

عبد عزيز اطرقجي

امضاء ولي امر الطالب

عزرا بفیم عزرا مشهر بابی

رقم ٣٩ ٠٠٠٠

وزارة التربية
العراقية

« وثيقة الدراسة الثانوية »

مديرية مدرسة
اعدادية شماش الاهلية

العدد / ش/ ٤٧

التاريخ ١ / ٨ / ١٩٦٨

الرقم الامتحاني ٣٨٣٩

الى / جامعة الحكمة

ان عزرا نعيم عزرا شهرباني الملصقة صورته اعلاه احد طلبة الصف

دخل الامتحان العام لسنة ١٩٦٦/ ١٩٦٧ وكانت نتيجته ناجحا

المدرجة في ادناه / ظهرها وبهذا اعتبر متهيأ لمتطلبات الدراسة الثانوية

الموضوع	المحاولة الاولى سنة		المحاولة الثانية سنة ١٩٦٧/٦٦		المحاولة سنة	
	الدرجة		الدرجة		الدرجة	
	رقماً	كتابة	رقماً	كتابة	رقماً	كتابة
العربية			٥٨	ثمان وخمسون		
الانكليزية			٨١	احدى وثمانون		
المجسمة			٥٥	خمس وخمسون		
الحيوان والنبات			٥٠	خمسون		
الجبر والمثلثات			٥٠	خمسون		
الكيمياء			٧١	احدى وسبعون		
الفيزياء			٥٠	خمسون		
المجموع			٤١٥	اربعمائة وخمسة عشر		

١ - قبل بموجب شهادة النقل المرقمة ١١١٤) والمؤرخة ١٤ / ٩ / ١٩٦٣ الصاد

٢ - الوثائق التي زود بها سابقاً .

الجهة المعنونة اليها الوثيقة	رقمها	تاريخها
مديرية شرطة النقليات والمرور	١١٩٣	٦٥/٦/٢٠
ضابط تجنيد الكرادة الشرقية	١٢٤١	٦٥/٨/٢٦
" "	١٣٠١	٦٥/١٠/٢٣
مديرية شرطة النقليات والمرور	١٣٠٨	٦٥/١٢/١٣
ضابط تجنيد الكرادة الشرقية	١٣٥٩	٦٦/٧/١٨
" "	١٥١٧	٦٧/٥/١٠
" "	١٥٥٥	٦٧/٨/٧
جامعة الحكمة	١٦١١	٦٧/١٠/١
مديرية الشؤون العامة	٥	٦٨/٤/٢٥
ضابط تجنيد الكرادة الشرقية	٤٦	١٩٦٨/٨/١
كلية الجامعة		الرابع الاعدادي

٣ - الصفوف التى رسب فيها وعدد سنوات الرسوب

٤ - الدروس التى أكمل فيها . —

٥ - سلوكه وانتظام دوامه . جيدان

٦ - تاريخ تركه المدرسة . ٦٧/٩/٢٨

٧ - هل زود بوثيقة نقل . تخرج

كاتب المدرسة

رقم هوية عدم الاستقامة : ١١١٤/ ١٤٤٤ في ١٧/ ١٠/ ١٩٦٤

UNIVERSITY OF LONDON
GENERAL CERTIFICATE OF EDUCATION OVERSEAS — INDIVIDUAL RESULTS NOTICE

CENTRE No.	90670	BAGHDAD. IRAQ	CENTRE No.	90670
CANDIDATE No.	00055	EZRA NAIM SHAHRABANI	CANDIDATE No.	00055

JUNE 1969 24.08.69.

LEVEL	SUBJECT	SUBJECT NAME	GRADE	LEVEL	SUBJECT	SUBJECT NAME	GRADE	LEVEL	SUBJECT	SUBJECT NAME	GRADE
ADVANCED	40	P.MATHS	X	ADVANCED	43	APP.MATHS	X				

DP/2669

[P.T.O.

رقم ٣٩٠٠٠

مديرية مدرسة
اعدادية شماش الاهلية

وزارة التربية
العراقية

« وثيقة الدراسة الثانوية »



العدد / ٢٧/خ

التاريخ ١ / ٨ / ١٩٦٨

الرقم الامتحاني ٣٨٢٩

الى / جامعة الكوفة

ان عبد الرحيم عزيز شهاب الملصقة صورته اعلاه احد طلبة الصف الخامس الفرع العلمي من مدرستنا دخل الامتحان الدور الثاني لسنة ١٩٦٦/ ١٩٦٧ وكانت نتيجته ناجح في الدور الثاني وحاز على الدرجات المدرجة في ادناه / ظهرها وبهذا اعتبر متهيأ لمتطلبات الدراسة الثانوية وبناء على طلبه زودنا بهذه الوثيقة .

الموضوع	المحاولة الاولى سنة		المحاولة الثانية سنة ١٩٦٦/٦٧		المحاولة الثالثة سنة		المحاولة الرابعة سنة	
	الدرجة		الدرجة		الدرجة		الدرجة	
	رقماً	كتابة	رقماً	كتابة	رقماً	كتابة	رقماً	كتابة
التربية			٥٨	ثمانية وخمسون				
الرياضيات			٨١	احدى وثمانون				
الفيزياء			٥٥	خمس وخمسون				
الكيمياء التطبيقية			٥٠	خمسون				
الكيمياء النظرية			٥٠	خمسون				
الكيمياء			٧١	احدى وسبعون				
الاحياء			٥٠	خمسون				
المجموع			٤١٥	اربعمائة وخمسة عشر				

١ ـ قيد بموجب شهادة النقل المرقمة ١١١٤) والمؤرخة ٨ / ٩ / ١٩٦٤ الصادرة من مدرسة متوسطة وثانوية شبيب في لواء

٢ ـ الوثائق التي زود بها سابقاً .

الجهة المعنونة اليها الوثيقة	رقمها	تاريخها	نوع الوثيقة
مديرية شط العرب العامة	١١٩٢	٦٥/٦/٢٠	
مفاتحة جنسية الكوفة الثانوية	١٢٤١	٦٥/٨/٢٦	
	١٢٠١	٦٥/١٠/٢٤	
مديرية شط العرب العامة	١٢٠٨	٦٥/١٢/١٢	
مفاتحة جنسية الكوفة الثانوية	١٢٥٩	٦٦/٧/١٨	
	١٥١٧	٦٧/٥/١٠	
	١٥٥٥	٦٧/٨/٧	
جامعة الكوفة	١٦١١	٦٧/١٠/١	
مديرية الشؤون العامة	٥	٦٨/٢/٢٥	
مفاتحة جنسية الكوفة الثانوية			

٣ ـ الصفوف التي رسب فيها وعدد سنوات الرسوب الخامس الادبي ١٩٦٨/٨/١ ٦٥/٦٤

٤ ـ الدروس التي اكمل فيها . ـــ

٥ ـ سلوكه وانتظام دوامه . جيد

٦ ـ تاريخ تركه المدرسة . ٦٧/٩/٢٨

٧ ـ هل زود بوثيقة نقل . نعم

طابع

كاتب المدرسة

مدير المدرسة

رقم مديرية م الاسكا ١٢١٤ / ١٤٤٤ ٢ ١٩٦٤/١٠/١٧

UNIVERSITY OF LONDON GENERAL CERTIFICATE OF EDUCATION EXAMINATIONS 1968

There are normally tests in the languages at this level except under certain circumstances which are explained in the regulations. The other grades awarded to candidates at the Advanced Level are A, B, C, D and E. Failure to reach the standard required for a pass at the Advanced Level is indicated by the word FAIL, denotes failure. Grade O, followed by ORD, at this level indicates a compensatory Ordinary level pass. The words FAIL and ORD apply to the subject as a whole. An 'X' indicates absence from the examination in a subject. 'Z' indicates that a script has been received but that no result is issued. The document is not valid unless it bears the seal of the University. In answer to questions set on a subject, syllabus or option other than the one for which you entered, and no result is given.

In Biology, Botany, Chemistry, Geology, Physics and Zoology, two grades are given. The first represents the grade obtained in the practical test only. The second grade is the grade given in the practical test only.

Candidates who entered at this level for both Pure Mathematics and Applied Mathematics but who passed only in Papers I, II and III are awarded passes in Pure Mathematics and Mathematics (Pure and Applied); a compensatory pass at Ordinary level in Papers I, III and IV are awarded passes in Pure Mathematics and Mathematics (Pure and Applied); a compensatory pass at Ordinary level in Pure Mathematics may also be given. Candidates who passed only in Papers I and III are awarded passes in Applied Mathematics and Mathematics (Pure and Applied); a compensatory pass at Ordinary level in Applied Mathematics may also be given.

Special Provision Governing the Award of Certificates

Private candidates who sit at centres in certain countries and who, at the time of entry, do not hold a qualification which exempts them, are required to pass in three subjects including English Language or in three subjects with a satisfactory standard of attainment in English Language (grade F) in order to qualify for a Certificate. The words "Certificate will not be issued" will appear at the bottom of the form overleaf whenever such a candidate fails to qualify for the award of a Certificate.

رقم ٣٨٠٠٠٠

مديرية مدرسة
اعدادية شماش الاهلية

وزارة التربية
العراقية

« وثيقة الدراسة الثانوية »



العدد / ٤٦/ ٣٠

التاريخ ١ / ٨ / ١٩٦٨

الرقم الامتحاني ٢٨٢٩

الى / كلية الحامية

ان عزيز فهيم عزيز شماس الملصقة صورته اعلاه احد طلبة الصف الخامس الفرع العلمي من مدرستنا دخل الامتحان العام لسنة ١٩٦٦/ ١٩٦٧ وكانت نتيجته ناجحا في الدور الثاني وحاز على الدرجات المدرجة في ادناه / ظهرها وبهذا اعتبر متهيأ لمتطلبات الدراسة الثانوية وبناء على طلبه زودنا بهذه الوثيقة .

الموضوع	المحاولة الاولى سنة		المحاولة الثانية سنة ١٩٦٦/٦٧		المحاولة الثالثة سنة		المحاولة الرابعة سنة	
	الدرجة		الدرجة		الدرجة		الدرجة	
	رقماً	كتابة	رقماً	كتابة	رقماً	كتابة	رقماً	كتابة
العربية			٥٨	ثمانية وخمسون				
الانكليزية			٨١	احدى وثمانون				
الجبر			٥٥	خمسة وخمسون				
الجبر التحليلي			٥٠	خمسون				
الهندسة			٥٠	خمسون				
الكيمياء			٧١	احدى وسبعون				
الفيزياء			٥٠	خمسون				
المجموع			٤١٥	اربعمائة وخمسة عشر				

١ ـ قبل بموجب شهادة النقل المرقمة ١٢١٤) والمؤرخة ٤/ ٩ / ١٩٦٤ الصادرة من مدرسة متوسطة زيلان في لواء

٢ ـ الوثائق التي زود بها سابقاً .

الجهة المعنونة اليها الوثيقة	رقمها	تاريخها	نوع الوثيقة
مديرية شرطة النقلية والمرور	١١٩٣	٦٥/٦/٢٠	اعدادية
شعبة تحقيق الادارة الزغيبة	١٢٤١	٦٥/٨/٢٦	
مديرية شرطة النقلية والمرور	١٢٠١	٦٥/١٠/٢٢	
شعبة تحقيق الادارة الزغيبة	١٢٠٨	٦٥/١٢/١٧	
	١٢٥٩	٦٦/٧/١٨	
	١٥١٧	٦٧/٥/١٠	
	١٥٥٥	٦٧/٨/٧	
نائب المحكمة	١٦١١	٦٧/١٠/٢	
مديرية التوجيه الفني العام	٥	١٩٦٨/٤/٢٥	
شعبة تحقيق الادارة الزغيبة			

الرابع الاعدادي ٦٤/٦٥

٣ ـ الصفوف التي رسب فيها وعدد سنوات الرسوب

٤ ـ الدروس التي أكمل فيها . —

٥ ـ سلوكه وانتظام دوامه . جيدان

٦ ـ تاريخ تركه المدرسة . ٦٧/٩/٢٠

٧ ـ هل زود بوثيقة نقل . نعم

طابع

كاتب المدرسة

مدير المدرسة

رقم الصدور عدم الاسقاط ١٢١٤/ ١٣٤٤ في ١٧/ ١٠/ ١٩٦٤



الموضوع	الصف الاول		الصف الثاني		الصف الثالث		الصف الرابع		الصف الخامس	
	الدرجة		الدرجة		الدرجة		الدرجة		الدرجة	
	رقماً	كتابة	رقماً	كتابة	رقماً	كتابة	رقماً	كتابة	رقماً	كتابة

(بسم الله الرحمن الرحيم)

مديرية مدرسة
اعدادية شماش الاهلية

الرقم: ش/ ٦٥ / ١٩٦٨
التاريخ: ٤/ ٦ / ١٩٦٨

(بسم الله الرحمن الرحيم)

الجمهورية العراقية

دائرة
تجنيد الكرادة الشرقية الاولى
الصادر
١٩٦٨/١٠/٢٧

الى / مديرية مدرسة اعدادية شماش الاهلية

نرجو تأييدنا الوثيقة المدرسية المرقمة ش/ ٥ المؤرخة في ١٩٦٨/٤/٥ الصادرة من مدرستكم بأنها تعود للطالب عزيز الرحيم بن عزيز شنيار تولد ١٩٤٧ وأرسلوها بالبريد الرسمي استنادا الى كتاب مديرية الشؤون الفنية العامة المرقم ١١٠١٤ والمؤرخ في ١١/١١/١٩٦٧ الذي كان جوابا لكتاب مديرية التجنيد العامة المرقم ١١٠١١ والمؤرخ في ١٥/١١/١٩٦٧ وافادتنا رجـــــــــــاء.

الطلب
نشـــــأت نعمان علي
ضابط تجنيد الكرادة الشرقية الاولى

(ع ك / حميد)

الموضوع	الصف الاول		الصف الثاني		الصف الثالث	
	الدرجة		الدرجة		الدرجة	
	كتابة	رقما	كتابة	رقما	كتابة	رقما

الموضوع	
الصف الاول	
الدرجة	رقما
كتابة	

(بسم الله الرحمن الرحيم)

مديرية مدرسة
اعدادية شماش الاهلية

الرقم: ش/ ٦٥ / ١٩٦٨
التاريخ: ٤ / ٦ / ١٩٦٨

دائرة تجنيد / الكرادة الشرقية الاولى

بعد التحية.

نؤيد لكم بان الوثيقة المرقمة ش/ ٥ والمؤرخة ٢٥ / ٤ / ١٩٦٨ المرفقة طيا والتي تعود الى (عزرا نعيم عزرا شهرباني) صادرة من ادارة هذه المدرسة ، يرجى العلم .

هذا وتفضلوا بقبول فائق الاحترام .

سعد نسيم
المديرة



وزارة التربية
العراقية
« وثيقة الدراسة الثانوية »

رقم ٥٠٠٠٠٠

مديرية مدرسة
اعدادية شماش الاهلية

العدد / ٥
التاريخ ٢٥ / ٤ /
الرقم الامتحاني
ان
دخل الامتحان
المدرجة في ادناه /

الموضوع

المجموع

١ ـ قبل بموجب
٢ ـ الوثائق التي زو

الجهة المعنونة اليه

مدرسة شماش الاعدادية الاهلية
بغداد
علوية الجديدة
تلفون ٩١٦٩٣

(بسم الله الرحمن الرحيم)

الرقم ٦٨/٣١٦
التاريخ ١٩٦٨/٤/٢٥

مديرية التربية للواء بغداد / الرصافة

بعد التحية:

نرفق طيا الوثائق المدرسية العائدة الى الطلبة المدرجة اسماؤهم ادناه لغرض التصديق.

هذا وتفضلوا بقبول فائق الاحترام.

سمحة نسيم
المديرة

الاسم	الرقم	التاريخ
(صفاء روبين) ناجي نونو شاؤل	١	١٩٦٨/٤/٢٥
يوسف (الياهو حييم) يوسف شوحيط	٢	"
ابراهيم اسحق ابراهيم الملا	٣	"
ايلي يوسف ايليا عبد العزيز	٤	"
عزرا نعيم عزرا شهرباني	٥	"
جوزيف ناجي يوسف بشة	٦	"
رياض صالح موشي صالح	٧	"

٣ ـ الصفوف التى رسب فيها وعدد سنوات الرسوب الرابع الاعدادي ٦٤/٦٥
٤ ـ الدروس التى أكمل فيها ٠ —
٥ ـ سلوكه وانتظام دوامه ٠ جيد
٦ ـ تاريخ تركه المدرسة ٠ ٦٧/٩/٢٨
٧ ـ هل زود بوثيقة نقل ٠ كلا

طابع

كاتب المدرسة

مدير المدرسة

رقم هدية عدم الاسقاط: ١٣١٤/١٤٤٤ في ١٩٦٤/١٠/١٧



رقم ٥٠٠٠٠٠

وزارة التربية
العراقية
« وثيقة الدراسة الثانوية »

مديرية مدرسة
اعدادية شماش الاهلية

العدد / ش / ٥
التاريخ ٢٥ / ٤ / ١٩٦٨
الرقم الامتحاني ٣٨٣٩

الى / ضابط تجنيد الكرامة الشرقية

ان عزرا نعيم عزرا شهرباني الملصقة صورته اعلاه احد طلبة الصف الخامس الفرع العلمي من مدرستنا دخل الامتحان العام لسنة ١٩٦٦/ ١٩٦٧ وكانت نتيجته ناجحاً في المحاولة الثانية وحاز على الدرجات المدرجة في ادناه / ظهرها وبهذا اعتبر متهيأ لمتطلبات الدراسة الثانوية وبناء على طلبه زودناه بهذه الوثيقة .

الموضوع	المحاولة الاولى سنة		المحاولة الثانية سنة		المحاولة الثالثة سنة		المحاولة الرابعة سنة	
	الدرجة		الدرجة		الدرجة		الدرجة	
	رقماً	كتابة	رقماً	كتابة	رقماً	كتابة	رقماً	كتابة
المجموع								

١ ـ قبل بموجب شهادة النقل المرقمة ١١١٤) والمؤرخة ١٤ / ٩ / ١٩٦٤ الصادرة من مدرسة توسط ونك عسيني في لواء دهوك

٢ ـ الوثائق التي زود بها سابقاً .

الجهة المعنونة اليها الوثيقة	رقمها	تاريخها	نوع الوثيقة
مديرية شرطة النقليات والمرور	١١٩٣	٦٥/٦/٢٠	اعدادية
ضابط تجنيد الكرامة الشرقية	١٢٤١	٦٥/٨/٢٦	
" " "	١٣٠١	٦٥/١٠/٢٣	
مديرية شرطة النقليات والمرور	١٣٠٨	٦٥/١٢/١٣	
ضابط تجنيد الكرامة الشرقية	١٣٥٩	٦٦/٧/١٨	
" " "	١٥١٧	٦٧/٥/١٠	
جامعة الحكمة	١٥٥٥	٦٧/٨/٧	
مديرية الشؤون الفنية العامة	١٦١١	٦٧/١٠/١	

٣ ـ الصفوف التى رسب فيها وعدد سنوات الرسوب الرابع الاعدادي ٦٤/٦٥

٤ ـ الدروس التى أكمل فيها . —

٥ ـ سلوكه وانتظام دوامه . جيد

٦ ـ تاريخ تركه المدرسة . ٢٨/٩/٦٧

٧ ـ هل زود بوثيقة نقل . كلا

طابع

كاتب المدرسة

مدير المدرسة

رقم هدية عام الاسقاط : ١٣١٤/١٤٤٤ في ١٧/١٠/١٩٦٤

الموضوع	الصف الاول		الصف الثاني		الصف الثالث		الموضوع	الصف		الصف	
	الدرجة		الدرجة		الدرجة			الدرجة		الدرجة	
	رقما	كتابة	رقما	كتابة	رقما	كتابة		رقما	كتابة	رقما	كتابة

AHRABANI	FIRST EZRA	M.I. N			
ASTIC APTITUDE MATH	TEST DATE	ACH 1	ACH 2	ACH 3	GRADE
9 482	0367	CH385	PH398	M1501	12

COLLEGE ENTRANCE EXAMINATION BOARD

عزرا نعيم عزرا شهرباني تولد ٢٨/٩/١٩٤٧

الاول المتوسط ٦١-١٩٦٢ الثاني الـ

٦٥	العربية	٧٢	العربية
٥٠	الانكليزية	٥٠	الانكليزية
٦١	الجغرافيا	٥٥	الجغرافيا
٥٢	التاريخ	٦٤	التاريخ
٧٤	التربية	٨٦	التربية
٥٢	[illegible]		

استلمت شهادة انهاء الدراسة الاعدادية المرقمة والمؤرخة / / ١٩

العائدة الى _____

٦٧	العربية	٨٢	الانكليزية	٥٨	العربية
٥٥	الانكليزية	٥٥	الجغرافيا	٨٢	الانكليزية
٦٨	التربية والتعليم	٥٠	الحساب والمسكات	٥٥	الجغرافيا
٦٦	الحساب والمسكات	٥٠	الجبر	٥٠	الجبر
٥٠	الجبر	٧١	الهندسة	٥٠	الهندسة
٧٢	الهندسة	٥٠	الفيزياء		
٥٤	الفيزياء				
٥٠	الكيمياء				
٤٨٤	المجموع				
٤٤	المشتركون				
٢٤	الترتيب				
٦٠,٣	العدل				

L RESULTS NOTICE

CENTRE No.	80610
CANDIDATE No.	00045
967	11.09.67.

LEVEL	SUBJECT	SUBJECT NAME	GRADE

GENERAL CERTIFICATE OF EDU

CENTRE No.	80610	BAGHDAD.IRAQ
CANDIDATE No.	00045	EZRA NAIM SHAHRABANI

LEVEL	SUBJECT	SUBJECT NAME	GRADE	LEVEL
ORDINARY	7	CHEMISTRY	X	ORDINARY

الموضوع	الصف الاول		الصف		الصف	
	الدرجة		الدرجة		الدرجة	
	رقما	كتابة	رقما	كتابة	رقما	كتابة

UNIVERSITY OF LONDON

GENERAL CERTIFICATE OF EDUCATION OVERSEAS — INDIVIDUAL RESULTS NOTICE

CENTRE No.	80610	BAGHDAD.IRAQ		CENTRE No.	80610
CANDIDATE No.	00045	EZRA NAIM SHAHRABANI	JUNE 1967 11.09.67.	CANDIDATE No.	00045

LEVEL	SUBJECT	SUBJECT NAME	GRADE	LEVEL	SUBJECT	SUBJECT NAME	GRADE	LEVEL	SUBJECT	SUBJECT NAME	GRADE
ORDINARY	7	CHEMISTRY	X	ORDINARY	46	PHYSICS	X				

SHAHRABANI EZRA N
9 482 0367 CH385PH398M1501 12
COLLEGE ENTRANCE EXAMINATION BOARD

LAST SHAHRABANI FIRST EZRA M.I. N

SCHOLASTIC APTITUDE VERBAL	MATH	TEST DATE	ACH 1	ACH 2	ACH 3	GRADE
229	482	0367	CH385	PH398	M1501	12

COLLEGE ENTRANCE EXAMINATION BOARD





UNIVERSITY OF LONDON GENERAL CERTIFICATE OF EDUCATION EXAMINATION OVERSEAS

The statement on the other side of this form shows grades awarded to you at the Advanced and/or at the Ordinary level in each subject for which you entered. This information is sent before the issue of Certificates and the University reserves the right to correct it. The document is not a Certificate and must not be regarded as such. No further information will be issued by the University; the decisions of the Examiners, which have been reached after careful consideration, are final.

Advanced Level

A, B, C, D and E are grades of pass in descending order of merit, reading from left to right, and grade F denotes failure. Grade O at this level indicates a compensatory Ordinary level pass. An 'X' indicates absence from the examination in a subject. 'Z' indicates that a script has been received in answer to questions set on a subject, syllabus or option other than the one for which you entered, and no result is given.

In Biology, Botany, Chemistry, Geology, Physics and Zoology two grades will appear. The first represents the grade obtained in the subject as a whole including the practical test. On the right of this appears the grade given in the practical test only.

Candidates who entered at this level for both Pure Mathematics and Applied Mathematics but who passed only in Pure Mathematics (Papers I, II and III) are awarded passes at Ordinary level in Pure Mathematics and Mathematics (Pure and Applied). A compensatory pass and Mathematics may also be given. Candidates who passed only in Papers I, III and IV are awarded passes in Applied Mathematics at Ordinary level in Applied Mathematics (Pure and Applied). A compensatory pass in Pure Mathematics may also be given.

There are no oral tests in the languages at this level except for certain schools in West Africa. For candidates from these schools there are two grades in French, German, Italian, Russian and Spanish. The first represents the result obtained in the subject as a whole including the oral test. On the right of this appears the grade given in the oral examination only. The oral grades are A, B, C, D, E, O and F. Failure in the oral test does not necessarily indicate failure in the subject as a whole.

Special Provision Governing the Award of Certificates

Private candidates who sit at centres in certain countries and who, at the time of entry, do not hold a qualification which exempts them, are required to pass in three subjects including English Language or in three subjects with a satisfactory standard of attainment in English Language (grades F or G) in order to qualify for a Certificate. The words "Certificate will not be issued" will appear at the bottom of the form overleaf whenever such a candidate falls to qualify for the award of a Certificate.

الصف الاول		
الدرجة		الموضوع
كتابة	رقما	

الصف		
الدرجة		الموضوع
كتابة	رقما	

LAST	FIRST	M.I.
SHAHRABANI	EZRA	N

SCHOLASTIC APTITUDE VERBAL	MATH	TEST DATE	ACH 1	ACH 2	ACH 3	GRADE
229	482	0367	CH385	PH398	M1501	12

COLLEGE ENTRANCE EXAMINATION BOARD

عزرا نعيم عزرا شهرباني تولد ٢٨/٩/١٩٤٧

الاول المتوسط ٦١-١٩٦٢		الثاني المتوسط	
٦٥	العربية	٧٢	العربية
٥٠	الانكليزية	٥٠	الانكليزية
٦١	الجغرافيا	٥٥	الجغرافيا
٥٢	التاريخ	٦٤	التاريخ
٧٤	التربية	٨٦	التربية
٥٣	الحساب والجبر	٦٠	الحساب
٦٦	الهندسة	٥٠	الجبر
٦٤	العلوم	٦٤	الهندسة
٤٨٥	المجموع	٦٧	الاحياء
٥١	المشتركون	٥٤	الكيمياء والفيزياء
٢٨	الترتيب	٦١٩	المجموع
٦٠,٦	العدل	٣٣	المشتركون
		٢٩	الترتيب
		٦٦,٩	العدل

الرابع الاعدادي		الخامس الاعدادي (الدراري) ٦٦-١٩٦٧	
٦١	العربية	٥٨	العربية
٥٥	الانكليزية	٨١	الانكليزية
٦٨	الترجمة والتاريخ	٥٥	المجموعة
٦٦	الحساب والمثلثات	٥٠	الحيوان والنبات
٥٠	الجبر	٥٠	الجبر والمثلثات
٧٢	الهندسة	٧١	الكيمياء
٥٤	الفيزياء	٥٠	الفيزياء
٥٠	الكيمياء	٤١٥	المجموع
٤٨٢	المجموع	٢٨	المشتركون
٢٤	المشتركون	٢٨	الترتيب
٢٤	الترتيب	٥٩,٢	العدل
٦٠,٣	العدل		

عزرا نعيم شهرباني
الصف الثاني العلمي

UNIVERSITY OF LONDON GENERAL CERTIFICATE OF EDUCATION EXAMINATION OVERSEAS

The statement on the other side of this form shows grades awarded to you at the Advanced and/or at the Ordinary level in each subject for which you entered. This information is sent before the issue of Certificates and the University reserves the right to correct it. The document is not a Certificate and must not be regarded as such. No further information will be issued by the University; the decisions of the Examiners, which have been reached after careful consideration, are final.

Ordinary Level

At this level grades A, B, C, D, E and O are grades of pass in descending order of merit reading from left to right, and grades F, G and H denote failure. An [illegible] is absence from the examination in a subject. 'Z' indicates that [illegible] receive in answer to questions set on a subject, syllabus or option [illegible] for which you entered, and no result is given.

[illegible] oral tests in the languages at this level.

To help unsuccessful candidates at this level to assess their future prospects grade F indicates a narrow margin of failure, G that the margin was wider and H that the candidate did not [illegible] more than about one third of the marks for the subject as a whole.

Advanced Level

At this level grades A, B, C, D and E are grades of pass in descending order of merit, reading from left to right, and grade F denotes failure. Grade O at this level indicates a compensatory Ordinary level pass. An 'X' indicates absence from the examination in a subject. 'Z' indicates that a script has been received in answer to questions set on a subject, syllabus or option other than the one for which you entered, and no result is given.

In Biology, Botany, Chemistry, Geology, Physics and Zoology two grades will appear. The first represents the grade obtained in the subject as a whole including the practical test. On the right of this appears the grade given in the practical test only.

Candidates who entered at this level for both Pure Mathematics and Applied Mathematics but who passed only in Papers I, II and III are awarded passes in Pure Mathematics and Mathematics (Pure and Applied). A compensatory pass at Ordinary level in Applied Mathematics may also be given. Candidates who passed only in Papers I, III and IV are awarded passes in Applied Mathematics and Mathematics (Pure and Applied). A compensatory pass at Ordinary level in Pure Mathematics may also be given.

There are no oral tests in the languages in West Africa. For candidates from the German, Italian, Russian and Spanish. The subject as a whole including the oral test is given in the oral examination only. The Failure in the oral test does not necessarily

Special Provision Governing

Private candidates who sit at centre time of entry, do not hold a qualification which exempts them, are required to pass in three subjects including English Language or in three subjects with a satisfactory standard of attainment in English Language (grades F or G) in order to qualify for a Certificate. The words "Certificate will not be issued" will appear at the bottom of the form overleaf whenever such a candidate fails to qualify for the award of a Certificate.

الموضوع	الصف	الدرجة	كتابة	الصف	الدرجة	كتابة

الموضوع	الصف	الدرجة	كتابة	الصف	الدرجة	كتابة

الصف الاول	الدرجة	كتابة	الصف	الدرجة	كتابة

الموضوع	الصف	الدرجة	كتابة	الصف	الدرجة	كتابة

عزرا نعيم شهرباني
الصف الثاني العلمي



وزارة التربيـــة العراقيـــة
وثيقـــة الدراســة الثانويـــة

مديريـة مدرسـة : اعدادية شماش

العدد

التاريـ

الرقم الامتحـ

ان عزرا نعيم

(العلمي)

(ناجحاً)

لمتطلبات الدرا

الموضـــوع

اللغة العربية
اللغة الانكليزية
المجموع
الاحياء
الجبر والمثلثات
الكيمياء
الفيزياء
المجموع

١ـ قبل بمو

(مترسـ

٢ـ الوثائق التـ

الجهـة

مديرية شماش
ضابط تجنيد
مديرية شماش
ضابط تجنيد
جامعة الحكمة

٣ـ الصفوف التي رسب فيها وعدد سنوات الرسوب الرابع الاعدادي ١٩٦٥/٦٤

٤ـ الدروس التي اكمل فيها ـ

٥ـ سلوكه وانتظام دوامه جيد

٦ـ تاريخ تركه المدرسة ١٩٦٧/٩/٢٨

٧ـ هل زود بوثيقة نقل لا

رقم هدية عدم الاسقاط : ١٣١٤/١٤٤٤ في ١٩٦٢/١٠/١٧

كاتب المدرسة

سمحة نسيم
مديرة المدرسة

مدرسة شماش الاعدادية
بغداد
علوية الجديدة
تلفون ٩١٦٩٣

(بسم الله الرحمن الرحيم)

الرقم ش/ ٦٧/٩٠

التاريخ ١٩٦٧/١٠/١

مديريـة التربية للواء بغـداد / الرصافة

بعد التحية .

نرفق طيا الوثائق المدرسية العائدة الى الطلبة المدرجة اسماؤهم ادناه لغرض التصديق .

هذا وتفضلوا بقبول فائق الاحترام .

سمحة نسيم
المديرة

فريد موشي ابراهيم الحكيم .
عزرا نعيم عزرا شهرباني
فاروق انور منشي بيرص



وزارة التربيـــة العراقيـــة
وثيقـــة الدراسـة الثانويـــة

مديرية مدرسة : اعدادية شناشل

العدد : ٢٨٢٩/ ١٦٦٧

التاريخ : ١٣/ ٩/ ١٩٦٧

الرقم الامتحانـــي ـ ٢٨٢٩

الى / مديرية الشؤون الفنية العامة

ان عزيزة نعيم عزيز شهاب الملصقة صورته اعلاه احد طلبة الصف الخامس الفرع العلمي) من مدرستنا دخل الامتحان العام لسنة ١٩٦٦/ ١٩٦٧ وكانت نتيجته (ناجحة) في (الدور الثاني) وحاز على الدرجات المدرجة في ادناه وبهذا اعتبر متهيأ لمتطلبات الدراسة (الاعدادية) وبناء على طلبه زود بهذه الوثيقة .

الموضوع	المحاولة الاولى		المحاولة الثانية		المحاولة الثالثة		الرابعة	
	سنة ١٩٦٧/٦٦		سنة ١٩٦٧/٦٦		سنة		سنة	
	الدرجة		الدرجة		الدرجة		الدرجة	
	رقما	كتابة	رقما	كتابة	رقما	كتابة	رقما	كتابة
اللغة العربية	٥٨	ثمانية وخمسون	٥٨	ثمانية وخمسون				
اللغة الانكليزية	٨١	احدى وثمانون	٨١	احدى وثمانون				
العلوم	٥٥	خمسة وخمسون	٥٥	خمسة وخمسون				
الاحياء	٥٦	ستة	٥٠	خمسون				
الجبر والمثلثات	٥٠	خمسون	٥٠	خمسون				
الكيمياء	٤٠	اربعون	٧١	احدى وسبعون				
الفيزياء	٥٠	خمسون	٥٠	خمسون				
المجموع	—		٤١٥	اربعمائة وخمسة عشر				

١ـ قبل بموجب شهادة النقل المرقمة ١١١٤ والمؤرخة ٦٤/٩/١٤ الصادرة من مدرسة (متوسطة زيد عنبر) في لواء بغداد

٢ـ الوثائق التي زود بها سابقا

الجهة المضمونة اليها الوثيقة	رقمها	تاريخها	نوع الوثيقة
مديرية شؤون التعليمات والدور	١١٩٣	٦٥/٦/٢٠	اعدادي
ضابط جنيد الكراج الشرقية	١٤٤٩	٦٥/٨/٢٩	
مديرية شؤون التعليمات والدور	١٤٠١	٦٥/١٠/٢	
ضابط جنيد مديرية الكراج الشرقية	١٤٠٨	٦٥/١٠/١٣	
مديرية شؤون التعليمات والدور	١٣٥٩	٦٦/٧/١٨	
ضابط جنيد مديرية الكراج الشرقية	١٥١٧	٦٧/٥/١٠	
مديرية شؤون التعليمات والدور	١٥٥٥	٦٧/٨/٧	

٣ـ الصفوف التي رسب فيها وعدد سنوات الرسوب الرابع العدادي ١٩٦٥/٦٤

٤ـ الدروس التي اكمل فيها ـ

٥ـ سلوكه وانتظام دوامه جيد

٦ـ تاريخ تركه المدرسة ١٩٦٧/٩/٢٨

٧ـ هل زود بوثيقة نقل لا

رقم صدور عدم الاستلام : ١٢١٤/١٤٤٤ في ١٩٦٤/١٠/١٧

كاتب المدرسة

مدير المدرسة

وزارة التربيـ
وثيقـة الد

مديريـة مدرسـة : اعـداديـة

العدد : ش/ ١٥٥٥

التاريـخ : ٧ / ٨ / ٧

الرقم الامتحانـي ـ ٢٨٣٩

الـى / جا

ان عزرا نعيم عزرا شهباني الملـ

(العلمي) من مدرستنا دخل الامتـ

(بعقوبة) فـي (الدور الاول) وحـ

لمتطلبات الدراسـة (الاعدادية) وبناء على طلبـه زود بهـذه الوثيقـة .

الموضـوع	المحاولـة الاولى	المحاولـة الثانية	المحاولة الثالثة	الرابحـة
	سـنة ١٩٦٧/١٩٦٦	سنة	سنة	سنة
	الدرجـة رقمـا كتابـة	الدرجـة رقمـا كتابـة	الدرجـة رقمـا كتابـة	الدرجـة رقما كتابة
اللغة العربيـة	٥٨			
اللغة الانكليزيـة	٨١			
الجبـر	٥٥			
الاحيـاء	٦٦			
الجبر والمثلثات	٥٠			
الكيميـاء	٤٠			
الفيزياء	٥٠			
المجمـوع	٣٤٠			

= ١ـ قبل بموجب شهادة النقل المرقمة ١١١٤ والمؤرخة ٦٤/٩/١٤ الصادرة من مدرسـة (متوسطة زينب عيني) فـي لواء بغداد

٢ـ الوثائق التي زود بها سابقا

الجهـة المعنونـة اليها الوثيقـة	رقمهـا	تاريخهـا	نوع الوثيقـة
مديرية شؤون التلميذات والدور	١١٩٣	٦٥/١/٥	الاعدادية
شعبة تنسيب الكراس الرتبة	١٢٤١	٦٥/٨/٤٦	
مديرية شؤون التلميذات والدور	١٢٠١	٦٥/١٠/٤٢	
شعبة تنسيب الكراس الرتبة	١٢٠٨	٦٥/١٤/١٢	
مديرية شؤون التلميذات والدور	١٢٥٩	٦٦/٧/١٨	
شعبة تنسيب الكراس الرتبة	١٥١٧	٦٧/٥/١٠	

٣ـ الصفوف التي رسب فيها وعدد سنوات الرسوب الصف الاعدادي ١٩٦٥/٦٤

٤ـ الدروس التي اكمل فيها الاحياء والكيمياء

٥ـ سلوكه وانتظام دوامه

٦ـ تاريخ تركه المدرسة لا زال وقت هذه المدرسة

٧ـ حل زود بوثيقة نقل

رقم جريدة عدم الاستاذ ١٣٤٤/١٣١٤ في ١٧/١٠/١٩٦٤

كاتب المدرسة

مديرة المدرسة

وزارة التربية
المديرية العامة للاعدادية المركزية
بغداد
هاتف رقم ٦١٦٢٣
ملحقة

الرقم ش/ ٢٧/٢٨

التاريخ ١٩٦٧/٧/٧

مديرية التربية لواء بغداد / الرصافة

بعد التحية .

نرفق طيا الوثائق العدرسية العائدة الى التلميذة العدرجة اسماؤهم ادناه لغرض التصديق .

هذا وتفضلوا بقبول فائق الاحترام .

سمير رويمن عزرا قنطون
عزرة سليم مشي كهال
(اوجيت كرجية) سليم رويمن اسحيل
لمعا الياهو شاؤل مصري
عزرا نعيم عزرا شهباني

مديرة شعبة نعيم
المديرة

صورة لا يمكن فصلها من أجل تصويرها Photograph cannot be separated for imaging

وزارة التربيـــة العراقيـــة
وثيقـــة الدراســة الثانويـــة

مديريـة مدرسـة : اعداديه شاش

العدد : ش/ ١٥٥٥

التاريـخ : ٧ / ٨ / ١٩٦٧

الرقم الامتحانـي ـ ٣٨٣٩

الى / جامعة الحكمة

ان عزرا نعيم عزرا شهرباني الملصقة صورته اعلاه احد طلبة الصف الخامس الفرع (العلمي) من مدرستنا دخل الامتحان العام لسنة ١٩٦٦/ ١٩٦٧ وكانت نتيجته (معيداً) في (المحاولة الاولى) وحاز على الدرجات المدرجة في ادناه وبهذا اعتبر متهيأ لمتطلبات الدراسة (الاعدادية) وبناء على طلبه زود بهذه الوثيقة .

الموضوع	المحاولة الاولى		المحاولة الثانية		المحاولة الثالثة		الرابعة	
	سنة ١٩٦٦/١٩٦٧		سنة		سنة		سنة	
	الدرجة		الدرجة		الدرجة		الدرجة	
	رقما	كتابة	رقما	كتابة	رقما	كتابة	رقما	كتابة
اللغة العربية	٥٨	ثمان وخمسون						
اللغة الانكليزية	٨١	احدى وثمانون						
المجسمة	٥٥	خمس وخمسون						
الاحياء	٦٦	ست فقط						
الجبر والمثلثات	٥٠	خمسون						
الكيمياء	٤٠	اربعون						
الفيزياء	٥٠	خمسون						
المجموع	٣٤٠	ثلاثمائة واربعون						

١ـ قبل بموجب شهادة النقل المرقمة ١١١٤ والمؤرخة ٦٤/٩/١٤ الصادرة من مدرسة (متوسطة زنك عسيني) في لواء بغداد

٢ـ الوثائق التي زود بها سابقا

الجهة المعنونة اليها الوثيقة	رقمها	تاريخها	نوع الوثيقة
مديرية شرطة النقليات والمرور	١١٩٣	٦٥/٦/٢٠	اعدادية
ضابط تجنيد الكراج الشرقية	١٢٤١	٦٥/٨/٢٦	
" " "	١٣٠١	٦٥/١٠/٢٢	
مديرية شرطة النقليات والمرور	١٣٠٨	٦٥/١٢/١٢	
ضابط تجنيد الكراج الشرقية	١٣٥٩	٦٦/٧/١٨	
	١٥١٧	٦٧/٥/١٠	

٣ـ الصفوف التي رسب فيها وعدد سنوات الرسوب الرابع الاعدادي ٦٤/١٩٦٥

٤ـ الدروس التي اكمل فيها الاحياء والكيمياء

٥ـ سلوكه وانتظام دوامه

٦ـ تاريخ تركه المدرسة لا يزال مرتبطا بهذه المدرسة

٧ـ هل زود بوثيقة نقل كلا

كاتب المدرسة — مديرة المدرسة

رقم هوية عدم الاسقاط : ١٣١٤/١٤٤٤ في ١٧/١٠/١٩٦٤

Photograph cannot be separated for imaging صورة لا يمكن فصلها من أجل تصويرها

وزارة المعارف العراقية

مديرية مدرسة اعدادية شماش

العدد ـ ش/ ١٥١٧

التاريخ ـ ١٠ / ٥ / ١٩٦٧

ال

ان (عزرا نعيم

من مدرستنا د

في الدور (

بهذه الوثيق

١ـ قبل بموج

الصادر

٢ـ الوثائق ا

الجهة المعن

٣ـ الصفوف

٤ـ الدروس

٥ـ سلوك

٦ـ تاريخ ت

كاتب المدرسة



مدرسة شماش الاعدادية اهلية
بغداد
علوية الجديدة
تلفون ٩١٦٩٣

(بسم الله الرحمن الرحيم)

الرقم ش/٣٩/٦٧

التاريخ ١٠/٥/١٩٦٧

مديرية التربية للواء بغداد /الرصافة

بعد التحية:

نرفق طيا الوثائق المدرجة ارقامها وتواريخها واسماء اصحابها ادناه لغرض التصديق.

هذا وتفضلوا بقبول فائق الاحترام.

سمحة نسيم
المديرة

الرقم	التاريخ	اسم الطالب
١٥١٥	١٠/٥/١٩٦٧	سعد صالح يامين حداد
١٥١٦	١٠/٥/١٩٦٧	عزوري نعيم داود عطار
١٥١٧	١٠/٥/١٩٦٧	عزرا نعيم عزرا شهرباني

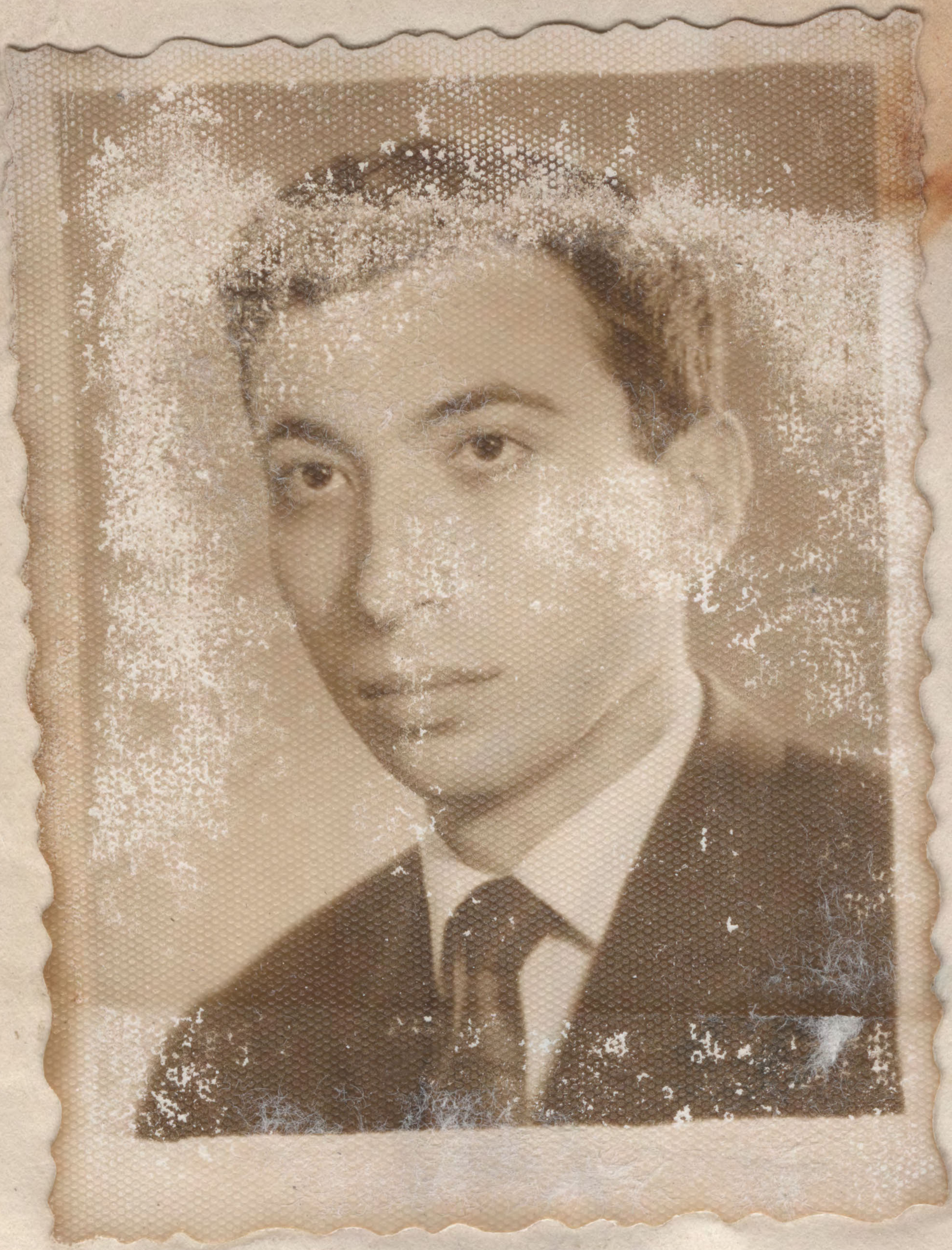



وزارة المعارف العراقية

مديرية مدرسة اعدادية ش ش

العدد – ش/ ١٥١٧

التاريخ – ١٠ / ٥ / ١٩٦٧

الرقم الامتحاني _____

الى – ضابط تجنيد الكرادة الشرقية

ان (عزرا نعيم عزرا شهرباني) الملصقة تصويره اعلاه احد طلاب الصف (الخامس الاعدادي العلمي)

من مدرستنا دخل الامتحان (–) للسنة ١٩٦٦/ ١٩٦٧ وكانت نتيجته (–)

في الدور (–) وحاز على الدرجات المدرجة في ظهرها وبناء على طلبه زودناه

بهذه الوثيقة .

١– قبل بموجب شهادة النقل المرقمة ١١١٤ والمؤرخة ١٤ / ٩ / ١٩٦٤

الصادرة من مدرسة متوسطة زغرة عسين في بغداد

٢– الوثائق التي زود بها سابقا –

الجهة المعنونة اليها الوثيقة	رقمها	تاريخها	نوع الوثيقة
مديرية شرطة النقليات والمرور	١١٩٣	١٩٦٥/٦/٢٠	اعدادية
ضابط تجنيد الكرادة الشرقية	١٢٤١	١٩٦٥/٨/٢٦	
" " "	١٣٠١	١٩٦٥/١٠/٢٢	
مديرية شرطة النقليات والمرور	١٣٠٨	١٩٦٥/١٢/١٣	
ضابط تجنيد الكرادة الشرقية	١٣٥٩	١٩٦٦/٧/١٨	

٣– الصفوف التي رسب فيها وعدد سنوات الرسوب وسبب الرسوب (المرض او غيره) الرابع العلمي ١٩٦٥/٦٤

٤– الدروس التي اكمل فيها

٥– سلوكه وانتظام دوامه

٦– تاريخ تركه المدرسة لا يزال مرتبطا بهذه المدرسة

تم تصحيح عدم الاسقاط : ١٣١٤/١٤٤٤ في ١٧/١٠/١٩٦٤

مدير المدرسة

كاتب المدرسة

وزارة المعارف العراقيـــــــــة

مديريـــة مدرســـــــة : _____

العدد _

التاريـــخ _ / / ١٩٦

مدرسة شمس الاعدادية اهليـة
بغداد
علوية الجديدة
تلفون ٩١٦٦٣

الرقم ش/ ١١٢ /٦٦

التاريخ ١٩٦٦/٧/١٨

بسـ

ان

من مدرس

في الدور

بهذه الو

١ـ قبل

الصا

٢ـ الوثا

الجهة ال

مديرية التربيـة للواء بغـ

بعد التحيـة .

نرفق طيا الوثائق المدرجـة ارقامها

لغرض التصديق .

هـذا وتفضلوا بقبول فائق الاحترام

الرقم	التاريخ	اسـم ا
١٣٥٦	١٩٦٦/٧/١٨	ليلى
١٣٥٧	١٩٦٦/٧/١٨	اود يا
١٣٥٨	١٩٦٦/٧/١٨	(هـ
١٣٥٩	١٩٦٦/٧/١٨	عزرا
١٣٦٠	١٩٦٦/٧/١٨	عزرا س

٣ـ الص

٤ـ الد

٥ـ سلو

٦ـ تاري

كاتب الم

UNIVERSITY OF LONDON
GENERAL CERTIFICATE OF EDUCATION OVERSEAS — INDIVIDUAL RESULTS NOTICE

CENTRE No.	80480	CANDIDATE No.	0026	JANUARY 1967	21.03.67.

SUBJECT	SUBJECT NAME	GRADE	LEVEL	SUBJECT	SUBJECT NAME	GRADE

وزارة المعارف العراقية

مديرية مدرسة : _____

العدد –

التاريخ – / / ١٩٦٦

مدرسة شمال الاعدادية اهلية
بغداد
علوية الجديدة
تلفون ٩١٦٦٣

الرقم ش/ ١١٢/ ٦٦

التاريخ ١٩٦٦/٧/١٨

مديرية التربية للواء بغ

بعد التحية .

نرفق طيا الوثائق المدرجة ارقامها

لغرض التصديق .

هذا وتفضلوا بقبول فائق الاحترام

ان

من مدرس

في الدور

بهذه الو

١– قبل

الصا

٢– الوثا

الجهة ال

٣– الص

٤– الد

٥– سلو

٦– تاري

كاتب الم

UNIVERSITY OF LONDON

GENERAL CERTIFICATE OF EDUCATION—INDIVIDUAL RESULTS NOTICE

CENTRE No.	80340	BAGHDAD. IRAQ									
CANDIDATE No.	0063	EZRA NAIM SHAHRABANI									
		JUNE 1966		07.09.66.							
LEVEL	SUBJECT	SUBJECT NAME	GRADE	LEVEL	SUBJECT	SUBJECT NAME	GRADE	LEVEL	SUBJECT	SUBJECT NAME	GRADE
ORDINARY	7	CHEMISTRY	H	ORDINARY	46	PHYSICS	H	ADVANCED	104	CL.ARABIC	E

DP. 1166

الرقم	التاريخ	اسم ا
١٣٥٦	١٩٦٦/٧/١٨	ليلى
١٣٥٧	١٩٦٦/٧/١٨	اودي
١٣٥٨	١٩٦٦/٧/١٨	(ي
١٣٥٩	١٩٦٦/٧/١٨	عزرا
١٣٦٠	١٩٦٦/٧/١٨	عزرا

UNIVERSITY OF LONDON GENERAL CERTIFICATE OF EDUCATION EXAMINATION OVERSEAS

The statement on the other side of this form shows grades awarded to you at the Advanced and/or at the Ordinary level in each subject for which you entered. This information is sent before the issue of Certificates and the University reserves the right to correct it. The document is not a Certificate and must not be regarded as such. No further information will be issued by the University; the decisions of the Examiners, which have been reached after careful consideration, are final.

Ordinary Level

At this level grades A, B, C, D, E and O are grades of pass in descending order of merit reading from left to right, and grades F, G and H denote failure. An 'X' indicates absence from the examination in a subject. 'Z' indicates that a script has been received in answer to questions set on a subject, syllabus or option other than the one for which you entered, and no result is given.

There are no oral tests in the languages at this level.

To help unsuccessful candidates at this level to assess their future prospects grade F indicates a narrow margin of failure, G that the margin was wider and H that the candidate did not obtain more than about one third of the marks for the subject as a whole.

Advanced Level

At this level grades A, B, C, D and E are grades of pass in descending order of merit, reading from left to right, and grade F denotes failure. Grade O at this level indicates a compensatory Ordinary level pass. An 'X' indicates absence from the examination in a subject. 'Z' indicates that a script has been received in answer to questions set on a subject, syllabus or option other than the one for which you entered, and no result is given.

There are no oral tests in the languages at this level except for certain schools in West Africa. For candidates from these schools there are two grades in French, German, Italian, Russian and Spanish. The first represents the result obtained in the subject as a whole including the oral test. On the right of this appears the grade given in the oral examination only. The oral grades are A, B, C, D, E, O and F. Failure in the oral test does not necessarily indicate failure in the subject as a whole.

Special Provision Governing the Award of Certificates

Private candidates who sit at centres in certain countries and who, at the time of entry, do not hold a qualification which exempts them, are required to pass in three subjects including English Language or in three subjects with a satisfactory standard of attainment in English Language (grades F or G) in order to qualify for a Certificate. The words "Certificate will not be issued" will appear at the bottom of the form overleaf whenever such a candidate fails to qualify for the award of a Certificate.

وزارة المعارف العراقية

مديرية مدرسة : _____

العدد –

التاريخ – / / ١٩٦

ان

من مدرس

في الدو

بهذه الو

١– قبل

الصا

٢– الوثا

الجهة ال

٣– الص

٤– الد

٥– سلو

٦– تاري

كاتب الم

مدرسة شمس الاعدادية اهلية
بغداد
علوية الجديدة
للعام ٩١٦٩٣

بسم الله الرحمن الرحيم

الرقم ش/ ١١٢ / ٦٦

التاريخ ١٩٦٦/٧/١٨

مديرية التربية للواء بغداد / الرصافة

بعد التحية .

نرفق طيا الوثائق المدرجة ارقامها وتواريخها واسماء اصحابها ادناه لغرض التصديق .

هذا وتفضلوا بقبول فائق الاحترام .

سمحة نسيم

المديرة

الرقم	التاريخ	اسم الطالب
١٣٥٦	١٩٦٦/٧/١٨	ليلى شلومو مشير سوميخ
١٣٥٧	١٩٦٦/٧/١٨	اوديل يوسف موشي دنكور
١٣٥٨	١٩٦٦/٧/١٨	(هنري باسم) صالح موشي الويا
١٣٥٩	١٩٦٦/٧/١٨	عزرا نحيم عزرا شهرياني
١٣٦٠	١٩٦٦/٧/١٨	عزرا سلمان عزرا جبتايات

UNIVERSITY OF LONDON GENERAL CERTIFICATE OF EDUCATION EXAMINATION

The statement on the other side of this form shows grades awarded to you either at the Advanced level or at the Ordinary level in each subject for which you entered. No notices of Advanced results will be issued. This information is sent before the issue of Certificates and the University reserves the right to correct it. The document is not a Certificate and must not information will be issued by the University; the decisions of the Examiners, which have been reached after careful consideration, are final. The grades awarded are to be interpreted

Grades A, B, C, D, E and O at Ordinary level and A, B, C, D and E at Advanced level are grades of pass in descending order of merit. Grade O at Advanced level shows a
F (Advanced level) and F, G, H (Ordinary level) denote failure. An 'X' indicates absence from the examination in a subject.

In French, German, Italian, Russian and Spanish two grades are given. The first represents the result obtained in the subject as a whole including the oral test. On the
examination only. At the Advanced level the oral grades are A, B, C, D, E, O and F, and at the Ordinary level are A, B, C and F. Failure (F) in the oral test does not
There are no oral tests in these languages in the Overseas examination.

At the Advanced level in Biology, Botany, Chemistry, Geology, Physics and Zoology, two grades will appear. The first represents the grade obtained in the subject
of this appears the grade given in the practical test only.

In English Language with Spoken English the first grade is the English Language result. The second grade is the Spoken English result expressed as A, B
English a candidate must have satisfied the examiner in both reading and conversation.

To help unsuccessful candidates at Ordinary level to assess their future prospects grade F indicates a narrow margin of failure, G that the margin was
one third of the marks for the subject as a whole.

In the Special paper Grade 1 indicates Distinction, Grade 2 Merit and Grade U an unclassified result. No candidate may be awarded Distinction or
level in the same subject. Special papers are available only in the Summer examinations and only to candidates in the United Kingdom.

If these results oblige you to consider entering for the next examination you are advised to consult the appropriate authority or regulations without

DP. 1166

CENTRE No.

CANDIDATE No.

LEVEL

ORDINARY

UNIVERSITY OF LONDON GENERAL CERTIFICATE OF EDUCATION EXAMINATION OVERSEAS

Advanced Level

At this level grades A, B, C, D and E are grades of pass in descending order of merit, reading from left to right, and grade F denotes failure. Grade O at this level indicates a compensatory Ordinary level pass. An 'X' indicates absence from the examination in a subject. 'Z' indicates that a script has been received in answer to questions set on a subject, syllabus or option other than the one for which you entered, and no result is given.

In Biology, Botany, Chemistry, Geology, Physics and Zoology two grades will appear. The first represents the grade obtained in the subject as a whole including the practical test. On the right of this appears the grade given in the practical test only.

Candidates who entered at this level for both Pure Mathematics but who passed only in Papers I, II and III in Pure Mathematics and Mathematics (Pure and Applied), at Ordinary level in Applied Mathematics may also be given. Candidates who passed only in Papers I, III and IV are awarded passes in and Mathematics (Pure and Applied). A compensatory pass Pure Mathematics may also be given.

There are no oral tests in the languages at this level except for certain schools in West Africa. For candidates from these schools there are two grades in French, German, Italian, Russian and Spanish. The first represents the result obtained in the subject as a whole including the oral test. On the right of this appears the grade given in the oral examination only. The oral grades are A, B, C, D, E, O and F. Failure in the oral test does not necessarily indicate failure in the subject as a whole.

Special Provision Governing the Award of Certificates

Private candidates who sit at centres in certain countries and who, at the time of entry, do not hold a qualification which exempts them, are required to pass in three subjects including English Language or in three subjects with a satisfactory standard of attainment in English Language (grades F or G) in order to qualify for a Certificate. The words "Certificate will not be issued" will appear at the bottom of the form overleaf whenever such a candidate fails to qualify for the award of a Certificate.

Photograph cannot be separated for imaging صورة لا يمكن فصلها من أجل تصويرها

وزارة المعارف العراقيـــــــــة

مديريـــة مدرســـــة : _____

العدد –

التاريـــخ – ١٨ / ٧ / ١٩٦٦

الرقم الامتحانـــي _____

الى –

ان الملصقـة تصويره اعلاه هو احـد طلاب الصف ( )
من مدرستنا دخل الامتحان ( ) للسنة ١٩٦٥/ ١٩٦٦ وكانت نتيجتـه ( )
في الدور ( ) وحاز على الدرجات المدرجـة في ظهرها وبناء على طلبـه زودنـــاه
بهذه الوثيقـــــة .

١– قيد بموجب شهادة النقل المرقمـة ١٢٢٤ والمؤرخـة ١٢ / ٩ / ١٩٦٦
الصادرة من مدرسـة فـــي

٢– الوثائق التي زود بهـا سابقا –

الجهة المعنونة اليهـا الوثيقـة	رقمهـــا	تاريخهـــا	نوع الوثيقـــة
	١٢٩٢	١٩٦٥/٦/٢٠	
	١٣٤١	١٩٦٥/٨/٢٦	
	١٣٠١	١٩٦٥/١٠/٢٤	
	١٣٠٨	١٩٦٥/١٢/١٤	

٣– الصفوف التي رسب فيها وعدد سنوات الرسوب وسبب الرسوب (المرض او غيره)

٤– الدروس التي اكمل فيهـــا .

٥– سلوكـــه وانتظام دوامـــه .

٦– تاريخ تركـه المدرســـة .

مديـرة المدرسـة

كاتب المدرسـة

Photograph cannot be separated for imaging صورة لا يمكن فصلها من أجل تصويرها

وزارة المعارف العراقيـــــــة

مديريـــة مدرســـــة : _____

العدد ـ ش/ ١٣٠٨

التاريـــخ ـ ١٣ / ١٢ / ١٩٦٥

بسم الله ال

مدرسة شمس الاعدادية
بغداد
علوية الجديدة
تلفون ٩١٦٦٣

الرقم ش/ ٦٥/١٧٣

التاريخ ١٣/١٢/١٩٦٥

مديرية التربيـة للواء

بعد التحيـة .

نرفق طيا الوثيقـة المرقمـة ش/ ١٣٠٨
الى الطالب عزرا نعيم عزرا شهرباني للتصديق
هـذا وتفضلوا بقبول فائق الاحترام .

ان عزرا
من مد
في الد
بهذه ا
١ـ قبل
ال
٢ـ الم
الجهة

٣ـ ال
٤ـ ال
٥ـ سا
٦ـ تا

كاتب ا

UNIVERSITY OF LONDON
GENERAL CERTIFICATE OF EDUCATION—INDIVIDUAL RESULTS NOTICE

JANUARY 1966 | CENTRE No. 80340 | CANDIDATE No. 0034 | 22.03.66.

CENTRE No.	80340	BAGHDAD. IRAQ					
CANDIDATE No.	0034	EZRA NAIM SHAHRABANI					
LEVEL	SUBJECT	SUBJECT NAME	GRADE	LEVEL	SUBJECT	SUBJECT NAME	GRADE
ORDINARY	40	P.MATHS	0				

وزارة المعارف العراقية

مديرية مدرسة : _____

العدد — ش/ ١٣٠٨

التاريخ — ١٣ / ١٢ / ١٩٦٥



ان

من مد

في الد

بهذه ا

١— قبل

ال

٢— الو

الجهة

٣— ال

٤— ال

٥— سا

٦— تا

كاتب ا

مدرسة شهرزاد الاعدادية
بغداد
علوية المدينة
تلفون ٩١٦٦٣

بسم الله الرحمن الرحيم

الرقم ش/ ١٣٠٨/٦٥

التاريخ ١٣/١٢/١٩٦٥

مديرية التربية للواء بغداد / الرصافة

بعد التحية .

نرفق طيا الوثيقة المرقمة ش/ ١٣٠٨ والمؤرخ ١٣/١٢/١٩٦٥ العائدة الى الطالب عزرا نعيم عزرا شهرباني للتصديق .

هذا وتفضلوا بقبول فائق الاحترام .

سمحة نسيم

المديرة

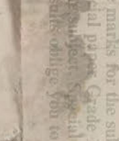

UNIVERSITY OF LONDON GENERAL CERTIFICATE OF EDUCATION EXAMINATION

The statement on the other side of this form shows grades awarded to you [illegible] at the Advanced level or at the Ordinary level in subject for which you entered. No notices showing combined Ordinary and Advanced result will be issued. This information is sent before the issue of Certificates and the University reserves the right to correct it. The document is [illegible] Certificate and must not be regarded as such. No further information will be given by the University; the decisions of the Examiners, which have been reached after careful consideration, are final. The grades awarded are to be interpreted as follows :

Grades A, B, C, D and E at Advanced level are grades of pass in descending order of merit. Grade O at Advanced level shows a compensatory Ordinary level pass. Grade F (Advanced level) and A, B, C, D and E at Ordinary level denote failure. An 'X' indicates absence from the examination in a subject.

In French, Russian and Spanish two grades are given. The first represents the result obtained in the oral examination in the subject as a whole including the oral test. On the right of this appears the grade given in the written examination. There are no oral tests in the Overseas examination.

At the Advanced level in the Overseas examination in Languages in the Ordinary level in Biology, Botany, Chemistry, Geology, Physics and Zoology, two grades will appear. The first represents the grade obtained in the subject as a whole including the practical test. On the right of this appears the grade obtained in the practical test only.

In English a candidate may be awarded Distinction, Grade 2 Merit and Grade U an unclassified result. No candidate may be awarded Distinction or Merit unless he has attained grades A, B, C, D or E at the Advanced level in the Spoken English result expressed as A, B or C (Pass) or F (Fail). To obtain a pass grade in Spoken English a candidate must satisfy the examiner in both reading and conversation.

To help unsuccessful candidates at Ordinary level to assess their future prospects grade F indicates a narrow margin of failure, G that the margin was wider, and H that the candidate did not obtain more than about one third of the marks for the subject as a whole.

In the Special papers, Grade 1 indicates Distinction, Grade 2 Merit and Grade U an unclassified result. No candidate may be awarded Distinction or Merit unless he has attained grades A, B, C, D or E at the Advanced level in the Special papers are available only in the Summer examination and only to candidates in the United Kingdom.

If these results oblige you to consider entering for the next examination you are urged to consult the appropriate authority or regulations without delay.

وزارة المعارف العراقيـــــــــة

مديريـــة مدرســـــة : اعدادية شماس

العدد ـ ش/ ١٣٠٨

التاريـــخ ـ ١٣ / ١٢ / ١٩٦٥

الرقم الامتحانـــي ـــــــ



الى ـ مديرية شرطة النقليات والمرور

ان عزرا نعيم عزرا شهرباني الملصقة تصويره اعلاه هو احد طلاب الصف (الرابع الاعدادي العلمي)

من مدرستنا دخل الامتحان (ـ) للسنة ١٩٦٥/ ١٩٦٦ وكانت نتيجته (ـ)

في الدور (ـ) وحاز على الدرجات المدرجة في ظهرها وبناء على طلبه زودنـــاه

بهذه الوثيقـــــة .

١ـ قبل بموجب شهادة النقل المرقمة ١١١٤ والمؤرخة ١٤ / ٩ / ١٩٦٤

الصادرة من مدرسة متوسطة فرنك عيني في بغداد

٢ـ الوثائق التي زود بها سابقا ـ



الجهة المعنونة اليها الوثيقة	رقمها	تاريخها	نوع الوثيقة
مديرية شرطة النقليات والمرور	١١٩٣	٢٠/٦/١٩٦٥	اعدادية
ضابط تجنيد الكرادة الشرقية	١٢٤١	٢٦/٨/١٩٦٥	
ضابط تجنيد الكرادة الشرقية	١٣٠١	٢٣/١٠/١٩٦٥	

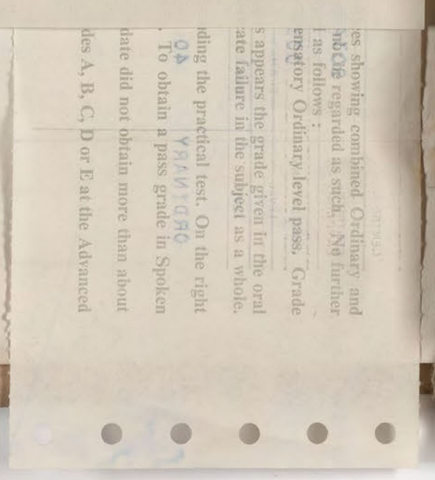

٣ـ الصفوف التي رسب فيها وعدد سنوات الرسوب وسبب الرسوب (المرض او غيره) الرابع الاعدادي ٦٤/١٩٦٥

٤ـ الدروس التي اكمل فيهـــا .

٥ـ سلوكـــه وانتظام دوامـــه .

٦ـ تاريخ تركـه المدرســـة . لا يزال مرتبطا بهذه المدرسة

رقم هوية عدم الاسقاط وتاريخها : ١٣١٤/١٤٤٤ في ١٧/١٠/١٩٦٤

مديـــرة المدرســة

كاتب المدرســة

وزارة المعارف العراقيـــــــة

مديريـة مدرســـة : اعدادية شماش

العدد ـ

التاريـخ

الرقـم

ان

من مدرستـ

في الدور

بهذه الو

١ ـ قبل

الصاد

٢ ـ الوثائ

الجهة الم

٣ ـ الص

٤ ـ الد

٥ ـ سل

٦ ـ تا

كاتب المدرسـة

مديـر المدرسة





مدرسة شماش الاعدادية
بغداد
علوية الجديدة
تلفون ٩١٦٩٣

بسم الله الرحمن الرحيم

الرقم ش/ ٦٥/٥٣

التاريخ ١٩٦٥/٦/٢٠

مديريـة التربيـة للواء بغداد / الرصافـة

بعد التحيـة .

نرفق طيا الوثيقـة المرقمـة ش/ ١١٩٣ والمؤرخـة ١٩٦٥/٦/٢٠ العائدة الى الطالب عزرا نعيم عزرا شهرباني للتصديق .

هـذا وتفضلوا بقبول فائق الاحترام .

سمحة نسيم

المديرة



وزارة المعارف العراقيـــــة

مديريـة مدرســـة : _____

العدد _

التاريـخ / / ١٩٦

الرقـم الامتحانـــي _____

الى _

ان الملصقـة تصويره اعلاه هو احد طلاب الصف ( )

من مدرستنا دخل الامتحـان ( ) للسنة ١٩ / ١٩ وكانت نتيجته ( )

في الدور ( ) وحاز على الدرجات المدرجـة في ظهرهـا وبناء على طلبـه زودنـاه

بهذه الوثيقـــــة .

١ ـ قبل بموجب شهادة النقل المرقمـة والمؤرخـة / / ١٩

الصادرة من مدرسـة فـي

٢ ـ الوثائق التي زود بهـا سابقـا .

الجهة المعنونـة اليها الوثيقـة	رقمهـا	تاريخهـا	نوع الوثيقـة

٣ ـ الصفوف التي رسب فيها وعدد سنوات الرسوب وسبب الرسوب (المرض او غيره)

٤ ـ الدروس التي اكمل فيهـا .

٥ ـ سلوكـه وانتظام دوامـه .

٦ ـ تاريخ تركـه المدرسـة .



كاتب المدرسـة

مدير المدرسة



وزارة المعارف العراقية

مديرية مدرسة : _____

العدد — ش/ ١٣٠١

التاريخ — ٢٣ / ١٠ / ١٩٦٥



مدرسة شمس الاعدادية
بغداد
علوية الجديدة
تلفون ٩١٦٩٣

(بسم الله الرحمن الرحيم)

الرقم ش/ ١٣٠١/٦٥

التاريخ ١٩٦٥/١٠/٢٣

مديرية التربية للواء بغداد / الرصافة

بعد التحية .

نرفق طيا الوثيقة المرقمة ش/ ١٣٠١ والمؤرخة ٢٣/١٠/١٩٦٥ العائدة الى الطالب عزرا نعيم عزرا شهرباني للتصديق .

هذا وتفضلوا بقبول فائق الاحترام .

سمحة نسيم
المديرة

ان

من مدرس

في الدو

بهذه ال

١— قبل

الص

٢— الوث

الجهة ا

٣— الصف

٤— الدر

٥— سلوك

٦— تاريخ

كاتب ا



وزارة المعارف العراقيـــــــــة

مديريـــة مدرســـــة : اعدادية شماس

العدد ـ ش/ ١٣٠١

التاريـــخ ـ ٢٣ / ١٠ / ١٩٦٥

الرقم الامتحانـــي ـــــــ

الى ـ ضابط تجنيد الكرادة الشرقية

ان عزرا نعيم عزرا شهباني الملصقة تصويره اعلاه هو احد طلاب الصف (الرابع الاعدادي العلمي)

من مدرستنا دخل الامتحان (ـــ) للسنة ١٩٦٥/ ١٩٦٦ وكانت نتيجته (ـــ)

في الدور (ـــ) وحاز على الدرجات المدرجة في ظهرها وبناء على طلبه زودناه

بهذه الوثيقـــــــة .

١ـ قبل بموجب شهادة النقل المرقمة ١١١٤ والمؤرخة ١٤ / ٩ / ١٩٦٤

الصادرة من مدرسة متوسطة زنكوعيني في بغداد

٢ـ الوثائق التي زود بها سابقا ـ

الجهة المعنونة اليها الوثيقة	رقمها	تاريخها	نوع الوثيقة
مديرية شرطة النقليات والمرور	١١٩٣	١٩٦٥/٦/٢٠	اعدادية
ضابط تجنيد الكرادة الشرقية	١٢٤١	١٩٦٥/٨/٢٦	

٣ـ الصفوف التي رسب فيها وعدد سنوات الرسوب وسبب الرسوب (المرض او غيره) الرابع الاعدادي ١٩٦٥/٦٤

٤ـ الدروس التي اكمل فيهـــا .

٥ـ سلوكـــه وانتظام دوامـــه .

٦ـ تاريخ تركـه المدرســـة . لا يزال مرتبطا بهذه المدرسة

متم عدم الاسقاط وتاريخها ١٣٢٤/١٤٤٤ في ١٩٦٤/١٠/٢٧

مديـر المدرسـة

كاتب المدرسـة

وزارة المعارف العراقيـــــــــة

مديريـــة مدرســـــة : _____

العدد ـ

التاريـــخ ـ / / ١٩٦

الـة الامتحانـــــ

ان

من مدر

في الد

بهذه ا

١ـ قبل

الـ

٢ـ الو

الجهة

٣ـ ال

٤ـ ال

٥ـ س

٦ـ تا

كاتب

مدرسة شماش الاعدادية
بغداد
علوية الجديدة
تلفون ٩١٦٩٣

الرقم ش/ ٦٥/١٢٤

التاريخ ١٩٦٥/٨/٢٦

مديريـــة التربيـــة للواء بغـ

بعـــد التحية.

نرفق طيا الوثيقـة المرقمـة ش/ ٤١

العائدة الى الطالب عزرا نعيم عزرا شهربانـ

هذا وتفضلوا بقبول فائق الاحترام.

UNIVERSITY OF LONDON

GENERAL CERTIFICATE OF EDUCATION—INDIVIDUAL RESULTS NOTICE

CENTRE No.	80215	BAGHDAD.IRAQ								CENTRE No.	80215
CANDIDATE No.	0110	SHAHRABANI EZRA NAIM								CANDIDATE No.	0110
LEVEL	SUBJECT	SUBJECT NAME	GRADE	LEVEL	SUBJECT	SUBJECT NAME	GRADE	LEVEL	SUBJECT	SUBJECT NAME	GRADE
ORDINARY	7	CHEMISTRY	H	ORDINARY	40	P.MATHS	H	ORDINARY	46	PHYSICS	H
ADVANCED	104	CL.ARABIC	F								

وزارة المعارف العراقية

مديرية مدرسة : _____

العدد _

التاريخ _ / / ١٩٦

الرقم الامتحاني _____



ان

من مد

في الد

بهذه ا

١ــ قبل

الط

٢ــ الو

الجهة

٣ــ ال

٤ــ ال

٥ــ س

٦ــ تا

كاتب ا

مدرسة شمال الاعدادية
بغداد
علوية الجديدة
تلفون ٩١٦٩٣

(بسم الله الرحمن الرحيم)

الرقم ش/ ٦٥/١٢٤

التاريخ ١٩٦٥/٨/٢٦

مديرية التربية للواء بغداد / الرصافة

بعد التحية.

نرفق طيا الوثيقة المرقمة ش/ ١٢٤١ والمؤرخة ١٩٦٥/٨/٢٦
العائدة الى الطالب عزرا نعيم عزرا شهربانسي للتصديق.

هذا وتفضلوا بقبول فائق الاحترام.

سحة نيسيم
المديرة



UNIVERSITY OF LONDON GENERAL CERTIFICATE OF EDUCATION EXAMINATION

statement on the other side of this form shows grades awarded to you either in a subject for which you entered Ordinary level or at the Ordinary level in a subject for which you entered Advanced level or at the Advanced level. The information is sent before the issue of Certificates and the University reserves the right to correct it. The document is not a Certificate and must not be regarded as such. No further information will be issued by the Examiners, which have been reached after careful consideration, are final. The grades awarded are to be interpreted as follows :

Grades A, B, C, D and E at Advanced level are grades of pass in descending order of merit. Grade O at Advanced level shows a compensatory Ordinary level pass. Grade F (Advanced level) denotes failure.

In French, German, Latin, Russian, Spanish and Welsh, two grades are given. The first represents the result obtained in the subject as a whole including the oral test, and the second grade is the oral grade. The oral grades are A, B, C, D, E, O and F, and at the Ordinary level are A, B, C and F. Failure (F) in the oral test does not necessarily indicate failure in the subject as a whole. There are no oral tests in Ancient Greek, Arabic, Chemistry, Geology, Physics and Zoology, two grades will appear. The first represents the grade obtained in the subject as a whole including the practical test. On the right of this appears the grade given in the oral test only.

In English Language at Ordinary level, the first grade is the English Language result. The second grade is the Spoken English result expressed as A, B or C (Pass) or F (Fail). To pass in Spoken English a candidate must have satisfied the examiners in reading and conversation.

To help unsuccessful candidates at Ordinary level to assess their future prospects grade F indicates a narrow margin of failure, G that the margin was wider, and H that the candidate did not obtain more than about one third of the marks for the subject as a whole.

In the Special paper Grade 1 indicates Distinction, Grade 2 Merit and Grade U an unclassified result. No candidate may be awarded Distinction or Merit unless he has attained grades A, B or C in the same subject at Advanced level. Special papers are available only in the Summer examination and only to candidates in the United Kingdom.

The grades awarded in this examination are to be interpreted only in relation to the subject for which you entered. No further information will be issued by the Examiners, which have been reached after careful consideration, are final. The grades awarded are to be interpreted as follows :

Grades A, B, C, D and E at Advanced level are grades of pass in descending order of merit. Grade O at Advanced level shows a compensatory Ordinary level pass. Grade F (Advanced level) denotes failure.

In French, German, Latin, Russian, Spanish and Welsh, two grades are given. The first represents the result obtained in the subject as a whole including the oral test, and the second grade is the oral grade. The oral grades are A, B, C, D, E, O and F, and at the Ordinary level are A, B, C and F. Failure (F) in the oral test does not necessarily indicate failure in the subject as a whole. There are no oral tests in Ancient Greek, Arabic, Chemistry, Geology, Physics and Zoology, two grades will appear. The first represents the grade obtained in the subject as a whole including the practical test. On the right of this appears the grade given in the oral test only.

In English Language at Ordinary level, the first grade is the English Language result. The second grade is the Spoken English result expressed as A, B or C (Pass) or F (Fail). To pass in Spoken English a candidate must have satisfied the examiners in reading and conversation.

To help unsuccessful candidates at Ordinary level to assess their future prospects grade F indicates a narrow margin of failure, G that the margin was wider, and H that the candidate did not obtain more than about one third of the marks for the subject as a whole.

In the Special paper Grade 1 indicates Distinction, Grade 2 Merit and Grade U an unclassified result. No candidate may be awarded Distinction or Merit unless he has attained grades A, B or C in the same subject at Advanced level. Special papers are available only in the Summer examination and only to candidates in the United Kingdom.

The grades awarded in this examination are to be interpreted only in relation to the subject for which you entered. No further

APPROVED
APPROVED

وزارة المعارف العراقيـــــــــة

مديريـــة مدرســـــة : _____



العدد ـ

التاريـــخ ـ / / ١٩٦

الرقم الامتحانـــــي _____

الى ـ

ان الملصقـة تصويره اعلاه هو احـد طلاب الصف ( )

من مدرستنا دخل الامتحان ( ) للسنة ١٩/ ١٩ وكانت نتيجتـه ( )

في الدور ( ) وحاز على الدرجات المدرجـة في ظهرها وبناء على طلبـه زودنـــاه

بهذه الوثيقـــــة .

١ـ قبل بموجب شهادة النقل المرقمـة والمؤرخـة / / ١٩

الصادرة من مدرسـة فـــي

٢ـ الوثائق التي زود بهـا سابقا ـ

الجهة المعنونة اليهـا الوثيقـة	رقمهـــا	تاريخهـــا	نوع الوثيقـــة

٣ـ الصفوف التي رسب فيها وعدد سنوات الرسوب وسبب الرسوب (المرض او غيره)

٤ـ الدروس التي اكمل فيهـــا .

٥ـ سلوكـــه وانتظام دوامـــه .

٦ـ تاريخ تركـه المدرســـة .

مديـر المدرسـة

كاتب المدرسـة







ش/٥٤/٦٥
٢٠/٦/٦٥

وزارة المعارف العراقيـــــــة

مديريـة مدرســـة : اعدادية شماش

العدد ـ ش/ ١١٩٣

التاريـخ ٢٠ / ٦ / ١٩٦٥

ال

ان

من مد

في الد

بهذه

١ ـ قبل

ال

٢ ـ الو

الجهة ا

٣ ـ الص

٤ ـ الد

٥ ـ سلو

٦ ـ تار

كاتب ال

مدير المدرسة

حضرة الاستاذ اسحق المحترم

بعد التحية

ارجو تزويد ولدي عمدا بوثيقة مدرسية لتقديمها الى الجهات المختصة لغرض تزويده باجازة سوق سيارة واشكرك

موافقة على ان يجاب والده

نعيم عزيز شهرباني

٧/٦/٦٥

٩٦٥/٦/١٠

هدية عدم الضباط

١٤٤٤/١٢١٤
٩٦٤/١٠/١٧





ش/٥٢/٦٥
٢٠/٦/٦٥

وزارة المعارف العراقيـــــــة

مديريـة مدرســـة : اعدادية شماش

العدد ـ ش/ ١١٩٣

التاريـ

الر

ان

من مد ر

في الد

بهذه

١ ـ قبل

الـ

٢ ـ الو

الجهة ا

٣ ـ الـ

٤ ـ الـ

٥ ـ سل

٦ ـ تا

كاتب المدرسـة

مديـر المدرسة



وزارة المعارف العراقية

مديرية مدرسة : اعدادية شماش

العدد ـ ش/ ١١٩٣

التاريخ ٢٠ / ٦ / ١٩٦٥

الرق

ان

من مد

في الد

بهذه

١ ـ قبل

الص

٢ ـ الو

الجهة ا

٣ ـ الص

٤ ـ ال

٥ ـ سل

٦ ـ تا

كاتب

مدرسة شماش الاعدادية
بغداد
علوية الجديدة
تلفون ٩١٦٩٣

بسم الله الرحمن الرحيم

الرقم ش/ ٦٥/٥٣

التاريخ ١٩٦٥/٦/٢٠

مديرية التربية للواء بغداد / الرصافة

بعد التحية .

نرفق طيا الوثيقة المرقمة ش/ ١١٩٣ والمؤرخة ١٩٦٥/٦/٢٠ العائدة الى الطالب عزرا نعيم عزرا شهرباني للتصديق .

هذا وتفضلوا بقبول فائق الاحترام .

صحة نسيم
المديرة



وزارة المعارف العراقية

مديرية مدرسة : الاعدادية شمالي

العدد ـ

التاريخ / ٦ / ١٩٦٥

الرقم الامتحاني

الى ـ

ان الملصقة تصويره اعلاه هو احد طلاب الصف (الاعدادي العلمي)

من مدرستنا دخل الامتحان ( ) للسنة ١٩ / ١٩ وكانت نتيجته ( )

في الدور ( ) وحاز على الدرجات المدرجة في ظهرها وبناء على طلبه زودناه

بهذه الوثيقة .

١ ـ قيد بموجب شهادة النقل المرقمة والمؤرخة / / ١٩

الصادرة من مدرسة في

٢ ـ الوثائق التي زود بها سابقا .

الجهة المعنونة اليها الوثيقة	رقمها	تاريخها	نوع الوثيقة

٣ ـ الصفوف التي رسب فيها وعدد سنوات الرسوب وسبب الرسوب (المرض او غيره)

٤ ـ الدروس التي اكمل فيها .

٥ ـ سلوكه وانتظام دوامه .

٦ ـ تاريخ تركه المدرسة .

كاتب المدرسة

مدير المدرسة

مدرسة شماش الاعدادية
بغداد
علوية الجديدة
تلفون ٩١٦٩٣

الرقم ٢٨/ ٦٥
التاريخ ١٩٦٥/٤/٦

اعـــــلان

م/عقوبة طلاب

بالنظر لاهمال كل من :-

١- (سعيد يوسف) يهودا اسحق غزال .

٢- سمير روبين عزره قشقوش .

٣- عزرا نعيم عزرا شهرباني .

٤- يوسف سلمان رحيم عطار .

وهم من الصف الرابع الاعدادي (أ) بالنظر لاهمالهم في اداء الواجب في يوم الاثنين الموافق ١٩٦٥/٤/٥ فقد قررت ادارة المدرسة بناء على طلب المدرس المختص انزال عقوبة التنبيه بحقهم مع خصم خمس درجات من معدل سلوك كل منهم .

لقد سبق وخصم من معدل سلوك الطالب عزرا نعيم عزرا شهرباني عشرون درجة بتاريخ ١٩٦٥/١/٢٥ وعلى ذلك يكون مجموع الدرجات المخصومة من معدل سلوكه قد بلغ خمسا وعشرين درجة .

كما انه لقد سبق وخصم من معدل سلوك الطالب سمير روبين عزره قشقوش خمس درجات بتاريخ ١٩٦٤/١٢/٢٩ . وعلى ذلك يكون مجموع الدرجات المخصومة من معدل سلوكه قد بلغ عشر درجات .

وايضا لقد سبق وخصم من معدل سلوك الطالب يوسف سلمان رحيم عطار بتاريخ ٦٤/١٢/٢٩ خمس درجات وبتاريخ ١٩٦٥/١/٢٥ عشرون درجة وعلى ذلك يكون مجموع الدرجات المخصومة من معدل سلوكه قد بلغ ثلاثين درجة .

هذا مع العلم ان الطالب يعتبر راسبا فلا صفة اذا خصم من درجات سلوكه ٥١٪ فما فوق .

سمحة نسيم
المديرة

صورة منه /
(١) الى وليم ولي امر الطالب للعلم .
(٢) في ملفة الطالب الشخصية .
(٣) في ملفة الاعلانات .

مدرسة شمش الاعدادية
بغداد
علوية الجديدة
تلفون ٩١٦٩٣

الرقم ش/ /٦٥
التاريخ ١٩٦٥/١/٢٥

اعـــــلان

الموضوع: عقوبـــة طلاب .

بالنظـــر لما قام به الطلاب التالية اسماؤهم : ـ

(١) الياهو شوع سلمان دلال
(٢) رياض صالح موشي صالح
(٣) سعد صالح ياسين حداد
(٤) سلمان داود روبين مصري
(٥) (صفا روبين) ناجي نونو يعقوب
(٦) عزرا نعيم عزرا شهرياني
(٧) فاروق سليم ياسين رجوان
(٨) فوزي يعقوب خضوري عزرا
(٩) مازن ادور يعقوب شعشوع
(١٠) ماير هرون نسيم لاوي
(١١) (منشي سمير) ناجي منشي كوهين
(١٢) يوسف سلمان رحيم عطـــار
(١٣) يوسف حياوي منشي سوداني

من مخالفـــات متكررة بالرغم من تنبيههم مرارا عديدة من قبل ادارة المدرسة بضرورة المحافظة على النظام والهدوء فقد اجتمع مجلس المدرسين المؤلف من الاساتذة المدونة اسماؤهم ادناه :

١ـ الاستاذ اسحق كوهين
٢ـ الست سعدة نســـيم
٣ـ الاستاذ منير نســـيم
٤ـ الاستاذ خليل عسكر
٥ـ الاستاذ وليم جندي
٦ـ الاستاذ حسقيل افرايم
٧ـ الاستاذ امين موســي

وبحث في قضيـــة هؤلاء الطلاب وقرر ما يلـــــي : ـ

(١) قرار عقوبة الاخراج المؤقت لمدة يوم واحد فقط وهو يوم الاثنين المصادف ١٩٦٥/١/٢٥ مع خصم عشرين درجة من معدل سلوك كل من الطلاب التالية اسماؤهم : ـ

(١) الياهو شوع سلمان دلال
(٢) رياض صالح موشي صالح
(٣) سعد صالح ياسين حداد
(٤) سلمان داود روبين مصري
(٥) (صفا روبين) ناجي نونو يعقوب
(٦) عزرا نعيم عزرا شهرياني
(٧) فاروق سليم ياسين رجوان
(٨) فوزي يعقوب خضوري عزرا
(٩) مازن ادور يعقوب شعشوع
(١٠) ماير هرون نسيم لاوي
(١١) (منشي سمير) ناجي منشي كوهين
(١٢) يوسف سلمان رحيم عطار .

(٢) قرار عقوبة الاخراج المؤقت لمدة ثلاثة ايام على الطالب يوسف حياوي منشي سوداني اعتبارا من يوم الاثنين الموافق ١٩٦٥/١/٢٥ مع خصم عشرين درجة من معدل سلوكه لانه اساء التصرف في عدة مناسبات مما سبب احالته مرارا الى لجنة الانضباط وفرض العقوبات المختلفة عليه .



وزارة المعارف العراقيـــــة

مديريـة مدرســـة : متوسطة ذنك علي

العدد ـ ف/ ١١١٤

التاريـخ / / ١٩٦٤

الرقـم الامتحانـــي ٨٧٠١

الى ـ ادارة مدرسة اعدادية شمانس

ان عزرا نعم عزرا شهرباي الملصقـة تصويره اعلاه هو احد طلاب الصف (الثالث المتوسط)

من مدرستنا دخل الامتحـان (العام) للسنة ١٩٦٣/ ١٩٦٤ وكانت نتيجته (ناجح)

في الدور (الاول) وحاز على الدرجات المدرجـة في ظهرهـا وبناء على طلبـه زودنـاه

بهذه الوثيقـــــة .

١ ـ قبل بموجب شهادة النقل المرقمـة والمؤرخـة / / ١٩

الصادرة من مدرسـة فـي

٢ ـ الوثائق التي زود بهـا سابقـا .

الجهة المعنونـة اليها الوثيقـة	رقمهـا	تاريخهـا	نوع الوثيقـة

٣ ـ الصفوف التي رسب فيها وعدد سنوات الرسوب وسبب الرسوب (المرض او غيره)

٤ ـ الدروس التي اكمل فيهـا .

٥ ـ سلوكـه وانتظام دوامـه .

٦ ـ تاريـخ تركـه المدرسـة .

الجمهورية العراقية ٥٠ طابع مالي فلسا

كاتب المدرسـة

مديـر المدرسة

٤١١٨٥ ٢٠ ٩ ٦٤

حسن زيدان عبد الجبار لطو

E

مدرسة لورة خضورى الاهلية للبنات

بغـداد

مدرسة مناحيم صالح دانيل

٤٢/٢٣٣ ه ٢ شارع مناحيم دانيل ـ سنك

رقم التلفون ٦٨١٢

Menahem S. Daniel's School

233/42/Senak

ELEPHONE 6812

بغداد في ١٠/٨/١٩٦١ *Baghdad*

الرقم ٧٠٠



الجمهورية العراقية

٥٠ طابع مالي فلسا

الاحصاء والشهادات

تصادق على صحة توقيع مدير المدرسة

التاريخ ١٤/٨/٦١

٤٢٢٠

مدير عام تعليم لواء بغداد الرسمي

حسن زيوانو بدر السعد

مدرسة لورة خضوري الاهلية للبنات

بغـداد

شروط القبول

١ - ان القبول في الصف الاول المتوسط يتوقف على النجاح في الامتحان العام للدراسة الابتدائية .

٢ - أن لا تكون الطالبة مشتهرة بسوء الاخلاق او محكومة بجنحة او جناية .

٣ - على الطالبة ان ترفق بهذه الاستمارة (١) الوثيقة المدرسية مصدقة من مديرية معارف لواء بغداد (٢) شهادة التطعيم ضد الجدري (٣) شهادة التطعيم ضد التيفوئيد (٤) شهادة طبية بسلامتها من الامراض السارية (٥) نسختين من تصويرها الشمسي .

٤ - تحفظ جميع الاوراق المذكورة في الفقرة الثالثة المدرجة اعلاه في ملفة خاصة يكتب عليها اسم صاحبتها كما هو مشروح في الوثيقة المدرسية .

اسم الطالبة حسب الوثيقة المدرسية	عزرا نعيم عزرا شهباني
اسم والدها ولقب العائلة حسب الوثيقة المدرسية	نعيم عزرا شهباني
اسم الولي	نعيم
مهنة الوالد او الولي	تاجر
عنوان الولي الحالي (رقم الدار والمحلة)	نعيم عزرا شهباني (علاوية عرضة رقم ٥٢٤
مسقط رأس الطالبة	بغداد
تاريخ الولادة حسب دفتر النفوس	٢٨/٩/١٩٤٧
آخر مدرسة كانت فيها	مدرسة مناجم صالح دانيل
آخر صف كانت فيه	السادس الابتدائي
سنة تخرجها من الدراسة الابتدائية واسم المدرسة التي تخرجت منها	١٩٦١ مدرسة مناجم صالح دانيل
المجموع الذي حصلت عليه بالامتحانات العامة للدراسة الابتدائية	٥٠٩
الصف الذي قبلت فيه	

توقيع الطالبة

عزرا نعيم

توقيع ولي الطالبة

نعيم عزرا

اعدادية شماش — السنة الدراسية ٦٦/١٩٦٧

الصف الخامس الاعدادي — اسم المدرس: — الموضوع:

	Name	الدرجة الكلية	المعدل الكلي	المعدل السنوي	النصف الثاني: الربع ٣	النصف الثاني: الربع ٤	النصف الثاني: المعدل	نصف السنة	النصف الاول: الربع ١	النصف الاول: الربع ٢	النصف الاول: المعدل	اسم الطالب	
1	Ibrahim El-Mulla											ابراهيم اسحق ابراهيم الملا	١
2	(Ishaaq Haim) Yacoob											(اسحق حييم) يعقوب حسقيل روبين	٢
3	Alfred Sheena											الفريد سليم منشي شينا	٣
4	Eliahou Dallal											الياهو شوع سلمان دلال	٤
5	Ely Abdul-Uzair											ايلي يوسف ايليا عبد العزير	٥
6	Heskel Kaflawy											حسقيل صيون حسقيل جفلاوى	٦
7	Daoud Samra											داود فريد داود سمرة	٧
8	Sasson Abul-Timman											ساسون (يوسف يهودا) الياهو شمعون ابو التمن	٨
9	Saad Haddad											سعد صالح يامين حداد	٩
10	Sameer Kashkoosh											سمير روبين عزرا قشقوش	١٠
11	(Saleh-Fawzi) Soffair											(صالح فوزى) خضورى شاؤل سوفير	١١
12	Sabah Zubaida											صباح داود ساسون زبيدة	١٢
13	Sabah Dallal											صباح شوقي يعقوب دلال	١٣
14	Sabah Shamash											صباح عزورى منشي شماش	١٤
15	Sabah Naim											صباح نعيم داود شميل	١٥
16	(Safaa Rouben) Naji Nunu											(صفاء روبين) ناجي نونو شاؤل	١٦
17	Abdullah Musaffi											عبدالله ناجي عبدالله مصفي	١٧
18	Ezra Atraghji											عزرا عاشير عزرا اطرقجي	١٨
19	Ezra Shahrabani											عزرا نعيم عزرا شهرباني	١٩
20	Ezoori Attar											عزورى نعيم داود عطار	٢٠
21	Farid El-Hakeem											فريد موشي ابراهيم الحكيم	٢
22	Munir Jaddoua											منير امين جدوع	٢
23	Maurice Shohet											موريس (الياهو حييم) يوسف شوحيط	٢
2	Maurice Abboody											موريس عبودى موشي حسقيل	٢
2	Yusif Shohet											يوسف (الياهو حييم) يوسف شوحيط	٢٥
2	(Odette Gorjiya) Ishaiq											(اوديت كرجية) سليم روبين اسحيق	٢٦
2	Janette Rahmin											جانيت رحمين صيون رحمين	٢٧
2	Jinan El-Dallal											جنان عبدالستار توفيق الدلال	٢٨
2	Rashel Tewaig											راشيل صالح منشي طويق	٢٩
3	Suad Dannoos											سعاد الياس ابراهيم دنوس	٣
3	Aziza Gabbay											عزيزة سليم منشي كباى	٣
3	Vera Dallal											فيرا سليم عبودى دلال	٣
3	Gladys Yusif											كلادس يوسف عزرا داود	٣
	Linda Masri											لندا الياهو شاؤل مصرى	٣
	Linda Obadiah											لندا عبدالله شاؤل عوبديا	٣
	Linda Abdul-Uzair											لندا مئير صالح عبد العزير	
3	Nadia Sheena											نادية كرجي صيون شينا	٣
3	Nadia Yacoob											نادية يعقوب عزرا عبدالله	٣٨
3	Nour Basri.											نور مير شاؤل بصرى	٣